

LIVE THE  
**SEA-DOO®**  
LIFE



## Productspecificatieboek 2024

Voertuigen • Accessoires • Onderdelen en onderhoud Kleding • Plezier en producten onder licentie





# Productspecificatieboek 2024

## Voertuigspecificaties

- 6 Spark®
- 8 Spark® Trixx™
- 10 GTI™ 130
- 12 GTI™ SE 170
- 14 Explorer Pro® 170/230
- 16 Wake™ 170
- 18 Wake™ Pro 230
- 20 GTX™ Pro 130
- 22 GTX™ 170/230
- 24 GTX™ Limited 300
- 26 FishPro™ Sport 170
- 28 FishPro™ Trophy 170
- 30 GTR™ 230
- 32 GTR™-X RS 300
- 34 RXP®-X® RS 325
- 36 RXT®-X® RS 325
- 38 Vergelijkende tabel

## Accessoires

- 43 Essentiële pakketten
- 44 Lifestyle pakketten
- 46 LinQ-accessoires
- 50 Tassen en opbergruimte
- 52 Accessoires voor watersport
- 53 Opstapjes en ladders
- 53 Bedieningselementen en handgrepen
- 55 Technische accessoires
- 56 Elektronica en elektrotechniek
- 60 Accessoires voor carrosserie
- 62 Afmeren
- 64 Essentiële uitrusting
- 65 Hoezen
- 68 Trailers
- 69 Enkele trailers
- 70 Dubbele trailers
- 71 Accessoires voor trailers
- 72 Notities

## Onderdelen & onderhoud

- 76 Vervangingsonderdelen
- 78 Accessoires voor prestaties
- 79 Onderhoudsproducten
- 81 Motorolie
- 81 Functionele vloeistoffen
- 82 Smeermiddelen

## Kleding

- 84 Matentabel reddingsvesten
- 85 Gids reddingsvesten
- 87 Explorer Airflow reddingsvesten
- 88 Reddingsvest
- 93 Ga voor een krachtige look
- 94 Gids neopreen
- 96 Neopreen rijkleding
- 99 Droogpakken
- 100 Wat te dragen tijdens je eerste rit
- 101 Rashguards
- 104 Uv-bescherming
- 105 Drijvende collectie
- 106 Hoofddeksels
- 110 Schoeisel
- 111 Brillen
- 113 Handschoenen
- 114 Plezier in de zon
- 115 Op de boot van zonsopgang tot zonsondergang
- 116 Sportkleding
- 122 Handdoeken en poncho's
- 123 Recreatieproducten en producten onder licentie
- 126 Matentabel

Voor reclamedoelinden zie je in sommige illustraties in deze catalogus professionele racers en watersporters die manoeuvres uitvoeren onder ideale en/of gecontroleerde omstandigheden. Probeer deze of andere riskante manoeuvres niet uit, als ze jouw vaarcapaciteiten of je begrip van en respect voor het vermogen van je Sea-Doo waterscooter te boven gaan. WEES ALERT VANAF DE START. Rijd altijd op een verantwoorde en veilige manier. Volg alle instructies, aanwijzingen en veiligheidsvoorzieningen op. BRP beveelt voor het besturen van een waterscooter een minimumleeftijd van 16 jaar aan. Draag altijd aangepaste beschermende kleding, in overeenstemming met je vaarstijl, inclusief een goedgekeurd reddingsvest. Denk erom dat het gebruik van alcohol/drugs en varen niet samengaan. Houd met een waterscooter altijd voldoende afstand tot anderen op het water. Houd je aan de plaatselijke wetten en voorschriften. In het kader van zijn beleid van voortdurende kwaliteitsverbetering en innovatie behoudt Bombardier Recreational Products Inc. (BRP) zich het recht voor, op eender welk moment specificaties, prijzen, ontwerp, kenmerken, modellen en uitrusting te schrappen of wijzigen, zonder dat dit enige verplichting inhoudt. Mogelijk zijn de weergegeven modellen uitgerust met optionele accessoires of extra's. De prijzen zijn gebaseerd op de door de fabrikant voorgestelde adviesprijzen. Dealers kunnen afwijkende prijzen toepassen. Exclusief btw voor Canada en VS. Afhankelijk van de locatie worden de producten gedistribueerd door BRP US Inc., Bombardier Recreational Products Inc., BRP European Distribution SA, BRP Australia Pty Ltd., BRP Finland Oy., BRP Japan Ltd., BRP Comm & Trade (Shanghai) Co Ltd. of Bombardier Recreational Products Motores da Amazonia Ltda. ® zijn gedeponeerde handelsmerken en TM en het BRP logo zijn handelsmerken van Bombardier Recreational Products Inc. of diens dochtermaatschappijen. \* is een handelsmerk van Bombardier Inc. dat onder licentie wordt gebruikt. Velcro is een gedeponeerd handelsmerk van Velcro Industries. Slowtide is een handelsmerk van Slowtide LLC. Bluetooth is een gedeponeerd handelsmerk van Bluetooth SIG, Inc. Garmin en ECHOMAP zijn handelsmerken van Garmin Ltd. of diens dochterondernemingen. GTX is een gedeponeerd handelsmerk van Castrol Limited, gebruikt onder licentie. YUASA is een gedeponeerd handelsmerk van YUASA Batteries Inc. NGK is een gedeponeerd handelsmerk van NGK Spark Plugs, Ltd. Salt-Away is een handelsmerk van Salt-Away Products. Alle andere firma- en/of productnamen zijn handelsmerken van hun respectieve houders. © 2023 BRP Inc. Alle rechten voorbehouden.





# Voertuigspecificaties

# Voertuigspecificaties

- 6 Spark®
- 8 Spark® Trixx™
- 10 GTI™ 130
- 12 GTI™ SE 170
- 14 Explorer Pro® 170/230
- 16 Wake™ 170
- 18 Wake™ Pro 230
- 20 GTX™ Pro 130
- 22 GTX™ 170 / 230
- 24 GTX™ Limited 300
- 26 FishPro™ Sport 170
- 28 FishPro™ Trophy 170
- 30 GTR™ 230
- 32 GTR™-X RS 300
- 34 RXP®-X® RS 325
- 36 RXT®-X® RS 325
- 38 Vergelijkende tabel







# Spark<sup>®</sup>

Ongeëvenaard plezier.

## NIEUW

- 4,5 inch digitale display
- Groter voorste bergvak
- Integratie LinQ<sup>®</sup> Lite
- Waterdicht telefoonvak

## BELANGRIJKSTE KENMERKEN

- Rotax<sup>®</sup> 900 ACE™ – 60/90
- Spark<sup>®</sup> Romp
- Licht en speels platform
- Kan gesleept worden met de meeste middelgrote auto's
- Max. 2 passagiers
- Convenience pakket (alleen bij modellen van 90 pk): Kit voor bergruimte vooraan, opstap, RF D.E.S.S.<sup>™</sup> sleutel, VTS™ – Variabel trimsysteem

## CAPACITEIT

	900 ACE™ – 60	900 ACE™ – 90
Aantal personen	2	2
Draagvermogen	160 kg	160 kg
Inhoud brandstoftank	30 L	
Handschoenvak	2,68 L	
Bergvak vooraan	42 L (optie)	42 L

## AFMETINGEN

	900 ACE™ – 60	900 ACE™ – 90
Lengte (bumper tot bumper)	283 cm	283 cm
Breedte	117 cm	
Hoogte	106 cm	

## ROMP

	900 ACE™ – 60	900 ACE™ – 90
Type	Spark <sup>®</sup> Romp	
Materiaal	Polytec™	

## OVERIGE UITRUSTING

- Smal zadel
- Zadel met riem
- LinQ<sup>®</sup> bevestigingssysteem
- LinQ<sup>®</sup> Lite bevestigingssysteem
- Antislip treeplank
- Handgrepen met palmsteun
- Sleepoog



- NIEUW Dazzling Blue en Vapor Blue
- NIEUW Sunrise Orange en Dragon Red

ROTAX <sup>®</sup> MOTOR	900 ACE™ – 60	900 ACE™ – 90
Model	Spark voor 2	Spark voor 2
Inlaatsysteem	Natuurlijke aanzuiging	
Cilinderinhoud	899 cc	
Koeling	Gesloten koelsysteem (CLCS)	
Achteruitvaarsysteem	Elektronisch iBR**	
Brandstoftype	Octaan 95	
Gassysteem	iTC™-systeem (Intelligent Throttle Control)	
Uitlaatsysteem	D-Sea-Bel™-systeem	

## METER

	900 ACE™ – 60	900 ACE™ – 90
Displaytype	4,5 inch digitale display	
Belangrijkste functies	<ul style="list-style-type: none"> <li>• Snelheidsmeter</li> <li>• Toerenteller</li> <li>• Brandstofautonomie, afstand en tijd tot de brandstof op is</li> <li>• Vaaruren</li> </ul>	
iTC-systeem – Modus		Sportmodus (alleen 90 pk)

## GEWICHT

	900 ACE™ – 60	900 ACE™ – 90
Drooggewicht	194 kg	196 kg 200 kg (met Convenience pakket en audio)

## GARANTIE

BRP biedt twee jaar beperkte garantie op deze waterscooter.

\*Elektronische rem, neutraal en achteruit.



SPARK®



● NIEUW Dazzling Blue en Vapor Blue



● NIEUW Sunrise Orange en Dragon Red

## HOOGTEPUNTEN KENMERKEN



### Spark van de volgende generatie

Het ontwerp van de recentste generatie Sparks heeft een verbeterd uiterlijk, aangepast comfort en gebruiksgemak, met technologie die een upgrade heeft gekregen. Bovendien reduceert het innovatieve Polytec materiaal het gewicht van de waterscooter en optimaliseert het de prestaties en efficiëntie. De spuitgegoten kleuren zijn meer krasbestendig dan glasvezel.



### Verbeterd smal zadel

Betere kussens voor meer comfort over lange afstanden.



### Integratie LinQ Lite

Snel toegankelijk en op 5 punten op de unit geplaatst (+2 op Convenience pakket). Voor een reeks aan Sea-Doo LinQ Lite accessoires.



### Rotax® 900 ACE™ – 60/ 90 motoren

Twee zuinige, compacte en lichte Rotax motoropties.



### Geüpgradet draagbaar audiosysteem van BRP (optie)

Een compleet herontworpen audiosysteem met geluid van hogere kwaliteit op en naast het water, met de modi Concert, Rit en Thuis. Omvat een montagebeugel voor zwaar gebruik.



### Grotere bergruimte vooraan en waterdicht telefoonvak

Nu 30% groter met makkelijke toegang om meer spullen mee te nemen. Mobiele telefoon en waardevolle spullen makkelijk opbergen in het waterdichte telefoonvak.

# Spark® Trixx™

Speelse trucjes.

## NIEUW

- 4,5 inch digitale display
- Nieuwe Trixx modus
- Groter voorste bergvak
- Freestyle zadel voor 1 persoon
- Geïntegreerde voetsteunen
- Integratie LinQ® Lite
- Waterdicht telefoonvak
- Gecontroleerd op achterkant staan

## BELANGRIJKSTE KENMERKEN

- Rotax® 900 ACE™ – 90
- Spark® Romp
- Licht en speels platform
- Kan gesleept worden met de meeste middelgrote auto's
- Max. 3 passagiers
- **TRIXX™ pakket:** Stuur met verstelbare stuurverhoger, VTS™ (Variabel trimsysteem) met uitgebreid bereik, voetsteunen, exclusieve kleuren

## CAPACITEIT

Aantal personen	2*	3
Draagvermogen	160 kg	205 kg
Inhoud brandstoftank	30 L	
Handschoenvak	2,68 L	
Bergvak vooraan	42 L (optie)	

## AFMETINGEN

Lengte (bumper tot bumper)	283 cm	305 cm
Breedte	117 cm	
Hoogte	107 cm	

## ROMP

Type	Spark® Romp
Materiaal	Polytec™

## OVERIGE UITRUSTING

- Smal zadel
- Zadel met riem
- RF D.E.S.S.™ sleutel (optie)
- LinQ® bevestigingssysteem
- LinQ® Lite bevestigingssysteem
- Antislip treeplank
- Sleepoog
- Ronde handgrepen

\*De Spark Trixx for 1 is gehomologeerd voor 2 passagiers (met accessoirestoel)



- NIEUW Vapor Blue en Neon Yellow
- NIEUW Dragon Red en Bright White

## ROTAX® MOTOR

900 ACE™ – 90

Model	SPARK TRIXX voor 1	SPARK TRIXX voor 3
Inlaatsysteem	Natuurlijke aanzuiging	
Cilinderinhoud	899 cc	
Koeling	Gesloten koelsysteem (CLCS)	
Achteruitvaarsysteem	Elektronisch iBR***	
Brandstoftype	Octaan 95	
Gassysteem	iTC™-systeem (Intelligent Throttle Control)	
Uitlaatsysteem	D-Sea-Bel™-systeem	

## METER

Displaytype	4,5 inch digitale display	
Belangrijkste functies	• Snelheidsmeter	• Brandstofautonomie, afstand en tijd met resterende brandstof
	• Toerenteller	• Vaaruren
iTC-systeem – Modus	• VTS™	
	• Sportmodus	• Trixx modus

## GEWICHT

Drooggewicht	193 kg	203 kg
--------------	--------	--------

## GARANTIE

BRP biedt twee jaar beperkte garantie op deze waterscooter.

\*\*\*Elektronische rem, neutraal en achteruit.



## SPARK® TRIXX™



 NIEUW Vapor Blue en Neon Yellow



 NIEUW Dragon Red en Bright White

## HOOGTEPUNTEN KENMERKEN



### Spark® Romp van de volgende generatie

Het ontwerp van de recentste generatie Sparks heeft een verbeterd uiterlijk, aangepast comfort en gebruiksgemak, met technologie die een upgrade heeft gekregen.

Bovendien reduceert het innovatieve Polytec™ materiaal het gewicht van de waterscooter en optimaliseert het de prestaties en efficiëntie. De spuitgegoten kleuren zijn meer krasbestendig dan glasvezel.



### VTS™ met uitgebreid bereik (Variabel trimsysteem)

Biedt dubbel zoveel bereik als het gewone VTS™ om tricks makkelijker uit te voeren.



### Stuur met verstelbare stuurverhoger

Een telescopisch stuursysteem voor een optimale ervaring voor grote en kleine bestuurders.



### Rotax® 900 ACE™ – 90 motor

De Rotax 900 ACE – 90 staat garant voor haarscherpe acceleratie met een indrukwekkend verbruik.



### Geüpgraded draagbaar audiosysteem van BRP (optie)

Een compleet herontworpen audiosysteem met geluid van hogere kwaliteit op en naast het water, met de modi Concert, Rit en Thuis. Omvat een montagebeugel voor zwaar gebruik.



### iBR® – Intelligent Brake & Reverse

Het exclusieve iBR van Sea-Doo® stopt de waterscooter sneller en biedt meer controle en wendbaarheid bij lage snelheden en in de achteruit.

# GTI™ 130

Stijl, stabiliteit en serieus wat plezier.

## BELANGRIJKSTE KENMERKEN

- Rotax® 1630 ACE™ – 130
- GTI™ Romp
- iBR® – Intelligent Brake & Reverse
- Groot zwemplatform met LinQ® bevestigingssysteem
- Ergolock™ zadel in twee delen
- Grote bergruimte vooraan
- Waterdicht telefoonvak



NIEUW Bright White en Neo Mint

## CAPACITEIT

Aantal personen	○○○
Draagvermogen	272 kg
Inhoud brandstoftank	70 L
Handschoenvak	8,8 L
Bergvak vooraan	144 L
Bergruimte – totaal	152,8 L

## AFMETINGEN

Lengte (bumper tot bumper)	331,8 cm
Breedte	125 cm
Hoogte	113,7 cm

## ROMP

Type	GTI™ Romp
Materiaal	Polytec™ Gen 2

## OVERIGE UITRUSTING

- Zadel met riem
- RF D.E.S.S.™ sleutel
- Breedhoekspiegels
- Handgrepen met palmsteun
- Voetmat
- Sleepoog

## ROTAX® MOTOR

1630 ACE™ – 130

Model	GTI 130
Inlaatsysteem	Natuurlijke aanzuiging
Cilinderinhoud	1.630 cc
Koeling	Gesloten koelsysteem (CLCS)
Achteruitvaarsysteem	Elektronisch iBR®*
Brandstoftype	Octaan 95
Gassysteem	iTC™ (Intelligent Throttle Control)
Uitlaatsysteem	D-Sea-Bel™-systeem

## METER

Displaytype	4,5 inch digitale display
Belangrijkste functies	<ul style="list-style-type: none"> <li>• Snelheidsmeter</li> <li>• Toerenteller</li> <li>• Klok</li> <li>• Vaaruren</li> </ul>
iTC-systeem – Modus	<ul style="list-style-type: none"> <li>• Sportmodus</li> <li>• ECO® modus</li> </ul>

## GEWICHT

Drooggewicht	336 kg
--------------	--------

## GARANTIE

BRP biedt twee jaar beperkte garantie op deze waterscooter.

\*Elektronische rem, neutraal en achteruit.



## GTI™ 130

**HOOGTEPUNTEN KENMERKEN**
**iBR® – Intelligent Brake & Reverse**

Het exclusieve iBR van Sea-Doo® stopt de waterscooter sneller en biedt meer controle en wendbaarheid bij lage snelheden en in de achteruit.

**Zwemplatform met geïntegreerd LinQ systeem**

Exclusief snelmontagesysteem op een groot zwemplatform, waarmee accessoires makkelijk kunnen worden geïnstalleerd.

**ECO® modus**

Dit exclusieve kenmerk van Sea-Doo® optimaliseert het vermogen voor tot 46% zuiniger brandstofverbruik.

**Rotax® 1630 ACE™ – 130 motor**

De krachtige en betrouwbare 1630 ACE™ – 130 met natuurlijke aanzuiging draait helemaal om plezier en acceleratie, en zorgt bovendien voor een uitstekend brandstofverbruik.

**GTI™ Romp**

Deze gematigde V-vormige romp garandeert een stabiele, aangename rit in diverse situaties. Zelfzekere, voorspelbare besturing maar zeer speels wanneer jij dat wilt.

**Grote bergruimte vooraan**

Maar liefst 144 liter afgesloten bergruimte waar bestuurders hun spullen veilig in kunnen opbergen tijdens de rit.

# GTI™ SE 170

Meer gebruiksgemak en comfort voor dagenlang plezier voor het hele gezin.

## BELANGRIJKSTE KENMERKEN

- Rotax® 1630 ACE™ – 170
- GTI™ Romp
- Tech pakket: Premium audiosysteem van BRP en iDF – Intelligent Debris-Free pompsysteem (optie)
- iBR® – Intelligent Brake & Reverse
- Variabel trimsysteem (VTS™)
- Lagesnelheidsmodus/snelheidsbegrenzer
- Opstapladder
- Twee kleuropties



 NIEUW Teal Blue en Manta Green

 Ice Metal en Neo Mint

## CAPACITEIT

Aantal personen	
Draagvermogen	272 kg
Inhoud brandstoftank	70 L
Handschoenenvak	8,8 L
Bergvak vooraan	144 L
Bergruimte – totaal	152,8 L

## AFMETINGEN

Lengte (bumper tot bumper)	331,8 cm
Breedte	125 cm
Hoogte	113,7 cm

## ROMP

Type	GTI™ Romp
Materiaal	Polytec™ Gen 2

## OVERIGE UITRUSTING

- Ergolock™ touringzadel in twee delen
- Zadel met riem
- RF D.E.S.S.™ sleutel
- Grote bergruimte vooraan
- Waterdicht telefoonvak
- LinQ® bevestigingssysteem
- Breedhoekspiegels
- Handgrepen met palmsteun
- Voetmatten
- Groot zwemplatform
- Sleepoog

## ROTAX® MOTOR

1630 ACE™ – 170

Model	GTI SE 170
Inlaatsysteem	Natuurlijke aanzuiging
Cilinderinhoud	1.630 cc
Koeling	Gesloten koelsysteem (CLCS)
Achteruitvaarsysteem	Elektronisch iBR**
Brandstoftype	Octaan 95
Gassysteem	iTC™ (Intelligent Throttle Control)
Uitlaatsysteem	D-Sea-Bel™-systeem

## METER

Displaytype	4,5 inch digitale display	
Belangrijkste functies	• Snelheidsmeter	• VTS™
	• Toerenteller	• Vaaruren
	• Klok	
iTC-systeem – Modus	• Sportmodus	• Lagesnelheidsmodus
	• ECO® modus	• Snelheidsbegrenzer

## GEWICHT

Drooggewicht	336 kg
	345 kg (met geluidssysteem)

## GARANTIE

BRP biedt twee jaar beperkte garantie op deze waterscooter.

\*Elektronische rem, neutraal en achteruit.

## GTI™ SE 170



GTI™ SE 170

● Ice Metal en Neo Mint



GTI™ SE 170

● NIEUW Teal Blue en Manta Green

## HOOGTEPUNTEN KENMERKEN



### Premium audiosysteem van BRP (optie)

Het eerste door de fabrikant geïnstalleerde, echt waterdichte Bluetooth®-audiosysteem in de sector.



### Zwemplatform met geïntegreerd LinQ systeem

Exclusief snelmontagesysteem op een groot zwemplatform, waarmee accessoires makkelijk kunnen worden geïnstalleerd.



### iDF – Intelligent Debris-Free pomsysteem (optie)

Met dit innovatieve systeem, dat een primeur is in de sector, kun je jouw pomp vrijmaken van onkruid en vuil via de intuïtieve bediening op het stuur.



### Rotax® 1630 ACE™ – 170 motoren

Geniet van massa's vermogen en een geweldig brandstofverbruik met de 1630 ACE – 125 kW (170 pk), de krachtigste motor met natuurlijke aanzuiging in de Sea-Doo® line-up.



### GTI™ Romp

Deze gematigde V-vormige romp garandeert een stabiele, aangename rit in diverse situaties. Zelfzekere, voorspelbare besturing maar zeer speels wanneer jij dat wilt.



### Opstapladder

Voor gemakkelijker en sneller opstappen uit het water.



# Explorer Pro® 170/230

De ultieme metgezel voor elk avontuur.

## NIEUW

- Rotax® 1630 ACE™ – 230 motor beschikbaar

## BELANGRIJKSTE KENMERKEN

- Rotax 1630 ACE™ – 170/230
- ST3™ Romp
- Tech pakket: Premium audiosysteem van BRP, 7,8 inch kleurenscherm en USB-poort
- iDF – Intelligent Debris-Free pompsysteem
- Garmin® 7 inch gps en Fish Finder met touchscreen
- Touring windscherm
- Voorbumper voor zwaar gebruik
- Verstelbare stuurverhoger
- Explorer touringzadel met kniesteunen
- Gunwale voetsteunen
- LinQ® multi-bagagerek
- LinQ Explorer-tas

## CAPACITEIT

Aantal personen	○○○
Draagvermogen	272 kg
Capaciteit achterplatform (zonder passagier)	100 kg
Inhoud brandstoftank	70 L
Handshoenvak	2,9 L
Bergvak vooraan	96 L
LinQ Explorer-tas	100 L
Bergruimte – totaal	198,9 L

## AFMETINGEN

Lengte (bumper tot bumper)	373,4 cm
Breedte	125,5 cm
Hoogte	140 cm

## ROMP

Type	ST3™ Romp
Materiaal	Glasvezel

## OVERIGE UITRUSTING

- Ergolock™ Explorer touringzadel in twee delen
- Zadel met riem
- iBR – Intelligent Brake & Reverse
- VTS™ (Variabel trimsysteem)
- Opstapladder
- RF D.E.S.S.™ sleutel\*\*
- Rechtstreeks toegankelijke bergruimte vooraan
- Waterdicht telefoonvak
- LinQ bevestigingssysteem
- Kniebeschermers
- Breedhoekspiegels
- Handgrepen met palmsteun
- Voetmatten
- Groot zwemplatform
- Gekantelde Gunwale voetsteunen
- 1 LinQ voorste steun
- Bekerhouder
- Verstelbare stuurkolom
- Skisleepoog



● Iceland Grey

## ROTAX® MOTOR

	1630 ACE™ – 170	1630 ACE™ – 230
Inlaatsysteem	Natuurlijke aanzuiging	Met compressor en externe intercooler
Cilinderinhoud	1.630 cc	
Koeling	Gesloten koelsysteem (CLCS)	
Achteruitvaardersysteem	Elektronisch iBR®*	
Brandstoftype	Octaan 95	
Gassysteem	iTC™ (Intelligent Throttle Control)	
Uitlaatsysteem	D-Sea-Bel™-systeem	

## METER

Displaytype	Groot panoramisch 7,8 inch lcd-scherm	
Belangrijkste functies	• BRP Connect	• VTS™
	• Muziek	• Brandstofverbruik
	• Weer	• Brandstofautonomie
	• Bluetooth-verbinding	• Watertemperatuur
	• Snelheidsmeter	• Snelheidsstatistieken
iTC-systeem – Modus	• Toerenteller	• Vaaruren
	• Klok	
	• Sportmodus	• Lagesnelheidsmodus
	• ECO® modus	• Snelheidsbegrenzer

## GEWICHT

Drooggewicht	399 kg	416 kg
--------------	--------	--------

## GARANTIE

BRP biedt twee jaar beperkte garantie op deze waterscooter.

\*Elektronische rem, neutraal en achteruit.  
\*\*Is wellicht niet beschikbaar op het moment van aankoop. Raadpleeg je dealer.

## EXPLORER PRO 170/230

**HOOGTEPUNTEN KENMERKEN**
**Touring windscherm**

Deze primeur in de sector vermindert vermoeidheid en lawaai door langdurige winddruk en beschermt ook tegen spatten en blootstelling aan zoutwater wanneer je op de zee rijdt.

**Comfort tijdens langere ritten**

Met langere ritten in het achterhoofd bieden het nieuwe Explorer touringzadel met kniesteunen, de verstelbare stuurverhoger en Gunwale voetsteunen het ultieme comfort voor langere ritten.

**LinQ Explorer tas**

Houd extra spullen droog en gemakkelijk toegankelijk met deze tas van 100 liter. Dit exclusieve accessoire, compatibel met LinQ, is waterdicht, functioneel en draagbaar. Deze tas kan gestapeld worden op de LinQ plaat/LinQ accessoires of gedragen worden als rugzak.

**ROTAX® 1630 ACE™ - 170 / 230 motoren**

Twee krachtige motoren die worden aangeboden bij de Rotax® 1630 ACE motor: de 125 kW (170 pk) met natuurlijke aanzuiging voor optimaal brandstofverbruik of kies voor de motor van 169,16 kW (230 pk) met turbocompressor en externe intercooler, geoptimaliseerd voor gewone brandstof.

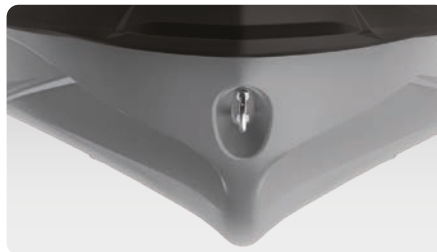
**ST3™ Romp**

Een innovatieve romp die de norm is voor bestuurbaarheid in woelig water, stabiliteit en prestaties op het water.

**Verlengstuk achterdek met tweede LinQ bevestigingssysteem**

Voegt 29,2 cm toe aan de achterkant van de waterscooter, voor meer stabiliteit, ruimte en opbergruimte.

# Wake™ 170

Voor maximaal plezier op het water.

## BELANGRIJKSTE KENMERKEN

- Rotax® 1630 ACE™ – 170
- GTI™ Romp
- iBR® – Intelligent Brake & Reverse
- Grote bergruimte vooraan
- Waterdicht telefoonvak
- Opstapladder
- Wake pakket: LinQ® intrekbare skipaal, skimodus gebaseerd op snelheid, verwijderbaar wakeboardrek, Wake stickersets
- iDF – Intelligent Debris-Free pompsysteem

## CAPACITEIT

Aantal personen	👤👤👤
Draagvermogen	272 kg
Inhoud brandstoftank	70 L
Handschoenvak	8,8 L
Bergvak vooraan	144 L
Bergruimte – totaal	152,8 L

## AFMETINGEN

Lengte (bumper tot bumper)	331,8 cm
Breedte	125 cm
Hoogte	113,7 cm

## ROMP

Type	GTI™ Romp
Materiaal	Polytec™ Gen 2

## OVERIGE UITRUSTING

- Ergolock™ touringzadel in twee delen
- Zadel met riem
- VTS™ – Variabel trimsysteem
- RF D.E.S.S.™ sleutel
- LinQ bevestigingssysteem
- Breedhoekspiegels
- Handgreep met palmsteun
- Voetmatten
- Groot zwemplatform
- Skisleepoog



● Neo Mint

## ROTAX® MOTOR 1630 ACE™ – 170

Inlaatsysteem	Natuurlijke aanzuiging
Cilinderinhoud	1.630 cc
Koeling	Gesloten koelsysteem (CLCS)
Achteruitvaarsysteem	Elektronisch iBR®*
Brandstoftype	Octaan 95
Gassysteem	iTC™ (Intelligent Throttle Control)
Uitlaatsysteem	D-Sea-Bel™-systeem

## METER

Displaytype	4,5 inch digitale display	
Belangrijkste functies	• Snelheidsmeter	• VTS™
	• Toerenteller	• Brandstofautonomie
iTC-systeem – Modus	• Klok	• Vaaruren
	• Sportmodus	• Snelheidsbegrenzer
	• ECO® modus	• Skimodus
	• Lagesnelheidsmodus	

## GEWICHT

Drooggewicht	349 kg
--------------	--------

## GARANTIE

BRP biedt twee jaar beperkte garantie op deze waterscooter.

\*Elektronische rem, neutraal en achteruit.



**WAKE™ 170****HOOGTEPUNTEN KENMERKEN****Skimodus**

Met vijf vooraf ingestelde acceleratieprofielen wordt vlot vertrekken en een gelijkmatige snelheid aanhouden kinderspel.

**LinQ intrekbare skipaal**

Een snel te installeren intrekbare skipaal die kan worden opgeborgen wanneer hij niet wordt gebruikt. Voorzien van handgrepen voor de spotter en berguimte voor de lijn.

**Wakeboardrek**

Voor gemakkelijk transport van een wakeboard.<sup>1</sup>

**Rotax® 1630 ACE™ – 170 motor**

De Rotax® 1630 ACE™ – 170 combineert massa's vermogen met natuurlijke aanzuiging en zuinig verbruik, waardoor je nog langer spannende avonturen kunt beleven.

**GTI™ Romp**

Deze gematigde V-vormige romp garandeert een stabiele, aangename rit in diverse situaties. Zelfzekere, voorspelbare besturing maar zeer speels wanneer jij dat wilt.

<sup>1</sup> Wakeboard en koord niet inbegrepen. Wake PRO 230 afgebeeld.

# Wake™ Pro 230

Stabiliteit, vermogen en muziek voor watersport zoals de beste.

## BELANGRIJKSTE KENMERKEN

- Rotax® 1630 ACE™ – 230
- ST3™ Romp
- Tech pakket: Premium audiosysteem van BRP, 7,8 inch kleurenscherm en USB-poort
- iDF – Intelligent Debris-Free pompsysteem
- iBR® – Intelligent Brake & Reverse
- Waterdicht telefoonvak
- Rechtstreeks toegankelijke bergruimte vooraan
- Opstapladder
- Wake pakket: LinQ® intrekbare skipaal, skimodus gebaseerd op snelheid, verwijderbaar wakeboardrek, Wake stickersets

## CAPACITEIT

Aantal personen	○○○
Draagvermogen	272 kg
Inhoud brandstoftank	70 L
Handschoenvak	2,9 L
Bergvak vooraan	96 L
Bergruimte - totaal	98,9 L

## AFMETINGEN

Lengte (bumper tot bumper)	345,1 cm
Breedte	125,5 cm (zonder rek)
Hoogte	114 cm

## ROMP

Type	ST3™ Romp
Materiaal	Glasvezel

## OVERIGE UITRUSTING

- Ergolock™ zadel in twee delen
- Zadel met riem
- VTS™ – Variabel trimsysteem
- RF D.E.S.S.™ sleutel
- LinQ bevestigingssysteem
- Breedhoekspiegels
- Handgreep met palmsteun
- Voetmatten
- Groot zwemplatform
- Verstelbare stuurkolom
- Skisleepoog



Neo Mint

## ROTAX® MOTOR 1630 ACE™ – 230

Inlaatsysteem	Met compressor en externe intercooler
Cilinderinhoud	1.630 cc
Koeling	Gesloten koelsysteem (CLCS)
Achteruitvaarsysteem	Elektronisch iBR®*
Brandstoftype	Octaan 95
Gassysteem	iTC™ (Intelligent Throttle Control)
Uitlaatsysteem	D-Sea-Bel™-systeem

## METER

Displaytype	Groot panoramisch 7,8 inch lcd-scherm	
Belangrijkste functies	• BRP Connect	• Klok
	• Muziek	• VTS™
Belangrijkste functies	• Weer	• Brandstofverbruik
	• Bluetooth®-verbinding	• Brandstofautonomie
	• Snelheidsmeter	• Watertemperatuur
	• Toerenteller	• Vaaruren
iTC-systeem – Modus	• Sportmodus	• Snelheidsbegrenzer
	• ECO® modus	• Skimodus

## GEWICHT

Drooggewicht	379 kg
--------------	--------

## GARANTIE

BRP biedt twee jaar beperkte garantie op deze waterscooter.

\*Elektronische rem, neutraal en achteruit.

**WAKE™ PRO 230****HOOGTEPUNTEN KENMERKEN****7,8 inch kleurscherm**

Kleurscherm met een ongelooflijke zichtbaarheid en nieuwe, verbeterde functies. Geschikt voor Bluetooth en apps op je smartphone voor muziek, weer, navigatie enz.

**LinQ intrekbare skipaal**

Een snel te installeren intrekbare skipaal die kan worden opgeborgen wanneer hij niet wordt gebruikt. Voorzien van handgrepen voor de spotter en berg ruimte voor de lijn.

**Wakeboardrek**

Biedt handige berg ruimte om een wakeboard te transporteren.<sup>1</sup>

**Rotax® 1630 ACE™ – 230 motor**

Deze krachtige motor is standaard voorzien van een compressor en externe intercooler. De motor is geoptimaliseerd voor gebruik met gewone brandstof, wat lagere brandstofkosten

**ST3™ Romp**

Een innovatieve romp die de norm is qua bestuurbaarheid in woelig water, stabiliteit en prestaties op het water.<sup>2</sup>

**Premium audiosysteem van BRP**

Eerste door de fabrikant geïnstalleerde, echt waterdichte Bluetooth<sup>1</sup>-audiosysteem in de sector.

<sup>1</sup> Wakeboard en koord niet inbegrepen. <sup>2</sup> GTX Limited 300 afgebeeld.



# GTX™ Pro 130

Model voor verhuur.

## BELANGRIJKSTE KENMERKEN

- Rotax® 1630 ACE™ – 130
- ST3™ Romp
- iBR® – Intelligent Brake & Reverse (optie)
- LinQ® bevestigingssysteem
- Brandstoftank van 70 L
- Opstapladder
- Rechtstreeks toegankelijke bergruimte vooraan
- Waterdicht telefoonvak
- Onderdelen voor zwaar gebruik: kabelboom, handgrepen, zadel, slijtring, aandrijfjas en impeller

## CAPACITEIT

Aantal personen	👤👤👤
Draagvermogen	272 kg
Inhoud brandstoftank	70 L
Handschoenvak	2,9 L
Bergvak vooraan	96 L
Bergruimte - totaal	98,9 L

## AFMETINGEN

Lengte (bumper tot bumper)	345,1 cm
Breedte	125,5 cm
Hoogte	114 cm

## ROMP

Type	ST3™ Romp
Materiaal	Glasvezel

## OVERIGE UITRUSTING

- Zadel voor zwaar gebruik met thermisch gevormd vinyl
- Zadel met riem
- RF D.E.S.S.™ sleutel
- Breedhoekspiegels
- Handgrepen met palmsteun
- Voetmatten
- Groot zwemplatform met vloerbekleding
- Verstelbare stuurkolom
- Sleepoog



Het afgebeelde model is met het elektronische iBR-systeem uitgerust

 NIEUW Wit en Neo Mint

## ROTAX® MOTOR

1630 ACE™ – 130

Inlaatsysteem	Natuurlijke aanzuiging
Cilinderinhoud	1.630 cc
Koeling	Gesloten koelsysteem (CLCS)
Achteruitvaarsysteem	Elektronisch iBR® (optie)
Brandstoftype	Octaan 95
Gassysteem	iTC™ (Intelligent Throttle Control)
Uitlaatsysteem	D-Sea-Bel™-systeem

## METER

Displaytype	4,5 inch digitale display
Belangrijkste functies	• Snelheidsmeter • Vaaruren • Toerenteller
iTC-systeem – Modus	• Sportmodus • ECO® modus

## GEWICHT

Drooggewicht	356 kg
--------------	--------

## GARANTIE

BRP biedt zes maanden beperkte garantie op deze waterscooter.

\*Elektronische rem, neutraal en achteruit. Gewicht zonder iBR, met iBR voeg je 9 kg toe.

## GTX™ PRO 130

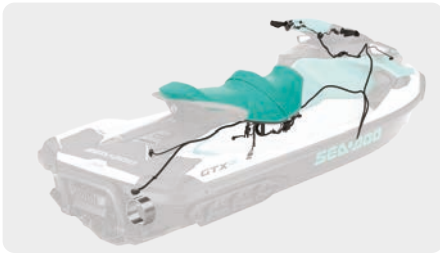

## HOOGTEPUNTEN KENMERKEN

**Onderdelen voor zwaar gebruik**

Slijtring, kabelset, zadel, handgrepen, aandrijfvas en impeller voor zwaar gebruik, ontworpen om langer mee te gaan.

**ECO® modus**

Dit exclusieve kenmerk van Sea-Doo® optimaliseert het vermogen voor tot 46% zuiniger brandstofverbruik.

**iBR® – Intelligent Brake & Reverse (optie)**

Het exclusieve iBR van Sea-Doo® stopt de waterscooter sneller en biedt meer controle en wendbaarheid bij lage snelheden en in de achteruit.

**Rotax® 1630 ACE™ – 130 motor**

De krachtige en betrouwbare 1630 ACE™-130 met natuurlijke aanzuiging draait helemaal om plezier en acceleratie, en zorgt bovendien voor een uitstekend brandstofverbruik.<sup>1</sup>

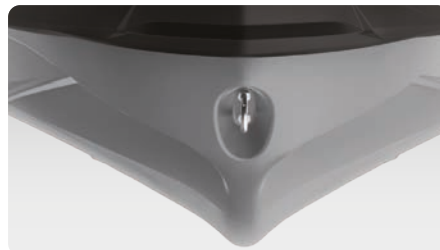
**ST3™ Romp**

Een innovatieve romp die de norm is qua bestuurbaarheid in woelig water, stabiliteit en prestaties op het water.<sup>2</sup>

**Opstapladder**

Voor gemakkelijker en sneller opstappen uit het water.

<sup>1</sup>Afbeelding van werkelijke motor kan variëren. <sup>2</sup>GTX Limited 300 afgebeeld.



# GTX™ 170 / 230

Comfort, controle  
en vermogen in stijl.

## BELANGRIJKSTE KENMERKEN

- Rotax® 1630 ACE™ – 170/230
- ST3™ Romp
- iDF – Intelligent Debris-Free pompsysteem
- Premium audiosysteem van BRP (optie)
- iBR® – Intelligent Brake & Reverse
- VTS™ – Variabel trimsysteem
- LinQ® bevestigingssysteem
- Opstapladder
- Rechtstreeks toegankelijke bergruimte vooraan
- Waterdicht telefoonvak

## CAPACITEIT

Aantal personen	👤👤👤
Draagvermogen	272 kg
Inhoud brandstoftank	70 L
Handschoenvak	2,9 L
Bergvak vooraan	96 L
Bergruimte – totaal	98,9 L

## AFMETINGEN

Lengte (bumper tot bumper)	345,1 cm
Breedte	125,5 cm
Hoogte	113,8 cm

## ROMP

Type	ST3™ Romp
Materiaal	Glasvezel

## OVERIGE UITRUSTING

- Ergolock™ zadel in twee delen met trapvormig ontwerp
- Zadel met riem
- RF D.E.S.S.™ sleutel
- Breedhoekspiegels
- Handgrepen met palmsteun
- Voetmatten
- Groot zwemplatform
- Verstelbare stuurkolom
- Skisleepoog



● NIEUW Abyss Blue en Gulfstream Blue

ROTAX® MOTOR	1630 ACE™ – 170	1630 ACE™ – 230
Model	GTX† 170	GTX† 230
Inlaatsysteem	Natuurlijke aanzuiging	Met compressor en externe intercooler
Cilinderinhoud	1.630 cc	
Koeling	Gesloten koelsysteem (CLCS)	
Achteruitvaarsysteem	Elektronisch iBR®*	
Brandstoftype	Octaan 95	
Gassysteem	iTC™ (Intelligent Throttle Control)	
Uitlaatsysteem	D-Sea-Bel™-systeem	

## METER

Displaytype	Groot panoramisch 7,8 inch lcd-scherm (met audio) 7,6 inch breed digitaal scherm (zonder audio)	
Belangrijkste functies	<ul style="list-style-type: none"> <li>• BRP Connect (optie)</li> <li>• Muziek (optie)</li> <li>• Weer (optie)</li> <li>• Bluetooth-verbinding (optie)</li> <li>• Snelheidsmeter</li> <li>• Toerenteller</li> </ul>	<ul style="list-style-type: none"> <li>• Klok</li> <li>• VTS™</li> <li>• Brandstofverbruik (optie met audio)</li> <li>• Brandstofautonomie</li> <li>• Vaaruren</li> </ul>
iTC-systeem – Modus	<ul style="list-style-type: none"> <li>• Sportmodus</li> <li>• ECO® modus</li> </ul>	<ul style="list-style-type: none"> <li>• Lagesnelheidsmodus</li> <li>• Snelheidsbegrenzer</li> </ul>

## GEWICHT

Drooggewicht	352 kg	367 kg 376 kg (met geluidssysteem)
--------------	--------	---------------------------------------

## GARANTIE

BRP biedt twee jaar beperkte garantie op deze waterscooter.

\*Elektronische rem, neutraal en achteruit.

## GTX™ 170 / 230



## HOOGTEPUNTEN KENMERKEN

**iDF – Intelligent Debris-Free pomsysteem**

Met dit innovatieve systeem, dat een primeur is in de sector, kun je jouw pomp vrijmaken van onkruid en vuil via de intuïtieve bediening op het stuur.

**Premium audiosysteem van BRP (optie)**

Het eerste door de fabrikant geïnstalleerde, echt waterdichte Bluetooth®-audiosysteem in de sector.

**Zwemplatform met geïntegreerd LinQ systeem**

Exclusief snelmontagesysteem op het grootste zwemplatform in de sector, waarmee accessoires voor opbergen makkelijk kunnen worden geïnstalleerd.

**Rotax® 1630 ACE™ – 170/230**

Het Rotax® 1630 ACE motorblok wordt aangeboden in drie opstellingen op dit veelzijdige platform. De motor van 125 kW (170 pk) levert vermogen met natuurlijke aanzuiging en optimaal brandstofverbruik. Met de versie van 169,16 kW (230 pk) met turbocompressor bereik je nog betere prestaties.

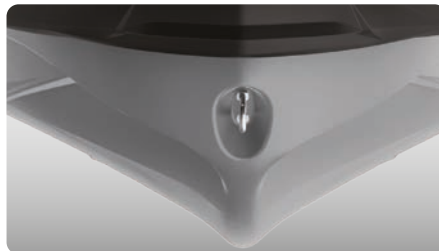
**ST3™ Romp**

Een innovatieve romp die de norm is qua bestuurbaarheid in woelig water, stabiliteit en prestaties op het water.

**7,8 inch kleurenscherm (optie)**

Kleurenscherm met een ongelooflijke zichtbaarheid en nieuwe, verbeterde functies. Geschikt voor Bluetooth® en apps op je smartphone voor muziek, weer, navigatie enz.

# GTX™ Limited 300

De norm voor touring en prestaties van topkwaliteit.

## BELANGRIJKSTE KENMERKEN

- Rotax® 1630 ACE™ – 300
- ST3™ Romp
- Tech pakket: Premium audiosysteem van BRP, 7,8 inch kleurenscherm en USB-poort
- iDF – Intelligent Debris-Free pompsysteem
- Rechtstreeks toegankelijke bergruimte vooraan
- Limited pakket: USB-poort, waterscooterhoes, organizer voor bergruimte, kniebeschermers, exclusieve kleuren en meer.

## CAPACITEIT

Aantal personen	3
Draagvermogen	272 kg
Inhoud brandstoftank	70 L
Handschoenvak	2,9 L
Bergvak vooraan	96 L
Bergruimte - totaal	98,9 L

## AFMETINGEN

Lengte (bumper tot bumper)	345,1 cm
Breedte	125,5 cm
Hoogte	114 cm

## ROMP

Type	ST3™ Romp
Materiaal	Glasvezel

## OVERIGE UITRUSTING

- Ergolock™ zadel in twee delen met trapvormig ontwerp
- Zadel met riem
- iBR – Intelligent Brake & Reverse
- VTS™ – Variabel trimsysteem
- Opstapladder
- RF D.E.S.S.™ sleutel\*\*
- Waterdicht telefoonvak
- LinQ® bevestigingssysteem
- Kniebeschermers
- Breedhoekspiegels
- Handgrepen met palmsteun
- Voetmatten
- Groot zwemplatform
- Verstelbare stuurkolom
- Skisleepoog



- NIEUW White Pearl *Premium*
- Blue Abyss

## ROTAX® MOTOR

1630 ACE™ – 300

Model	GTX 300
Inlaatsysteem	Met compressor en externe intercooler
Cilinderinhoud	1.630 cc
Koeling	Gesloten koelsysteem (CLCS)
Achteruitvaarsysteem	Elektronisch iBR® *
Brandstoftype	Octaan 98
Gassysteem	iTC™ (Intelligent Throttle Control)
Uitlaatsysteem	D-Sea-Bel™-systeem

## METER

Displaytype	Groot panoramisch 7,8 inch lcd-scherm
Belangrijkste functies	• BRP Connect
	• Muziek
Belangrijkste functies	• Weer
	• Bluetooth <sup>†</sup> -verbinding
Belangrijkste functies	• Snelheidsmeter
	• Toerenteller
iTC-systeem – Modus	• Sportmodus
	• ECO® modus
Belangrijkste functies	• Klok
	• VTS™
Belangrijkste functies	• Brandstofverbruik
	• Brandstofautonomie
Belangrijkste functies	• Watertemperatuur
	• Snelheidsstatistieken
Belangrijkste functies	• Vaaruren
	• Lagesnelheidsmodus
Belangrijkste functies	• Snelheidsbegrenzer

## GEWICHT

Drooggewicht	385 kg
--------------	--------

## GARANTIE

BRP biedt twee jaar beperkte garantie op deze waterscooter.

\*Elektronische rem, neutraal en achteruit.  
\*\*Is wellicht niet beschikbaar op het moment van aankoop. Raadpleeg je dealer.



**GTX™ LIMITED 300**

○ NIEUW White Pearl **Premium**



● Blue Abyss

**HOOGTEPUNTEN KENMERKEN****Limited pakket**

USB-poort, waterscooterhoes, organizer voor bergruimte, kniebeschermers, exclusieve kleuren en meer.

**Premium audiosysteem van BRP**

Eerste door de fabrikant geïnstalleerde, echt waterdichte Bluetooth®-audiosysteem in de sector.

**iDF – Intelligent Debris-Free pomsysteem**

Met dit innovatieve systeem, dat een primeur is in de sector, kun je jouw pomp vrijmaken van onkruid en vuil via de intuïtieve bediening op het stuur.

**Rotax® 1630 ACE™ – 300 motor**

De krachtige Rotax® 1630 ACE™ - 300 motor staat garant voor nog betere prestaties naar wens, voor hoge efficiëntie en acceleratie van wereldklasse.

**ST3™ Romp**

Een innovatieve romp die de norm is qua bestuurbaarheid in woelig water, stabiliteit en prestaties op het water.

**7,8 inch kleurscherm**

Kleurscherm met een ongelooflijke zichtbaarheid en nieuwe, verbeterde functies. Geschikt voor Bluetooth en apps op je smartphone voor muziek, weer, navigatie enz.

# FishPro™ Sport 170

De originele innovatie.  
Voor een nieuwe kijk op hengelen.

## BELANGRIJKSTE KENMERKEN

- Rotax® 1630 ACE™ – 170
- ST3™ Romp
- iDF – Intelligent Debris-Free pompsysteem
- Garmin† 6 inch gps en Fish Finder
- 5 hengelhouders
- Verlengstuk achterdek met LinQ®
- LinQ koelbox voor vis (51 L)
- Gekantelde Gunwale voetsteunen
- Rechtstreeks toegankelijke bergruimte vooraan met organizer voor bergvak

## CAPACITEIT

Aantal personen	👤👤👤
Draagvermogen	272 kg
Capaciteit achterplatform (zonder passagier)	100 kg
Inhoud brandstoftank	70 L
Handschoenvak	2,9 L
Bergvak vooraan	96 L
LinQ koelbox voor vis	51 L
Bergruimte – totaal	149,9 L

## AFMETINGEN

Lengte (bumper tot bumper)	373 cm
Breedte	125 cm
Hoogte	115 cm

## ROMP

Type	ST3™ Romp
Materiaal	Glasvezel

## OVERIGE UITRUSTING

- Ergolock™ vizzadel in twee delen
- Zadel met riem
- iBR – Intelligent Brake & Reverse
- VTS™ (Variabel trimsysteem)
- Opstapladder
- RF D.E.S.S.™ sleutel
- Waterdicht telefoonvak
- Breedhoekspiegels
- Handgrepen met palmsteun
- Voetmatten
- Groot zwemplatform
- 2 LinQ voorste steunen
- Bekerhouder
- USB-poort
- Verstelbare stuurkolom
- Skisleepoog



Wit en Gulfstream Blue

## ROTAX® MOTOR 1630 ACE™ – 170

Inlaatsysteem	Natuurlijke aanzuiging
Cilinderinhoud	1.630 cc
Koeling	Gesloten koelsysteem (CLCS)
Achteruitvaarsysteem	Elektronisch iBR®*
Brandstoftype	Octaan 95
Gassysteem	iTC™ (Intelligent Throttle Control)
Uitlaatsysteem	D-Sea-Bel™-systeem

## METER

Displaytype	7,6 inch digitaal display	
Belangrijkste functies	• Snelheidsmeter	• Watertemperatuur
	• Toerenteller	• Vaaruren
iTC-systeem – Modus	• Klok	
	• VTS™	
	• Sportmodus	• Modus voor stapvoets varen (lagesnelheidsmodus)
	• ECO® modus	• Snelheidsbegrenzer

## GEWICHT

Drooggewicht	386 kg
--------------	--------

## GARANTIE

BRP biedt twee jaar beperkte garantie op deze waterscooter.

\*Elektronische rem, neutraal en achteruit.



## FISHPRO™ SPORT 170



### HOOGTEPUNTEN KENMERKEN



#### iDF – Intelligent Debris-Free pompsysteem

Met dit innovatieve systeem, dat een primeur is in de sector, kun je jouw pomp vrijmaken van onkruid en vuil via de intuïtieve bediening op het stuur.



#### Garmin® 6 inch gps en Fish Finder

Een navigatie-, kaart- en vislocatiesysteem van topklasse dat gebruik maakt van een transducer in de romp en CHIRP-sonar op middenband. Met token voor toegang tot gratis actuele regionale kaarten.



#### Gekantelde Gunwale voetsteunen

Zorgen voor een ergonomische, veilige houding tijdens het vissen aan de zijkant van de waterscooter.



#### Rotax® 1630 ACE™ – 170 motor

De Rotax® 1630 ACE™ – 170 combineert massa's vermogen met natuurlijke aanzuiging en zuinig verbruik, waardoor je nog langer spannende avonturen kunt beleven.

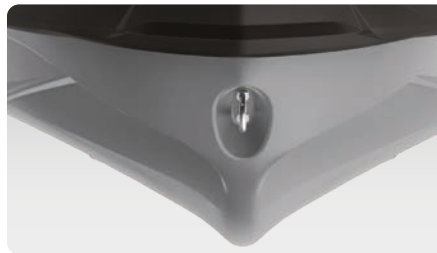

#### ST3™ Romp

Een innovatieve romp die de norm is voor bestuurbaarheid in woelig water, stabiliteit en prestaties op het water.



#### Verlengstuk achterdek met LinQ

Voegt 29,2 cm toe aan de achterkant van de waterscooter, voor meer ruimte, opbergruimte en stabiliteit. Twee LinQ bevestigingspunten inbegrepen.



# FishPro™ Trophy 170

De meest geavanceerde waterscooter voor hengelsport op het water.

## BELANGRIJKSTE KENMERKEN

- Rotax® 1630 ACE™ – 170
- ST3™ Romp
- iDF – Intelligent Debris-Free pompsysteem
- Garmin® 7 inch gps en Fish Finder met touchscreen
- Geavanceerd batterijsysteem
- Modulaire draaistoel
- Verlengstuk achterdek met LinQ
- Vistank met snelkoppeling
- LinQ koelbox voor vis (51 L)
- Ankersysteem
- Tech pakket: Premium audiosysteem van BRP, 7,8 inch kleurenscherm en USB-poort

## CAPACITEIT

Aantal personen	○○○
Draagvermogen	272 kg
Capaciteit achterplatform (zonder passagier)	100 kg
Inhoud brandstoftank	70 L
Handschoenvak	2,9 L
Bergvak vooraan	96 L
LinQ koelbox voor vis	51 L
Bergruimte – totaal	149,9 L

## AFMETINGEN

Lengte (bumper tot bumper)	373 cm
Breedte	125 cm
Hoogte (zadel op basis niet geïnstalleerd)	115 cm

## ROMP

Type	ST3™ Romp
Materiaal	Glasvezel

## OVERIGE UITRUSTING

- Ergolock Explorer touringzadel in twee delen met modulaire draaistoel
- Zadel met riem
- iBR® – Intelligent Brake & Reverse
- VTS™ – Variabel trimsysteem
- Opstapladder
- RF D.E.S.S.™ sleutel
- Rechtstreeks toegankelijke bergruimte vooraan
- Organizer voor bergvak
- Waterdicht telefoonvak
- Twee sets LinQ bevestigingspunten
- Breedhoekspiegels
- Handgrepen met palmsteun
- Voetmatten
- Groot zwemplatform
- 5 hengelhouders
- Gekantelde Gunwale voetsteunen
- 2 LinQ voorste steunen
- Bekerhouder
- USB-poort
- Verstelbare stuurkolom
- Skisleepoog



● Shark Grey en Orange Crush

## ROTAX® MOTOR 1630 ACE™ – 170

Inlaatsysteem	Natuurlijke aanzuiging
Cilinderinhoud	1.630 cc
Koeling	Gesloten koelsysteem (CLCS)
Achteruitvaarsysteem	Elektronisch iBR®*
Brandstoftype	Octaan 95
Gassysteem	iTC™ (Intelligent Throttle Control)
Uitlaatsysteem	D-Sea-Bel™-systeem

## METER

Displaytype	Groot panoramisch 7,8 inch lcd-scherm	
Belangrijkste functies	• BRP Connect	• Klok
	• Muziek	• VTS™
iTC-systeem – Modus	• Weer	• Brandstofverbruik
	• Bluetooth®-verbinding	• Brandstofautonomie
	• Snelheidsmeter	• Watertemperatuur
	• Toerenteller	• Snelheidsstatistieken
	• Sportmodus	• Vaaruren
	• ECO® modus	• Modus voor stapvoets varen (lagesnelheidsmodus)
		• Snelheidsbegrenzer

## GEWICHT

Drooggewicht	416 kg
--------------	--------

## GARANTIE

BRP biedt twee jaar beperkte garantie op deze waterscooter.

\*Elektronische rem, neutraal en achteruit.

## FISHPRO™ TROPHY 170



## HOOGTEPUNTEN KENMERKEN

**Modulaire draaistoel**

Snel geïnstalleerd voor een unieke ervaring. Zowel de basis als de rugsteun kan slim worden opgeborgen.

**Garmin® 7 inch gps en Fish Finder**

Een navigatie-, kaart- en vislocatiesysteem van topklasse dat gebruikmaakt van een transducer in de romp en CHIRP-sonar op middenband. Met token voor toegang tot gratis actuele regionale kaarten.

**Vistank met snelkoppeling**

Vorm de LinQ koelbox voor vis in seconden om tot een vistank. De ingebouwde pomp voert voortdurend vers water in het reservoir, zodat je vangst of aas de hele dag blijft leven.

**Rotax® 1630 ACE™ – 170 motor**

De Rotax® 1630 ACE™ – 170 combineert massa's vermogen met natuurlijke aanzuiging en zuinig verbruik, waardoor je nog langer spannende avonturen kunt beleven.

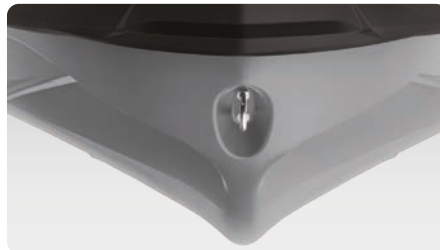
**ST3™ Romp**

Een innovatieve romp die de norm is voor bestuurbaarheid in woelig water, stabiliteit en prestaties op het water.

**7,8 inch kleurenscherm**

Kleurenscherm met een ongelooflijke zichtbaarheid en nieuwe, verbeterde functies. Geschikt voor Bluetooth® en apps op je smartphone voor muziek, weer, navigatie enz.

# GTR™ 230

Toegankelijk vermogen en prestaties.

## BELANGRIJKSTE KENMERKEN

- Rotax® 1630 ACE™ – 230
- GTI™ Romp
- Variabel trimsysteem (VTS™)
- Grote bergruimte vooraan
- Waterdicht telefoonvak
- LinQ® bevestigingssysteem



 NIEUW Eclipse Black en Reef Blue

## CAPACITEIT

Aantal personen	
Draagvermogen	272 kg
Inhoud brandstoftank	70 L
Handschoenvak	8,8 L
Bergvak vooraan	152 L
Bergruimte – totaal	160,8 L

## AFMETINGEN

Lengte (bumper tot bumper)	331,8 cm
Breedte	125 cm
Hoogte	113,7 cm

## ROMP

Type	GTI™ Romp
Materiaal	Polytec™ Gen 2

## OVERIGE UITRUSTING

- Ergolock™ touringzadel in twee delen
- Zadel met riem
- iBR – Intelligent Brake & Reverse
- RF D.E.S.S.™ sleutel
- Breedhoekspiegels
- Handgrepen met palmsteun
- Voetmatten
- Groot zwemplatform
- Sleepoog

## ROTAX® MOTOR

1630 ACE™ – 230

Inlaatsysteem	Met compressor en externe intercooler
Cilinderinhoud	1.630 cc
Koeling	Gesloten koelsysteem (CLCS)
Achteruitvaarsysteem	Elektronisch iBR®*
Brandstoftype	Octaan 95
Gassysteem	iTC™ (Intelligent Throttle Control)
Uitlaatsysteem	D-Sea-Bel™-systeem

## METER

Displaytype	4,5 inch digitale display	
Belangrijkste functies	• Snelheidsmeter	• VTS™
	• Toerenteller	• Brandstofautonomie
	• Klok	• Vaaruren
iTC-systeem – Modus	• Sportmodus	• Lagesnelheidsmodus
	• ECO® modus	• Snelheidsbegrenzer

## GEWICHT

Drooggewicht	352 kg
--------------	--------

## GARANTIE

BRP biedt twee jaar beperkte garantie op deze waterscooter.

\*Elektronische rem, neutraal en achteruit.



## GTR™ 230



## HOOGTEPUNTEN KENMERKEN

**VTS™ (Variabel trimsysteem)**

Met instellingen, geactiveerd met het stuur, zodat bestuurders de perfecte trim voor diverse omstandigheden kunnen vinden.

**Zwemplatform met geïntegreerd LinQ systeem**

Exclusief snelmontagesysteem op een groot zwemplatform, waarmee accessoires voor opbergen makkelijk kunnen worden geïnstalleerd.

**Rotax® 1630 ACE™ – 230 motor**

Deze krachtige motor is standaard voorzien van een compressor en externe intercooler. De motor is geoptimaliseerd voor gebruik met gewone brandstof, wat lagere brandstofkosten oplevert.<sup>1</sup>

**GTI™ Romp**

Deze gematigde V-vormige romp garandeert een stabiele, aangename rit in diverse situaties. Zelfzekere, voorspelbare besturing maar zeer speels wanneer jij dat wilt.

**Grote bergruimte vooraan**

Maar liefst 152 L afgesloten bergruimte waar bestuurders hun spullen veilig in kunnen opbergen tijdens de rit.

<sup>1</sup>Rotax 1630 ACE – 300 motor afgebeeld.

# GTR™ -X RS 300

Prestaties en meerwaarde.

## WHAT'S NEW

- ROTAX® 1630 ACE™ – 300 engine
- Ergolock™ two-piece racing seat
- Low-rise handlebars
- Full-length angled footwell wedges

## KEY FEATURES

- GTI™ Hull
- Variable Trim System (VTS™)
- Large front storage
- Watertight phone compartment
- LinQ® attachment system

## CAPACITY

Rider Capacity	👤👤👤
Weight Capacity	272 kg
Fuel Capacity	70 L
Glove Box	8.8 L
Front Bin	152 L
Storage Capacity – Total	160.8 L

## DIMENSIONS

Length (bumper to bumper)	331.8 cm
Width	125 cm
Height	110 cm

## HULL

Type	GTI™ Hull
Material	Polytec™ Gen 2

## OTHER FEATURES

- Seat strap
- iBR – Intelligent Brake & Reverse
- RF D.E.S.S.™ key
- Wide-angle mirrors
- Handle grips with palm rest
- Footwell carpets
- Large swim platform
- Tow hook



 NEW Eclipse Black and Deep Marsala

## ROTAX® ENGINE 1630 ACE™ – 300

Intake System	Supercharged with external intercooler
Displacement	1,630 cc
Cooling	Closed-Loop Cooling System (CLCS)
Reverse System	Electronic iBR®*
Fuel Type	95 octane
Throttle System	iTC™ (Intelligent Throttle Control)
Exhaust System	D-Sea-Bel™ system

## GAUGE

Type of Gauge	7.6" wide digital display	
Main Functions	<ul style="list-style-type: none"> <li>• BRP Connect (opt.)</li> <li>• Music (opt.)</li> <li>• Weather (opt.)</li> <li>• Bluetooth connectivity (opt.)</li> <li>• Speedometer</li> <li>• RPM</li> </ul>	<ul style="list-style-type: none"> <li>• Clock</li> <li>• VTS™</li> <li>• Fuel consumption (opt. w/ audio)</li> <li>• Fuel autonomy</li> <li>• Vehicle hours</li> </ul>
iTC System – Mode	<ul style="list-style-type: none"> <li>• Sport mode</li> <li>• ECO® mode</li> </ul>	<ul style="list-style-type: none"> <li>• Slow mode</li> <li>• Speed regulator</li> <li>• Launch control</li> </ul>

## WEIGHT

Dry Weight	360 kg
------------	--------

## WARRANTY

BRP limited warranty covers the watercraft for two years.

\*Electronic brake, neutral and reverse.

**GTR™-X RS 300**

**FEATURE HIGHLIGHTS**
**Rotax® 1630 ACE™ – 300 Engine**

The powerful Rotax® 1630 ACE™ – 300 engine levels up your performance to your liking by delivering high efficiency and a world-class acceleration.

**Ergolock™ Two-Piece Racing Seat**

Tacky surface, back support enhances grip during aggressive riding.

**Low-Rise Handlebars**

Creates a more streamlined, race oriented riding position.

**GTI™ Hull**

This moderate V-shaped hull guarantees a stable, enjoyable ride in variable water conditions. Confident, predictable handling but incredibly playful when you want it to be.

**Angled Footwell Wedges**

Lined with premium carpets, provides superior foot grip.



## NIEUW

RXP<sup>®</sup>-X<sup>®</sup> RS 325

Compleet nieuwe, krachtige waterscooter voor races.

## NIEUW

- ROTAX<sup>®</sup> 1630 ACE™ – 325 motor
- Demper hydraulische besturing
- Kenmerken X-Performance
- Koolstofvezel motorkap
- Stuurkolom

## BELANGRIJKSTE KENMERKEN

- T3-R™ Romp
- Launch-control
- Ergolock™ R Racing stoel
- Laag racestuur
- Dubbel gekantelde voetsteunen
- X-sponsors
- Gepolijste impeller
- Tech pakket: Premium audiosysteem van BRP en 7,8 inch kleurenscherm (optie)

## CAPACITEIT

Aantal personen	2
Draagvermogen	182 kg
Inhoud brandstoftank	70 L
Handschoenvak	9,7 L
Bergvak vooraan	143 L
Bergruimte - totaal	153,7 L

## AFMETINGEN

Lengte (bumper tot bumper)	331,8 cm
Breedte	125 cm
Hoogte	111 cm

## ROMP

Type	T3-R™ Romp
Materiaal	Glasvezel

## OVERIGE UITRUSTING

- iBR – Intelligent Brake & Reverse
- Uitgebreid VTS™ (Variabel trimsysteem)
- RF D.E.S.S.™ sleutel
- Waterdicht telefoonvak
- LinQ<sup>®</sup> bevestigingssysteem
- Breedhoekspiegels
- Ronde handgrepen
- Voetmatten
- Groot zwemplatform
- Skisleepoog



- NIEUW Fiery Red *Premium*
- NIEUW Ice Metal en Manta Green

ROTAX <sup>®</sup> MOTOR	1630 ACE™ – 325
Inlaatsysteem	Met compressor en externe intercooler
Cilinderinhoud	1.630 cc
Koeling	Gesloten koelsysteem (CLCS)
Achteruitvaarsysteem	Elektronisch iBR**
Brandstoftype	Octaan 98
Gassysteem	iTC™ (Intelligent Throttle Control)
Uitlaatsysteem	D-Sea-Bel™-systeem

## METER

Displaytype	Groot panoramisch 7,8 inch lcd-scherm (met audio) 7,6 inch breed digitaal scherm (zonder audio)
Belangrijkste functies	<ul style="list-style-type: none"> <li>• BRP Connect (optie)</li> <li>• Muziek (optie)</li> <li>• Weer (optie)</li> <li>• Bluetooth-verbinding (optie)</li> <li>• Snelheidsmeter</li> <li>• Toerenteller</li> <li>• Klok</li> <li>• VTS™</li> <li>• Brandstofverbruik (optie met audio)</li> <li>• Brandstofautonomie</li> <li>• Snelheidsstatistieken</li> <li>• Vaaruren</li> </ul>
iTC-systeem – Modus	<ul style="list-style-type: none"> <li>• Sportmodus</li> <li>• ECO<sup>®</sup> modus</li> <li>• Lagesnelheidsmodus</li> <li>• Snelheidsbegrenzer</li> <li>• Launch-control</li> </ul>

## GEWICHT

Drooggewicht	353 kg
	362 kg (met geluidssysteem)

## GARANTIE

BRP biedt twee jaar beperkte garantie op deze waterscooter.

\*Elektronische rem, neutraal en achteruit.

RXP<sup>®</sup>-X<sup>®</sup> RS 325

● NIEUW Fiery Red *Premium*



● NIEUW Ice Metal en Manta Green

## HOOGTEPUNTEN KENMERKEN



### Rotax<sup>®</sup> 1630 ACE™ – 325 motor

De Rotax 1630 ACE-325 is 's werelds krachtigste motor voor waterscooters. Met 240 kW (325 pk) levert deze motor ongelooflijke acceleratie en vermogen dankzij de innovatieve techniek voor offshore prestaties zonder compromissen.



### Premium audiosysteem van BRP (optie)

Eerste door de fabrikant geïnstalleerde, echt waterdichte Bluetooth<sup>®</sup>-audiosysteem in de sector.



### 7,8 inch kleurscherm (optie)

Kleurscherm met een ongelooflijke zichtbaarheid en nieuwe, verbeterde functies. Geschikt voor Bluetooth en apps op je smartphone voor muziek, weer, navigatie enz.



### Ergolock™ R-systeem

Zadel met smal profiel en diepe knieruimtes en een revolutionair verstelbaar zadel waarmee bestuurders beter dan ooit op hun plaats blijven.



### T3-R™ Romp

Diep V-ontwerp dat zorgt voor ongeëvenaarde besturing en acceleratie en een nieuw niveau van controle bij hoge snelheden.



### Grote bergruimte vooraan

Maar liefst 143 liter afgesloten bergruimte waar bestuurders hun spullen veilig in kunnen opbergen tijdens de rit.

## NIEUW

RXT<sup>®</sup>-X<sup>®</sup> RS 325

Waterscooter voor ultieme prestaties op zee.

## NIEUW

- ROTAX<sup>®</sup> 1630 ACE™ – 325 motor

## BELANGRIJKSTE KENMERKEN

- ST3™ Romp
- Launch-control
- Ergolock racezadel in twee delen
- Verstelbare stuurkolom
- Gekantelde voetsteunen over volledige lengte
- X-sponsors
- Gepolijste impeller
- Tech pakket: Premium audiosysteem van BRP, 7,8 inch kleurenscherm en USB-poort (optie)

## CAPACITEIT

Aantal personen	○○○
Draagvermogen	272 kg
Inhoud brandstoftank	70 L
Handschoenvak	2,9 L
Bergvak vooraan	96 L
Bergruimte - totaal	98,9 L

## AFMETINGEN

Lengte (bumper tot bumper)	345,1 cm
Breedte	125,5 cm
Hoogte	114,7 cm

## ROMP

Type	ST3™ Romp
Materiaal	Glasvezel

## OVERIGE UITRUSTING

- Zadel met riem
- iBR – Intelligent Brake & Reverse
- Uitgebreid VTS™ (Variabel trimsysteem)
- RF D.E.S.S.™ sleutel
- Waterdicht telefoonvak
- LinQ<sup>®</sup> bevestigingssysteem
- Kniebeschermers
- Breedhoekspiegels
- Handgrepen met palmsteun
- Voetmatten
- Groot zwemplatform
- Skisleepoog



Afgebeeld model omvat geluidssysteem

- NIEUW Fiery Red **Premium**
- NIEUW Ice Metal en Manta Green

ROTAX<sup>®</sup> MOTOR

1630 ACE™ – 325

Inlaatsysteem	Met compressor en externe intercooler
Cilinderinhoud	1.630 cc
Koeling	Gesloten koelsysteem (CLCS)
Achteruitvaarsysteem	Elektronisch iBR <sup>®</sup> *
Brandstoftype	Octaan 98
Gassysteem	iTC™ (Intelligent Throttle Control)
Uitlaatsysteem	D-Sea-Bel™-systeem

## METER

Displaytype	Groot panoramisch 7,8 inch lcd-scherm (met audio)	
	7,6 inch breed digitaal scherm (zonder audio)	
Belangrijkste functies	• BRP Connect	• Klok
	• Muziek	• VTS™
iTC-systeem – Modus	• Weer	• Brandstofverbruik
	• Bluetooth-aansluiting	• Brandstofautonomie
	• Snelheidsmeter	• Snelheidsstatistieken
	• Toerenteller	• Vaaruren
	• Sportmodus	• Snelheidsbegrenzer
	• ECO <sup>®</sup> modus	• Launch-control
	• Lagesnelheidsmodus	

## GEWICHT

Drooggewicht	373 kg
	382 kg (met geluidssysteem)

## GARANTIE

BRP biedt twee jaar beperkte garantie op deze waterscooter.

\*Elektronische rem, neutraal en achteruit.



## RXT®-X® RS 325



● NIEUW Fiery Red *Premium*



● NIEUW Ice Metal en Manta Green

## HOOGTEPUNTEN KENMERKEN



### Rotax® 1630 ACE™ – 325 motor

De Rotax 1630 ACE-325 is 's werelds krachtigste motor voor waterscooters. Met 240 kW (325 pk) levert deze motor ongelooflijke acceleratie en vermogen dankzij de innovatieve techniek voor offshore prestaties zonder compromissen.



### Premium audiosysteem van BRP

Eerste door de fabrikant geïnstalleerde, echt waterdichte Bluetooth®-audiosysteem in de sector.



### 7,8 inch kleurenscherm

Kleurenscherm met een ongelooflijke zichtbaarheid en nieuwe, verbeterde functies. Geschikt voor Bluetooth® en apps op je smartphone voor muziek, weer, navigatie enz.



### Ergolock™-systeem

Zadel met smal profiel en diepe knieruimtes, wat voor een natuurlijke zithouding zorgt, met gebruik van het onderlichaam om je beter vast te houden aan de waterscooter voor meer controle.

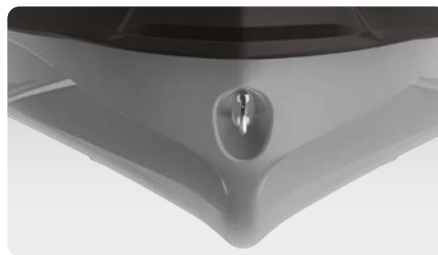

### ST3™ Romp









Een innovatieve romp die de norm is qua bestuurbaarheid in woelig water, stabiliteit en prestaties op het water.









### Zwemplatform met geïntegreerd LinQ™ systeem



Exclusief snelmontagesysteem op het grootste zwemplatform in de sector, waarmee accessoires makkelijk kunnen worden geïnstalleerd.

# Vergelijkende tabel

	REC LITE		RECREATION		AVONTUURLIJK		
	SPARK®		SPARK® TRIXX™		GTI™	GTI™ SE	EXPLORER PRO®
	Ongeëvenaard plezier.		Speelse trucjes.		Stijl, stabiliteit en serieus wat plezier.	Meer gebruiksgemak en comfort voor dagenlang plezier voor het hele gezin.	De ultieme metgezel voor elk avontuur.
MODELLEN	Spark® 2-zitter Rotax® 900 ACE™ – 60	Spark® 2-zitter Rotax® 900 ACE™ – 90	Spark® Trixx™ 1-zitter	Spark® Trixx™ 3-zitter	GTI™ 130	GTI™ SE 170	Explorer Pro® 170   Explorer Pro® 230
KLEUREN	 NIEUW Dazzling Blue en Vapor Blue  NIEUW Sunrise Orange en Dragon Red	 NIEUW Vapor Blue en Neon  NIEUW Dragon Red en Bright White	 NIEUW Bright White en Neo Mint	 NIEUW Teal Blue en Manta Green  Ice Metal en Neon Mint	 Iceland Grey		
<b>Belangrijkste kenmerken</b>							
	<b>NIEUW</b> <ul style="list-style-type: none"> <li>• 4,5 inch digitale display</li> <li>• Groter voorste bergvak</li> <li>• Integratie LinQ® Lite</li> <li>• Waterdicht telefoonvak</li> <li>• Rotax® 900 ACE™ – 60/90</li> <li>• Spark® Romp</li> <li>• Licht en speels platform</li> <li>• Kan gesleept worden met de meeste middelgrote auto's</li> <li>• Max. 2 passagiers</li> <li>• <b>Convenience-pakket (enkel bij modellen van 90 pk):</b> Kit voor bergruimte vooraan, opstap, RF D.E.S.S.™ sleutel, VTS™ – Variabel trimsysteem</li> </ul>		<b>NIEUW</b> <ul style="list-style-type: none"> <li>• 4,5 inch digitale display</li> <li>• Nieuwe Trixx modus</li> <li>• Groter voorste bergvak</li> <li>• Freestyle zadel voor 1 persoon</li> <li>• Geïntegreerde voetsteunen</li> <li>• Integratie LinQ® Lite</li> <li>• Waterdicht telefoonvak</li> <li>• Gecontroleerd op achterkant staan</li> <li>• Rotax® 900 ACE™ – 90</li> <li>• Spark® Romp</li> <li>• Licht en speels platform</li> <li>• Kan gesleept worden met de meeste middelgrote auto's</li> <li>• Max. 3 passagiers</li> <li>• <b>TRIXX™ pakket:</b> Stuur met verstelbare stuurverhoger, VTS™ (Variabel trimsysteem) met uitgebreid bereik, voetsteunen, exclusieve kleuren</li> </ul>		<ul style="list-style-type: none"> <li>• Rotax® 1630 ACE™ – 130</li> <li>• GTI™ Romp</li> <li>• iBR® – Intelligent Brake &amp; Reverse</li> <li>• Groot zweemplatform met LinQ® bevestigingssysteem</li> <li>• Ergolock™ zadel in twee delen</li> <li>• Grote bergruimte vooraan</li> <li>• Waterdicht telefoonvak</li> </ul>	<ul style="list-style-type: none"> <li>• Rotax® 1630 ACE™ – 170</li> <li>• GTI™ Romp</li> <li>• <b>Tech pakket:</b> Premium audiosysteem van BRP en iDF – Intelligent Debris-Free pompsysteem (optie)</li> <li>• iBR® – Intelligent Brake &amp; Reverse</li> <li>• Variabel trimsysteem (VTS™)</li> <li>• Lagesnelheidsmodus/snelheidsbegrenzer</li> <li>• Opstapladder</li> <li>• Twee kleuropties</li> </ul>	<b>NIEUW</b> <ul style="list-style-type: none"> <li>• ROTAX® 1630 ACE™ – 230 motor beschikbaar</li> <li>• Rotax 1630 ACE™ – 170/230</li> <li>• ST3™ Romp</li> <li>• <b>Tech pakket:</b> Premium audiosysteem van BRP, 7,8 inch kleurenscherm en USB-poort</li> <li>• iDF – Intelligent Debris-Free pompsysteem</li> <li>• Garmin® 7 inch gps en Fish Finder met touchscreen</li> <li>• Touring windscherm</li> <li>• Voorbumper voor zwaar gebruik</li> <li>• Verstelbare stuurverhoger</li> <li>• Explorer touringzadel met kniesteunen</li> <li>• Gunwale voetsteunen</li> <li>• LinQ® multi-bagagerek</li> <li>• LinQ Explorer tas</li> </ul>
<b>Capaciteit</b>							
ZITPLAATSEN	2	2	1	3	3	3	3
GEWICHT	160 kg	160 kg	160 kg	224,5kg	272 kg	272 kg	272 kg
BRANDSTOF	30 L		30 L		70 L	70 L	70 L
TOTALE BERGRUIMTE	44,7 L		44,7 L		152,8 L	152,8 L	198,9 L
<b>Rotax-motor</b>							
INLAAT-SYSTEEM	Natuurlijke aanzuiging		Natuurlijke aanzuiging		Natuurlijke aanzuiging	Natuurlijke aanzuiging	Natuurlijke aanzuiging Met compressor en externe intercooler
CILINDERHOUD	899 cc		899 cc		1.630 cc	1.630 cc	1.630 cc
ACHTERUIT-VAARSYSTEEM	Elektronische iBR®		Elektronische iBR®		Elektronische iBR®	Elektronische iBR®	Elektronische iBR®
BRAND-STOFTYPE	Octaan 95		Octaan 95		Octaan 95	Octaan 95	Octaan 95

	WATERSPORT		TOURING		
	WAKE™	WAKE™ PRO	GTX™ PRO	GTX™	GTX™ LIMITED
	Voor maximaal plezier op het water.	Stabiliteit, vermogen en muziek voor watersport zoals de beste.	Model voor verhuur.	Comfort, controle en vermogen in stijl.	De norm voor touring en prestaties van topkwaliteit.
MODELLEN	Wake™ 170	Wake™ Pro 230	GTX™ Pro 130	GTX™ 170   GTX™ 230	GTX™ Limited 300
KLEUREN	 Neo Mint	 Neo Mint	 NIEUW Wit en Neo Mint	 NIEUW Abyss Blue en Gulfstream Blue	 NIEUW White Pearl Premium  Blue Abyss
	<b>Belangrijkste kenmerken</b>				
	<ul style="list-style-type: none"> <li>Rotax® 1630 ACE™ – 170</li> <li>GTI™ Romp</li> <li>iBR® – Intelligent Brake &amp; Reverse</li> <li>Grote bergruimte vooraan</li> <li>Waterdicht telefoonvak</li> <li>Opstapladder</li> <li><b>Wake pakket:</b> LinQ® intrekbare skipaal, skimodus gebaseerd op snelheid, verwijderbaar wakeboardrek, Wake stickersets</li> <li>iDF – Intelligent Debris-Free pompsysteem</li> </ul>	<ul style="list-style-type: none"> <li>Rotax® 1630 ACE™ – 230</li> <li>ST3™ Romp</li> <li><b>Tech pakket:</b> Premium audiosysteem van BRP, 7,8 inch kleurenscherm en USB-poort</li> <li>iDF – Intelligent Debris-Free pompsysteem</li> <li>iBR® – Intelligent Brake &amp; Reverse</li> <li>Waterdicht telefoonvak</li> <li>Rechtstreeks toegankelijke bergruimte vooraan</li> <li>Opstapladder</li> <li><b>Wake pakket:</b> LinQ® intrekbare skipaal, skimodus gebaseerd op snelheid, verwijderbaar wakeboardrek, Wake stickersets</li> </ul>	<ul style="list-style-type: none"> <li>Rotax® 1630 ACE™ – 130</li> <li>ST3™ Romp</li> <li>iBR® – Intelligent Brake &amp; Reverse</li> <li>LinQ® bevestigingssysteem</li> <li>Brandstoftank van 70 L</li> <li>Opstapladder</li> <li>Rechtstreeks toegankelijke bergruimte vooraan</li> <li>Waterdicht telefoonvak</li> <li><b>Onderdelen voor zwaar gebruik:</b> kabelboom, handgrepen, zadel, slijtring, aandrijf-as en impeller</li> </ul>	<ul style="list-style-type: none"> <li>Rotax® 1630 ACE™ – 170/230</li> <li>ST3™ Romp</li> <li>iDF – Intelligent Debris-Free pompsysteem</li> <li>Premium audiosysteem van BRP (optie)</li> <li>iBR® – Intelligent Brake &amp; Reverse</li> <li>VTS™ – Variabel trimsysteem</li> <li>LinQ® bevestigingssysteem</li> <li>Opstapladder</li> <li>Rechtstreeks toegankelijke bergruimte vooraan</li> <li>Waterdicht telefoonvak</li> </ul>	<ul style="list-style-type: none"> <li>Rotax® 1630 ACE™ – 300</li> <li>ST3™ Romp</li> <li><b>Tech pakket:</b> Premium audiosysteem van BRP, 7,8 inch kleurenscherm en USB-poort</li> <li>iDF – Intelligent Debris-Free pompsysteem</li> <li>Rechtstreeks toegankelijke bergruimte vooraan</li> <li><b>Limited pakket:</b> USB-poort, waterscooterhoes, organizer voor bergruimte, kniebeschermers, exclusieve kleuren en meer</li> </ul>
	<b>Capaciteit</b>				
ZITPLAATSEN	3	3	3	3	3
GEWICHT	272 kg	272 kg	272 kg	272 kg	272 kg
BRANDSTOF	70 L	70 L	70 L	70 L	70 L
TOTALE BERGRUIMTE	152,8 L	98,9 L	98,9 L	98,9 L	98,9 L
	<b>Rotax-motor</b>				
INLAAT-SYSTEEM	Natuurlijke aanzuiging	Met compressor en externe intercooler	Natuurlijke aanzuiging	Natuurlijke aanzuiging   Met compressor en externe intercooler	Met compressor en externe intercooler
CILINDERHOUD	1.630 cc	1.630 cc	1.630 cc	1.630 cc	1.630 cc
ACHTERUIT-VAARSYSTEEM	Elektronische iBR®	Elektronische iBR®	Elektronische iBR®* (optie)	Elektronische iBR®	Elektronische iBR®
BRAND-STOFTYPE	Octaan 95	Octaan 95	Octaan 95	Octaan 95   Octaan 98	Octaan 98

# Vergelijkende tabel

	HENGELSPORT		PERFORMANCE			
	FishPro™		GTR™	GTR™-X RS	RXP®-X® RS	RXT®-X® RS
	De originele innovatie. Voor een nieuwe kijk op hengelen.	De meest geavanceerde waterscooter voor hengelsport op het water.	Toegankelijk vermogen en prestaties.	Prestaties en meerwaarde.	Compleet nieuwe, krachtige waterscooter voor races.	Waterscooter voor ultieme prestaties op zee.
MODELLEN	FishPro™ Sport 170	FishPro™ Trophy 170	GTR™ 230	GTR™-X RS 300	RXP®-X® RS 325	RXT®-X® RS 325
KLEUREN	 White en Gulfstream Blue	 Shark Grey en Orange Crush	 NIEUW Eclipse Black en Reef Blue	 NIEUW Eclipse Black en Reef Blue	 NIEUW Fiery Red Premium  NIEUW Ice Metal en Manta Green	 NIEUW Fiery Red Premium  NIEUW Ice Metal en Manta Green
	Belangrijkste kenmerken					
	<ul style="list-style-type: none"> <li>Rotax® 1630 ACE™ – 170</li> <li>ST3™ Romp</li> <li>iDF – Intelligent Debris-Free pompsysteem</li> <li>Garmin® 6 inch gps en Fish Finder</li> <li>Premium audiosysteem van BRP (optie)</li> <li>5 hengelhouders</li> <li>Verlengstuk achterdek met LinQ®</li> <li>LinQ-koeler voor vis (51 L)</li> <li>Gekantelde Gunwale voetsteunen</li> <li>Rechtstreeks toegankelijke bergruimte vooraan met organizer voor bergvak</li> </ul>	<ul style="list-style-type: none"> <li>Rotax® 1630 ACE™ – 170</li> <li>ST3™ Romp</li> <li>iDF – Intelligent Debris-Free pompsysteem</li> <li>Garmin® 7 inch gps en Fish Finder met touchscreen</li> <li>Geavanceerd batterijsysteem</li> <li>Modulaire draaistoel</li> <li>Verlengstuk achterdek met LinQ®</li> <li>Vistak met snelkoppeling</li> <li>LinQ-koeler voor vis (51 L)</li> <li>Ankersysteem</li> <li><b>Tech pakket:</b> Premium audiosysteem van BRP, 7,8 inch kleurenscherm en USB-poort</li> </ul>	<ul style="list-style-type: none"> <li>Rotax® 1630 ACE™ – 230</li> <li>GTI™ Romp</li> <li>Variabel trimsysteem (VTS™)</li> <li>Grote bergruimte vooraan</li> <li>Waterdicht telefoonvak</li> <li>LinQ® bevestigings-systeem</li> </ul>	<ul style="list-style-type: none"> <li><b>NIEUW</b></li> <li>ROTAX® 1630 ACE™ – 300 motor</li> <li>Ergolock™ racezadel in twee delen</li> <li>Laag stuur</li> <li>Gekantelde voetsteunen over volledige lengte</li> <li>GTI™ Romp</li> <li>Variabel trimsysteem (VTS™)</li> <li>Grote bergruimte vooraan</li> <li>Waterdicht telefoonvak</li> <li>LinQ® bevestigingssysteem</li> </ul>	<ul style="list-style-type: none"> <li><b>NIEUW</b></li> <li>ROTAX® 1630 ACE™ – 325 motor</li> <li>Demper hydraulische besturing</li> <li>Kenmerken X-Performance</li> <li>Koolstofvezel motorkap</li> <li>Stuurkolom</li> <li>T3-R™ romp</li> <li>Launch-control</li> <li>Ergolock™ R racezadel</li> <li>Laag racestuur</li> <li>Dubbel gekantelde voetsteunen</li> <li>X-sponsors</li> <li>Gepolijste impeller</li> <li><b>Tech pakket:</b> BRP Audio – premium systeem en 7,8 inch kleurenscherm en USB-poort (optie)</li> </ul>	<ul style="list-style-type: none"> <li><b>NIEUW</b></li> <li>ROTAX® 1630 ACE™ – 325 motor</li> <li>ST3™ Romp</li> <li>Launch-control</li> <li>Ergolock racezadel in twee delen</li> <li>Verstelbare stuurkolom</li> <li>Gekantelde voetsteunen over volledige lengte</li> <li>X-sponsors</li> <li>Gepolijste impeller</li> <li><b>Tech pakket:</b> Premium audiosysteem van BRP, 7,8 inch kleurenscherm en USB-poort</li> </ul>
	Capaciteit					
ZITPLAATSEN	3	3	3	3	2	3
GEWICHT	272 kg	272 kg	272 kg	272 kg	182 kg	272 kg
BRANDSTOF	70 L	70 L	70 L	70 L	70 L	70 L
TOTALE BERGRUIMTE	149,9 L	149,9 L	160,8 L	160,8 L	153,7 L	98,9 L
	Rotax-motor					
INLAAT-SYSTEEM	Natuurlijke aanzuiging	Natuurlijke aanzuiging	Met compressor en externe intercooler	Met compressor en externe intercooler	Met compressor en externe intercooler	Met compressor en externe intercooler
CILINDERHOUD	1.630 cc	1.630 cc	1.630 cc	1.630 cc	1.630 cc	1.630 cc
ACHTERUIT-VAARSYSTEEM	Elektronische iBR®	Elektronische iBR®	Elektronische iBR®	Elektronische iBR®	Elektronische iBR®	Elektronische iBR®
BRAND-STOFTYPE	Octaan 95	Octaan 95	Octaan 95	Octaan 98	Octaan 98	Octaan 98





# Accessoires

## Accessoires

- 43 Essentiële pakketten
- 44 Lifestyle pakketten
- 46 LinQ-accessoires
- 50 Tassen en opbergruimte
- 52 Accessoires voor watersport
- 53 Opstapjes en ladders
- 53 Bedieningselementen en handgrepen
- 55 Technische accessoires
- 56 Elektronica en elektrotechniek
- 60 Accessoires voor carrosserie
- 62 Afmeren
- 64 Essentiële uitrusting
- 65 Hoezen
- 68 Trailers
- 69 Enkele trailers
- 70 Dubbele trailers
- 71 Accessoires voor trailers
- 72 Notities



### **Beperkte garantie op accessoires van Sea-Doo\***

#### **1 jaar op accessoires van BRP**

\*Gekocht bij een erkende BRP dealer/distributeur of een door BRP erkende online winkel. Tenzij anderszins vermeld of bij wet vereist. Overige uitsluitingen kunnen van toepassing zijn. Zie complete beperkte garantie of neem contact op met je erkende Sea-Doo dealer. Deze beperkte garantie is niet van toepassing op in de fabriek geïnstalleerde accessoires.

# Essentiële pakketten



## STARTER

SKU	NAAM	PAGINA
295100330	Set met veiligheidsuitrusting	p. 66
295100631	Registratieset – Black	p. 66
295101014	Hoes	p. 67
285998	Airflow reddingsvest	p. 89
286808	Neopreen short	p. 98
	Totaal	

## GEAVANCEERD

SKU	NAAM	PAGINA
278003401	RF programmeerbare D.E.S.S.™ sleutel	p. 60
295100418	Klik-stootkussens	p. 64
295100944	Installatiekit voor klik-stootkussens	p. 64
295100750	Inklapbaar anker	p. 65
295100851	Doklijn	p. 65
295100901	Opberghoes voor alle weersomstandigheden	p. 67
454665	Performance rashguard met lange mouwen	p. 101
454478	Adventure hoed met brede rand	p. 106
295100885	Speed Tie	
9779251 / 9779400	XPS-kit voor verversing van 4T 5W-40 synthetische olie (mengsel)	
	Totaal	

## TOP

SKU	NAAM	PAGINA
295100814	Uitneembare organizer voor opbergbak	p. 52
295100965	Sea-Doo koeltas van 14 L	p. 52
269502121	Droogzak 10 L	p. 53
295100862	Organizer voor deksel	p. 53
	Totaal	

De onderdeelnummers kunnen variëren op basis van het voertuigmodel.



# Lifestyle pakketten



WATERSPORTEN	SKU	NAAM	PAGINA
	715007112	LinQ modulaire laadbak (20 L)	p. 48
	295100909	LinQ inklapbare skipaal	p. 54
	295100838	Wakeboardrek	p. 54
	295100662	Shock Tube	p. 54
	295100869	Opstapladder	p. 55
		Totaal	



PERFORMANCE	SKU	NAAM	PAGINA
	295100950	LinQ stapelbare brandstofhouder (14,5 L)	p. 48
	295101204	Stuur met verstelbare stuurverhoger	p. 55
	295100875	Treep planksteunen	p. 62
	295100810	Ergolock kniebeschermers	p. 62
	295100847	Pro-Series sponsonkit	p. 75
	295100845	Inlaatrooster bovenaan	p. 75
	295100846	Afdichtingskit pomp	p. 75
		Totaal	

De onderdeelnummers kunnen variëren op basis van het voertuigmodel.





## HENGELSPORT

SKU	NAAM	PAGINA
715005494	LinQ modulaire laadbak (10 L)	p. 48
219401110	Thermisch inzetstuk voor LinQ modulaire laadbak (10 L)	p. 48
269801151	LinQ-koelbox (51 L)	p. 50
295101033	Verlengstuk voor LinQ-koeler (51 L)	p. 50
295100795	LinQ-hengelhouder	p. 50
295100948	LinQ voorste steun (links)	p. 51
295100949	LinQ voorste steun (rechts)	p. 51
295100935	LinQ-bekerhouder	p. 51
295101057	Garmin <sup>1</sup> ECHOMAP™ UHD 72sv gps	p. 58
295100972	Fish Finder en dieptemeter Garmin <sup>1</sup> GT15M-IH Transducer	p. 58
295100991	Kabelset tweede accu	p. 59
295100793	Gekantelde Gunwale voetsteunen	p. 62
	Totaal	







## AVONTUURLIJK

SKU	NAAM	PAGINA
295100950	LinQ stapelbare brandstofhouder (14,5 L)	p. 48
715005494	LinQ modulaire laadbak (10 L)	p. 48
715007112	LinQ modulaire laadbak (20 L)	p. 48
219401110	Thermisch inzetstuk voor LinQ modulaire laadbak (10 L)	p. 48
715008110	LinQ-tas met rolsluiting (40 L)	p. 49
295101015	LinQ multi-bagagerek	p. 49
295100698	LinQ-koelbox (16 L)	p. 50
295100948	LinQ voorste steun (links)	p. 51
295100949	LinQ voorste steun (rechts)	p. 51
295101034	LinQ-basis installatiekit	p. 51
860202478	LinQ-slot - Pakket van 2 met 4 sleutels	p. 51
295100935	LinQ-bekerhouder	p. 51
295101009	LinQ-basis installatiekit	p. 52
295100835	Organizer voor opbergbak	p. 53
295100812	Verwarmde handgrepen	p. 56
295100711	BRP Audio-Premium systeem	p. 58
	Totaal	

De onderdeelnummers kunnen variëren op basis van het voertuigmodel.

# LinQ-accessoires



<b>LinQ stapelbare brandstofhouder (14,5 L)</b>	Modellen met LinQ-basiskit	<b>295100950</b>
	<ul style="list-style-type: none"> <li>• Snel, makkelijk en veilig te installeren met het LinQ-systeem voor accessoires.</li> <li>• Morsvrije trechter ontworpen om gemakkelijk te gieten.</li> <li>• Inhoud 14,5 L.</li> <li>• Extra bergruimte door de LinQ-tas met rolsluiting (40 L) (715008110) te stapelen.</li> </ul>	<ul style="list-style-type: none"> <li>• Voorbereid voor gebruik met zout water.</li> <li>• Afmetingen: 33 cm L x 48,3 cm B x 22,9 cm H.</li> </ul> <p><i>Notities: LinQ-basis installatiekit is vereist voor installatie van LinQ-accessoires indien niet standaard op de waterscooter. Brandstofhouders kunnen niet worden gestapeld. Om LinQ-tas te stapelen is LinQ-basis installatiekit (295101009) vereist. Raadpleeg de lokale voorschriften voor brandstoftransport.</i></p>
<b>Rubberen reservedop voor LinQ-brandstofhouder</b>	LinQ stapelbare brandstofhouder (14,5 L)	<b>295100791</b>
		
<b>Reservedop en -spuitstuk voor LinQ-brandstofhouder</b>	LinQ stapelbare brandstofhouder (14,5 L)	<b>860202529</b>
	<ul style="list-style-type: none"> <li>• Niet compatibel met de LinQ-brandstofhouder van 20 L (715007822).</li> </ul>	
<b>NIEUW LinQ-brandstofhouder (20 L)</b>	Modellen met LinQ-basiskit	<b>715007822</b>
	<ul style="list-style-type: none"> <li>• Snelle, eenvoudige en veilige installatie van LinQ-systeem.</li> <li>• Morsvrije trechter ontworpen voor makkelijk gebruik.</li> <li>• Inhoud 20 L.</li> <li>• Voldoet aan nieuwe norm voor Flame Mitigation Device (FMD).</li> <li>• Afmetingen: 30,5 cm L x 48,3 cm B x 30,5 cm H.</li> </ul>	<p><i>Notities: LinQ-basis installatiekit is vereist voor installatie van LinQ-accessoires indien niet standaard op de waterscooter. Raadpleeg de lokale voorschriften voor brandstoftransport.</i></p>
<b>LinQ modulaire laadbak van 10 L</b>	Modellen met LinQ-basiskit	<b>715005494</b>
	<ul style="list-style-type: none"> <li>• 10 L modulaire opbergruimte in een bak met harde zijkanen.</li> <li>• Afmetingen: 48,3 cm L x 31,1 cm B x 12,7 cm H.</li> <li>• Robuuste constructie met weerbestendig verzegeld deksel.</li> <li>• Stapelbaar met een andere LinQ modulaire laadbak (715005494, 715007112) of tas met rolsluiting voor extra opslagruimte.</li> </ul>	<ul style="list-style-type: none"> <li>• LinQ-basis installatiekit vereist (295101009) om laadbakken of tas te stapelen.</li> </ul> <p><i>Opmerking: LinQ-basis installatiekit is vereist voor installatie van LinQ-accessoires indien niet standaard op de waterscooter.</i></p>
<b>Thermisch inzetstuk voor LinQ modulaire laadbak (10 L)</b>		<b>219401110</b>
	<ul style="list-style-type: none"> <li>• Geïsoleerde voering.</li> <li>• Past perfect in de LinQ modulaire laadbak van 10 L.</li> <li>• Geschikt voor zeven blikken van 355 ml.</li> <li>• Kan ijs een dag lang koud houden.</li> <li>• BinnenAfmetingen: 22,9 cm L x 43,2 cm B x 6,4 cm H.</li> </ul>	
<b>LinQ modulaire laadbak van 20 L</b>	Modellen met LinQ-basiskit	<b>715007112</b>
	<ul style="list-style-type: none"> <li>• 20 L modulaire opbergruimte in een bak met harde zijkanen.</li> <li>• Robuuste constructie met weerbestendig verzegeld deksel.</li> <li>• Extra LinQ modulaire laadbakken (715005494) zijn op elkaar gestapeld te stapelen – ideaal voor meer opslagruimte.</li> </ul>	<ul style="list-style-type: none"> <li>• LinQ-basis installatiekit vereist (295101009) om laadbakken of tas te stapelen.</li> </ul> <p><i>Opmerking: LinQ-basis installatiekit is vereist voor installatie van LinQ-accessoires indien niet standaard op de waterscooter.</i></p>

### LinQ modulaire laadbak van 30 L



Modellen met LinQ-basiskit

715006830

- 30 L modulaire opbergruimte in een bak met harde zijkanalen.
- Robuuste constructie met weerbestendig verzegeld deksel.

*Opmerking: LinQ-basis installatiekit is vereist voor installatie van LinQ-accessoires indien niet standaard op de waterscooter.*

### LinQ-tas met rolsluiting van 40 L



Modellen met LinQ-basiskit

715008110

- Volledig waterdicht ontwerp beschermt je spullen.
- 40 L verstelbaar laadvermogen.
- Harde kunststof basis voor zwaar gebruik.
- Bodem met schuimlaag voor extra bescherming.

- Makkelijk op of naast het voertuig te transporteren met de geïntegreerde draaggreep.
- Uitgerust met kit met LinQ-bevestigingsmiddelen voorbereid voor zeewater.
- Afmetingen: 35,6 cm L x 48,3 cm B x verstelbare H.

*Opmerking: LinQ-basis installatiekit is vereist voor installatie van LinQ-accessoires indien niet standaard op de waterscooter.*

### LinQ-zadeltas (20 L)



GTI, GTI SE, GTX, GTX Limited, Explorer Pro, GTR, GTR-X, RXT-X, RXP-X, Wake, Wake Pro, FishPro Scout, FishPro Sport, FishPro Trophy

295101073

- 20 liter uv-bestendige bergruimte.
- Wordt handig bevestigd achter het passagierszadel voor maximale ruimte op het achterdek.
- Wordt in enkele seconden en zonder gereedschap geïnstalleerd met het LinQ-systeem voor accessoires.

- Twee hoofdvakken voor organisatie met drie openingen met rits.
- Zijzak aan buitenkant voor snelle toegang tot kleine spullen.
- Niet compatibel met LinQ multi-bagagerek.

### LinQ Explorer tas (100 L)



Voertuig uitgerust met LinQ multi-bagagerek

295101016

- 100 liter waterdichte bergruimte.
- Wordt in enkele seconden en zonder gereedschap geïnstalleerd met het LinQ-systeem voor accessoires.
- Vak voor specifieke spullen voor op het water, zoals registratiebewijs, vaarbewijs, verzekering enz.
- Exclusieve D.E.S.S. sleutelopbergruimte.
- Zak aan buitenkant voor snelle toegang, voor kleine spullen zoals sleutels en portefeuilles.

- Wordt omgevormd tot rugzak wanneer je afstapt.
- Inklapbaar indien niet volledig vol, met riemen aan beide zijden.
- LinQ multi-bagagerek vereist voor installatie.
- Standaard op Explorer Pro.
- Afmetingen: 66 cm L x 45,7 cm B x 36,6 cm H

### LinQ multi-bagagerek



GTX, RXT-X, Wake Pro (vanaf 2018) / GTI, GTI SE, GTR, GTR-X, Wake (vanaf 2020) / RXP-X (vanaf 2021) / FishPro Scout, FishPro Sport

295101015

- Voegt tot driemaal meer beschikbare LinQ-accessoires toe aan je waterscooter.
- Maakt diverse opstellingen van LinQ-accessoires mogelijk.
- Biedt meer ligruimte of een groter werkplatform en zorgt voor gemakkelijker opstappen.
- Maakt gebruik van het LinQ-bevestigingssysteem voor snelle, makkelijke installatie.

- Twee LinQ-basis installatiekits inbegrepen. Extra basis installatiekits (295101034) afzonderlijk verkocht.
- Standaard op Explorer Pro.
- Specifieke hardware vereist voor installatie op bepaalde modellen. Moet door een erkende BRP dealer geïnstalleerd worden.
- Niet compatibel met LinQ-koeler van 51 L (dubbele vergrendeling)

### Verlengstuk achterdek met LinQ







GTI, GTX Limited, RXT-X, Wake Pro

295101026

- Breid het plezier nog 29 cm uit over de staart, met ruimte voor extra opbergmogelijkheden.
- Inclusief zes LinQ-bevestigingspunten om LinQ-accessoires makkelijk te installeren en kan worden opgeborgen wanneer niet in gebruik.

- Drie mogelijke opstellingen: midden, links en/of rechts.
- Voor vlottere toegang tot het water voor zwemmen en watersport of meer ruimte voor wakeboard, om te chillen, te hengelen enz.
- Compatibel met de ladder.

LinQ-koeler van 16 L	Modellen met LinQ-basiskit	295100698
	<ul style="list-style-type: none"> <li>• Veilig, makkelijk te installeren, via LinQ gemonteerde koeler.</li> <li>• Schuimisolatie van topkwaliteit bewaart ijs tot vijf dagen lang.</li> <li>• Gevormd door middel van rotatiegieten, voor uitzonderlijke stevigheid en duurzaamheid.</li> <li>• Verzegeld deksel voor lucht- en waterdichte sluiting.</li> <li>• Sloten voor zwaar gebruik met T-vormige handgreep bestand tegen omgevingen met zout water.</li> </ul>	<ul style="list-style-type: none"> <li>• Bevestigingen voorbereid voor gebruik met zout water.</li> <li>• Geschikt voor 20 blikken van 355 ml.</li> <li>• Kan ijs drie dagen lang koud houden.</li> <li>• BuitenAfmetingen: 35 cm L x 50,8 cm B x 25,4 cm H.</li> <li>• BinnenAfmetingen: 22,9 cm L x 43,2 cm B x 17,8 cm H</li> </ul> <p><i>Notities: Kan niet op de LinQ stapelbare brandstofhouder worden gemonteerd. LinQ-basis installatiekit is vereist voor installatie van LinQ-accessoires indien niet standaard op de waterscooter.</i></p>
<b>NIEUW</b> LinQ-koeler van 43 L	GTX, GTX Limited, Wake Pro, Explorer Pro, FishPro Trophy, FishPro Sport, RXT-X, RXP-X	715009276
	<ul style="list-style-type: none"> <li>• Veelzijdige LinQ-configuratie van 40,6 cm die past op talrijke voertuigen.</li> <li>• Hoogwaardige spuitgegoten schokbestendige polypropyleen buitenlaag voor uitzonderlijke duurzaamheid.</li> <li>• Hoogwaardige isolatie voor optimale koeling.</li> <li>• Dikkere isolatie op de bodem om warmte van het voertuig buiten te houden.</li> <li>• Inhoud 43 L.</li> <li>• Met LinQ-bevestiging voor snelle, makkelijke en veilige opslagruimte.</li> <li>• Klikt vast met een eenvoudige kwartdraai.</li> <li>• LinQ-basis installatiekit (295101009) vereist voor installatie.</li> <li>• Eenvoudig te vervoeren met de stevige handgrepen.</li> </ul>	<ul style="list-style-type: none"> <li>• Horizontaal vergrendelende handgrepen bieden de mogelijkheid LinQ Lite-accessoires te installeren.</li> <li>• Mandje inbegrepen om zaken te beschermen.</li> <li>• Aftapplug onderaan om water af te voeren.</li> <li>• Nieuw ergonomisch en veilig vergrendelsysteem biedt uitstekende afdichting.</li> <li>• Leeggewicht van 11 kg.</li> <li>• BuitenAfmetingen: 73,7 cm L x 43,2 cm B x 35,6 cm H</li> <li>• BinnenAfmetingen: 59,7 cm L x 33 cm B x 22,9 cm H.</li> <li>• De koeler is vergrendelbaar met een hangslot.</li> </ul>
LinQ-koeler van 51 L (dubbele vergrendeling)	RXT, RXT-X, GTX, GTX Limited, Wake Pro (vanaf 2018) / RXP-X (vanaf 2021) / GTI, GTI SE, GTR, GTR-X, Wake (vanaf 2020), Explorer Pro	269801151
	<ul style="list-style-type: none"> <li>• 51 L geïsoleerd, waterbestendig laadvermogen.</li> <li>• Uitzonderlijke stevigheid en duurzaamheid met schuimrubberen isolatie van topkwaliteit voor optimaal behoud van ijs.</li> <li>• Hermetisch afgesloten deksel houdt hitte en water buiten.</li> <li>• Extern opbergvak voor zwaar gebruik voegt extra ruimte toe voor essentiële spullen die niet gekoeld hoeven te worden, zoals aas, dobbers, haken, gereedschap en meer.</li> <li>• Bovenkant voorzien van verzonken werkblad met antislip-oppervlak, perfect om haken van aas te voorzien, en inclusief ingegoten meetlat om jouw visvangst snel te meten.</li> <li>• Twee aftappluggen voor eenvoudige waterafvoer.</li> <li>• Sloten voor zwaar gebruik met T-vormige handgreep zijn duurzaam en bestand tegen omgevingen met zout water.</li> </ul>	<ul style="list-style-type: none"> <li>• Voorgevormde sleuven aan beide zijden voor eenvoudige plaatsing van hengelhouders of bekerhouders.</li> <li>• Gekantelde sleuven voor sleeplengelen voor de perfecte opstelling met verschillende vislijnen indien toegestaan door regelgeving.</li> <li>• Verlengstuk voor LinQ-koeler van 51 L (295101033) kan bovenop worden toegevoegd voor meer opberg ruimte.</li> <li>• Geschikt voor 72 blikken van 355 ml.</li> <li>• Kan ijs drie dagen lang koud houden.</li> <li>• BuitenAfmetingen: 48,3 cm L x 80 cm B x 41,9 cm H.</li> <li>• BinnenAfmetingen: 29 cm L x 66 cm B x 28 cm H.</li> </ul> <p><i>Opmerking: LinQ kit met ankerbasissen met vergrendeling (295100858) is vereist voor installatie op modellen van 2018 en sommige modellen van 2019. Als je waterscooter niet is uitgerust met een ladder, is het raadzaam er een toe te voegen om aan boord te klimmen. Koeler past niet bij LinQ-skipaal in voorwaartse stand.</i></p>
Verlengstuk voor LinQ-koeler van 51 L (Dubbele vergrendeling)	LinQ-koeler van 51 L (dubbele vergrendeling) (269801151)	295101033
	<ul style="list-style-type: none"> <li>• Voegt 20 L extra bergruimte toe aan je bestaande koeler van 51 L.</li> <li>• Volledig geïsoleerd en eenvoudig te installeren.</li> <li>• Ideaal om bijvoorbeeld je lunch te scheiden van je visvangst of voor een apart bakje met aas.</li> </ul>	<ul style="list-style-type: none"> <li>• LinQ-koeler van 51 L (dubbele vergrendeling) (269801151) vereist voor installatie.</li> <li>• Geschikt voor 36 blikken van 355 ml.</li> <li>• Kan ijs drie dagen lang koud houden.</li> <li>• BuitenAfmetingen: 48,3 cm L x 80 cm B x 16,5 cm H.</li> <li>• BinnenAfmetingen: 29 cm L x 66 cm B x 12,7 cm H.</li> </ul>
LinQ-hengelhouder	Past op LinQ voorste steunen en LinQ-koelers van 51 L	295100795
	<ul style="list-style-type: none"> <li>• Om je hengels veilig naar je favoriete hengellocaties te transporteren of voor sleeplengelen.</li> <li>• Met systeem voor snelmontage met ontgrendelingshendel voor vlot installeren op / verwijderen van elk van de 30 verschillende posities op de LinQ koeler van 51 L of vooraan in sommige voertuigen met de LinQ voorste steunen.</li> </ul>	<ul style="list-style-type: none"> <li>• Houdt de hengel stevig vast met een voorgevormde rubberen dop die specifiek ontworpen is om de hengel snel te bevestigen of te verwijderen met de rolarm.</li> </ul>



**NIEUW** LinQ Lite-houder voor actiecamera

Spark (2024)

**295101139**

- LinQ Lite-bevestigingssysteem voor camera's.
- Biedt geweldige gezichtspunten om foto's en video's te maken.
- Ontworpen om apparaten veilig te bevestigen.
- Snel, eenvoudig te bevestigen en te verwijderen.
- Biedt positionering in een hoek van 360 graden voor perfecte video's en foto's.

## LinQ voorste steun



RXT, RXT-X, GTX, Wake Pro (vanaf 2018), FishPro (2019-2021), Explorer Pro, FishPro Sport, FishPro Trophy

**295100948** Links**295100949** Rechts

- Om vooraan gemonteerde LinQ-hengelhouder (295100795) of LinQ-bekerhouder (295100935) (afzonderlijk verkocht) te installeren.
- Vlotte toegang tot drankjes of hengel tijdens sleephengelen zonder de bestuurder te hinderen.

## LinQ voorste steun



GTI, GTI SE, GTR, GTR-X, Wake (vanaf 2020), FishPro Scout

**295101039** Links**295101040** Rechts

- Om vooraan gemonteerde LinQ-hengelhouder (295100795) of LinQ-bekerhouder (295100935) (afzonderlijk verkocht) te installeren.
- Vlotte toegang tot drankjes of hengel tijdens sleephengelen zonder de bestuurder te hinderen.

## LinQ-bekerhouder



(295100935 afgebeeld)

Spark (2024)

Past op LinQ voorste steunen en LinQ-koelers van 51 L

**715007804****295100935**

- In de bekerhouder passen de meeste blikjes en drinkbussen dankzij flexibele vinnen die zich aanpassen aan elk formaat.
- Installatie zonder gereedschap.

## LinQ-slot



Geschikt voor de meeste LinQ-accessoires

**860201968** Pakket van 1 met 2 sleutels**860202478** Pakket van 2 met 4 sleutels

- Eenvoudige manier om de meeste LinQ-accessoires te vergrendelen op jouw waterscooter.
- Hoes voor slot beschermt het slot tegen weer en wind.
- Corrosiebestendig.
- Niet compatibel met LinQ-koeler van 16 L, LinQ inklapbare skipaal en LinQ-bak.

## LinQ-basis installatiekit



(295100803 afgebeeld)

GTI, GTS, GTR (2011-2019) / GTR-X (2017-2019) / RXP (2012-2020) / GTX (2016-2017) / RXT-X (2016-2017)

**295100803****295100842**

- Hiermee kun je via LinQ gemonteerde accessoires op je Sea-Doo waterscooter installeren, voor meer opbergmogelijkheden en meer tijd doorbrengen op het water.
- Hiermee kun je LinQ-accessoires achteraan op je waterscooter installeren.
- Niet compatibel met de LinQ-koeler van 51 L.
- Inclusief twee LinQ-basissen en onderdelen voor installatie.
- Als je waterscooter niet is uitgerust met een ladder, is het raadzaam er een toe te voegen om aan boord te klimmen.

*Opmerking: Niet compatibel met Speed Tie achteraan.*

## LinQ-basis installatiekit



(295100883 afgebeeld)

Spark voor 2 (2014-2023)

Spark voor 3 (2014-2023)

**295100883****295100802**

- Hiermee kun je via LinQ gemonteerde accessoires op je Sea-Doo-waterscooter installeren, voor meer opbergmogelijkheden en meer tijd doorbrengen op het water.
- Hiermee kun je LinQ-accessoires achteraan op je waterscooter installeren.
- Niet compatibel met de LinQ-koeler van 51 L.
- Inclusief twee LinQ-basissen en onderdelen voor installatie.
- Als je waterscooter niet is uitgerust met een ladder, is het raadzaam er een toe te voegen om aan boord te klimmen.

*\*Niet compatibel met Tow Pro (295100605).*



## LinQ-basis installatiekit



Geschikt voor LinQ stapelbare brandstofhouder (14,5 L)





**295101009**

- Met LinQ basiskit kunnen specifieke Sea-Doo LinQ-accessoires op de LinQ stapelbare brandstofhouder van 14,5 L (295100950) worden gestapeld.
- Inclusief 2 LinQ-basissen en onderdelen voorbereid voor zeewater voor snelle installatie.

<b>LinQ-basis installatiekit</b>	Past op LinQ multi-bagagerek	<b>295101034</b>
	<ul style="list-style-type: none"> <li>• Met LinQ-basiskit kunnen maximaal drie Sea-Doo LinQ-accessoires tegelijk op het LinQ multi-bagagerek worden geplaatst.</li> </ul>	<ul style="list-style-type: none"> <li>• Inclusief 2 LinQ-basissen en onderdelen voorbereid voor zeewater voor snelle installatie.</li> </ul>
<b>Aangepaste LinQ-kit met ankerbasissen</b>	RXT, RXT-X, GTX, GTX Limited en Wake Pro (2018 en sommige van 2019)	<b>295100858</b>
	<ul style="list-style-type: none"> <li>• LinQ-basissen met vergrendelsysteem om in de positie "omhoog" te blijven tijdens het installeren van LinQ-accessoires.</li> <li>• Vereist op modellen van 2018 en sommige modellen van 2019, voor installatie van de LinQ-koeler van 51 L.</li> </ul>	<ul style="list-style-type: none"> <li>• Vervangt standaard LinQ-basissen.</li> <li>• Standaard op alle voertuigen met LinQ (vanaf fabriek geïnstalleerd) vanaf 2020.</li> </ul>
<b>Kit met LinQ-bevestigingsmiddelen voorbereid voor zeewater</b>	<b>295100751</b>	
	<ul style="list-style-type: none"> <li>• Essentiële upgrade voor LinQ-tassen bij gebruik op een waterscooter in zeewater.</li> <li>• Inclusief roestvrijstalen LinQ-bevestigingsmiddelen om je LinQ volledig corrosiebestendig te maken.</li> </ul>	<ul style="list-style-type: none"> <li>• Snel en eenvoudig te installeren.</li> <li>• Niet vereist voor installatie van de LinQ-koelers, LinQ-tas en LinQ-box.</li> </ul>

## Tassen en opbergruimte



<b>Sea-Doo koeltas van 14 L</b>	GTI, GTI SE, GTR, GTR-X, Wake 170 (vanaf 2020) / GTX, GTX Limited, RXT-X, Wake Pro (vanaf 2018) / Alle FishPro modellen (vanaf 2019), Explorer Pro	<b>295100965</b>
	<ul style="list-style-type: none"> <li>• 14 liter thermisch geïsoleerde bergruimte met zachte zijanten.</li> <li>• Waterdichte, hermetisch afgesloten constructie.</li> <li>• Magnetische opening bovenaan voor snelle toegang en goede afdichting wanneer gesloten.</li> <li>• Stevig buitenmateriaal voor duurzaamheid met een moderne look.</li> </ul>	<ul style="list-style-type: none"> <li>• Draaggrepen en afneembare riemen voor makkelijk transport van en naar het water.</li> <li>• Buitenzak voor identificatiedocumenten.</li> <li>• Geschikt voor 16 blikken van 355 ml.</li> <li>• Kan ijs twee dagen lang koud houden.</li> <li>• BuitenAfmetingen: 33 cm L x 31,1 cm B x 22,9 cm H.</li> <li>• BinnenAfmetingen: 28 cm L x 30,5 cm B x 17,8 cm H</li> </ul>
<b>LinQ Urban tas van 40 L</b>	Modellen met LinQ-basiskit	<b>219401026</b>
	<ul style="list-style-type: none"> <li>• Veelzijdige LinQ opbergoplossing die tot 40 L extra laadvermogen biedt.</li> <li>• Robuuste constructie met hoogwaardige ritssluiting en een waterbestendige buitenlaag.</li> <li>• Makkelijk toegankelijke en grote oprolbare opening.</li> <li>• Omkeerbare geïntegreerde klep met waterbestendige opbergzakken.</li> </ul>	<ul style="list-style-type: none"> <li>• Geïntegreerde voertuig sleutelhouder.</li> <li>• Waterbestendige verwijderbare voering met geïntegreerde zak en laptopvak.</li> <li>• De rugzakoptie omvat een verstelbaar, afneembaar schouderdraagsysteem, ergonomische vulling aan de rug en een lichtgewicht schouderriemontwerp.</li> <li>• Afmetingen: 58,4 L x 36,8 cm B x verstelbare H.</li> </ul>
<b>NIEUW Spark-opbergbak vooraan</b>	Spark (2024)	<b>295101148</b>
	<ul style="list-style-type: none"> <li>• Spatbestendig ontwerp wordt perfect geïntegreerd op Spark-modellen.</li> <li>• Inhoud 42 L.</li> <li>• Biedt een LinQ Lite-verankering aan elke zijde voor LinQ Lite-bekerhouders.</li> </ul>	<ul style="list-style-type: none"> <li>• LinQ Lite-verankeringen niet compatibel met LinQ Lite-houder voor actiecamera of spatbord.</li> <li>• Ontwerp in 3 stukken wordt gemakkelijk geïnstalleerd.</li> </ul>
<b>Uitneembare organizer voor opbergbak</b>	RXT, RXT-X, GTX, Wake Pro (vanaf 2018) / FishPro (2019-2021), Explorer Pro, FishPro Sport, FishPro Trophy GTI, GTI SE, GTR, GTR-X en Wake 170 (vanaf 2020) / RXP-X (vanaf 2021) / FishPro Scout	<b>295100732</b> <b>295100814</b>
	<ul style="list-style-type: none"> <li>• Ademende organizer voor de opbergbak vooraan, gemaakt van kwalitatief synthetisch netgaas met premium beschermlaag.</li> <li>• Perfect om natte kleding op te bergen apart van de rest van je spullen of om spullen naar/van de waterscooter te transporteren.</li> <li>• Draaggreep en eenvoudige opbergruimte op of naast de waterscooter.</li> </ul>	<ul style="list-style-type: none"> <li>• Bevestigingen met snelkoppeling om de tas in de opbergbak te bevestigen.</li> <li>• Ontworpen voor installatie in de organizer voor opbergbak (295100835) voor een complete installatie (alleen 295100732).</li> </ul>

**Organizer voor opbergbak**

RXT, RXT-X, GTX, Wake Pro (vanaf 2018) / FishPro (2019-2021), Explorer Pro, FishPro Sport, FishPro Trophy

**295100835**

- Ademende permanente organizer van synthetisch netgaas met premium beschermlaag.
- Perfect om kleinere, waardevolle spullen veilig op te bergen en te organiseren.
- Ontworpen voor installatie in combinatie met de uitneembare organizer voor opbergbak voor een complete installatie (295100732).
- Standaard op GXT Limited modellen (vanaf 2018).

**Organizer voor deksel**

GTI, GTI SE, GTR, GTR-X en Wake 170 (vanaf 2020) / RXP-X (vanaf 2021) / FishPro Scout

**295100862**

- Handig geplaatst in een toegankelijke locatie in het opbergvak vooraan.
- Houdt je kleinere spullen droog in een spatbestendige binnenzak.
- In de buitenzak van gasweefsel kun je meer spullen opbergen en ze in het zicht houden.
- Inhoud 6 L.

**Droogzak 10 L****269502121**

- Waterdichte tas.
- Polyester fibermateriaal met gatenwerende pvc coating.
- Versterkte bodem.

**Droogzak 25 L****269001936**

- Waterdichte tas.
- Polyester fibermateriaal met gatenwerende pvc coating.
- Versterkte bodem.
- Inclusief schouderriem.
- Beschermend 420-denier polyester met TPU coating.

**Deflectorkit voorzijde**

Spark (2014-2023)

**295100865**

- Deze verwijderbare deflector, gemaakt van polypropyleen, leidt het water weg van de voeten en benen van de bestuurder voor een drogere rit.
- Compatibel met draagbaar audiosysteem van BRP.

**Opbergvak vooraan**

Spark (2014-2023)

**295100864**

- Zacht ontwerp volgt de contouren van de Spark voor maximale opslagcapaciteit.
- Inhoud 28 L.
- Polyurethaan constructie beschermt je spullen tegen hoge golven.
- Afvoeropeningen onderaan.
- Compatibel met draagbaar audiosysteem van BRP.
- Deflectorkit voorzijde inbegrepen.

**Opbergbak vooraan**







RXP-X (2012-2020) / GTI en GTS (2011-2019) / GTR (2012-2019) / Wake 155 (2011-2019)

**295100583**

- Voor optimaal gebruik van de opbergruimte.
- Inhoud 12 L.

# Accessoires voor watersport





<b>NIEUW</b> Spark-spotterhandgreep en -camerasteun	Spark voor 3 2024	295101145
	<ul style="list-style-type: none"> <li>Biedt een comfortabele en stevige grip voor de spotter.</li> <li>In slechts enkele seconden te installeren met snelkoppeling.</li> </ul>	<ul style="list-style-type: none"> <li>Kan worden opgeborgen in de bergruimte vooraan.</li> <li>Geïntegreerde bevestiging voor actiecamera.</li> </ul>
<b>NIEUW</b> Adapter kikker trekpunt	GTI (vanaf 2020), GTI SE (vanaf 2020), GTR (vanaf 2020), GTR-X (2024), RXP-X (vanaf 2021), RXP-X APEX, FishPro Scout (vanaf 2022), Wake (vanaf 2020), Spark	295101217
	<ul style="list-style-type: none"> <li>Vormt het standaard oog achteraan om tot een hybride kikker.</li> <li>Om touwen met lussen makkelijk en snel te bevestigen.</li> </ul>	
<b>Tow Pro</b>	Spark voor 3 (2014-2023)	295100605
	<ul style="list-style-type: none"> <li>Drie accessoires in één: skipaal, spotterhandgreep en rek voor uitrusting.</li> <li>Dankzij het hogere trekpunt wordt het nog leuker om wakeboarders, wakeskaters en tubers te trekken.</li> <li>Geeft de spotter meer vertrouwen met ergonomische handgrepen.</li> <li>Zo kun je je wakeboard vervoeren naar de perfecte plek voor wakeboarden.</li> </ul>	<ul style="list-style-type: none"> <li>Inclusief een riem om de treklijn handig op te bergen.</li> <li>Niet compatibel met LinQ basis installatiekit (296100802) voor Spark 3-zitter.</li> </ul> <p><i>Opmerking: Gebruik de skipaal nooit om opblaasbaar of soortgelijk speelgoed te trekken. Gebruik hiervoor altijd de kikker achteraan.</i></p>
<b>LinQ inklapbare skipaal</b>	RXT, RXT-X, GTX, GTX Limited (vanaf 2018) / GTI, GTI SE, GTR (vanaf 2020) / Alle FishPro modellen (vanaf 2019), Explorer Pro	295100909
	<ul style="list-style-type: none"> <li>Hoge skipaal houdt de treklijn uit het water, om nog meer plezier te beleven aan watersport.</li> <li>Met ingebouwde handgrepen voor de spotter; worden ingeschoven als de skipaal niet wordt gebruikt.</li> </ul>	<ul style="list-style-type: none"> <li>Niet compatibel met LinQ multi-bagagerek.</li> </ul> <p><i>Opmerking: Gebruik de skipaal nooit om opblaasbaar of soortgelijk speelgoed te trekken. Gebruik hiervoor altijd de kikker achteraan.</i></p>
<b>Vervangingskit voor riem</b>		295100740
	<ul style="list-style-type: none"> <li>Vervangingsonderdeel voor LinQ intrekbare skipaal.</li> </ul>	
<b>Wakeboardrek</b>	RXT, RXT-X, GTX, GTX Limited, Wake Pro (vanaf 2018) / GTI, GTI SE, GTR, GTR-X, Wake (vanaf 2020) / FishPro Scout	295100838
	<ul style="list-style-type: none"> <li>Makkelijke, veilige bergruimte aan boord voor je wakeboard.</li> <li>Handige ontgrendelknop voor snelle toegang.</li> <li>Kussen met EVA schuim beschermt de rand van het board onderweg.</li> <li>Snelbinders met rubberen blokken houden het board op zijn plaats en voorkomen slijtage van het koord.</li> <li>Geschikt voor de meeste formaten en stijlen van wakeboards en wakeskates.</li> </ul>	<ul style="list-style-type: none"> <li>Wordt per stuk verkocht, op elk rek past een wakeboard.</li> <li>Standaard op Wake en Wake Pro modellen.</li> <li>Onderdeelnummers 291003104 en 291002864 vereist voor installatie op GTI en GTS (2011-2019).</li> <li>Onderdeelnummers 291003582 en 291002864 vereist voor installatie op RXT en GTX (2010-2017).</li> <li>Niet geschikt voor gebruik met gekantelde Gunwale voetsteunen (standaard op FishPro Sport, FishPro Trophy en Explorer Pro).</li> </ul>
<b>Shock Tube</b>		295100662
	<ul style="list-style-type: none"> <li>Beschermt passagiers tegen het terugketsen van de ski-treklijn, en houdt de lijn weg van de impellers.</li> <li>Duurzaam met nylon bekleed gesloten-celschuim.</li> </ul>	
<b>Skisleepoog</b>	GTX, GTS, GTI, RXT en GTR	291002351
	<ul style="list-style-type: none"> <li>Vervangt de bestaande U-ring om waterskiërs en tubes makkelijk te trekken.</li> </ul>	





# Opstapjes en ladders









Opstap	Spark	295100642
	<ul style="list-style-type: none"> <li>• Handige opstap met knievriendelijk oppervlak.</li> <li>• Eenvoudig te installeren aan de rechterzijde van de Spark, draagvermogen 113 kg.</li> <li>• Wordt eenvoudig achteraan gemonteerd en kan in enkele minuten door een erkende Sea-Doo-dealer geïnstalleerd worden.</li> </ul>	
Opstapladder	RXT, RXT-X, GTX en Wake Pro (vanaf 2018) / GTI, GTI SE, GTR, GTR-X, en Wake 170 (vanaf 2020) / RXP-X (vanaf 2021) / Alle FishPro modellen (vanaf 2019)	295100869
	GTI, GTS, GTR (2006-2019) / RXP (2006 - 2020) / RXT-X en GTX (2006-2017)	295100742
<ul style="list-style-type: none"> <li>• Inklapbare opstaprede, speciaal ontworpen voor jouw waterscooter.</li> <li>• Om makkelijk terug op de waterscooter te klimmen.</li> <li>• Verend platform dat omhoog blijft staan.</li> <li>• Directe installatie met bouten, dankzij geïntegreerde montagepunten op de waterscooter.</li> </ul>		

# Bedieningselementen en handgrepen







Stuur met verstelbare stuurverhoger	Spark	295101204
	<ul style="list-style-type: none"> <li>• Met dit unieke stuur met verstelbare stuurverhoger krijg je meer controle om de Spark gemakkelijker te manoeuvreren en je ervaring op het water aan te passen volgens jouw persoonlijke rijstijl.</li> <li>• Je kunt de besturing snel aanpassen aan verschillende hoogtes - gebruik de lage stand voor cruisen/zittend rijden of schuif het stuur uit tot de maximumhoogte in slechts enkele seconden voor staand rijden.</li> <li>• Verstelbare lengte van 42,5 mm tot 103,5 mm.</li> <li>• Verstelbaar via de hendel, geen gereedschap vereist.</li> </ul> <p>Eveneens benodigde onderdeelnummers voor installatie:</p> <p>Spark zonder iBR*</p> <ul style="list-style-type: none"> <li>- 2016 en ouder: 278003491, 295100702</li> <li>- Vanaf 2017: 278003491</li> </ul> <p>Spark met iBR</p> <ul style="list-style-type: none"> <li>- 2016 en ouder: 278003490, 295100702</li> <li>- 2017: 278003490</li> <li>- 2018 tot 2023: 278003823</li> </ul> <p>*iBR: Intelligent Brake &amp; Reverse.</p>	
Verstelbare stuurverhoger	RXP-X (vanaf 2021), GTR-X,	295101203
	<ul style="list-style-type: none"> <li>• Vervangt standaard vaste extrusie voor een verticale aanpassing over een lengte van +16 mm tot 92 mm ten opzichte van standaard.</li> <li>• Ergonomisch beter voor staand rijden.</li> <li>• Alle vereiste onderdelen voor installatie worden meegeleverd.</li> </ul>	
Voetsteunen	Spark (2014-2023)	295100705
	<ul style="list-style-type: none"> <li>• Bieden meer stabiliteit en vertrouwen in verschillende staande rijposities op de achterkant van jouw waterscooter.</li> <li>• Voetsteun achteraan met een helling van 45 graden, waarmee je op de achterkant van je waterscooter kunt staan, voor eendeloze mogelijkheden om nog meer tricks uit te voeren.</li> </ul>	

<b>Variabel trimsysteem met uitgebreid bereik (VTS)</b>	Spark met iBR (2017-2022 – volledig uitgebreid bereik), (2016 en ouder – standaard bereik)	<b>295100704</b>
<i>(Niet afgebeeld)</i>	<ul style="list-style-type: none"> <li>Met dit exclusieve accessoire voor Sea-Doo kun je de neus nog hoger heffen en nog dieper in het water duiken.</li> <li>Dit VTS met uitgebreid bereik verdubbelt de mogelijkheden voor verstellen ten opzichte van onze huidige standaard VTS.</li> </ul>	<ul style="list-style-type: none"> <li>Aanpassingen gebeuren supersnel dankzij de snelle, op het stuur gemonteerde activeringsschakelaar, zodat de trimhoek van de waterscooter kan worden afgesteld tijdens het rijden.</li> <li>Eenvoudige aansluiting, inclusief schakelaar, dop en de vereiste montageonderdelen voor installatie.</li> <li>Standaard op Spark Trixx.</li> </ul>
<b>Kabelset</b>	Spark met iBR (2017 en ouder) Spark met iBR (2018-2023) Spark zonder iBR (2023 en ouder)	<b>278003490</b> <b>278003823</b> <b>278003491</b>
	<ul style="list-style-type: none"> <li>Vereist voor installatie van het stuur met verstelbare stuurverhoger (295101204) en/of RF D.E.S.S. sleutel (295100945).</li> </ul>	<ul style="list-style-type: none"> <li>Geschikt voor elk van beide accessoires of bij gebruik van beide tegelijk; het is dus niet nodig een tweede kabelset te kopen.</li> </ul>
<b>Stuur</b>	GTR-X (2016-2019) / RXP-X (vanaf 2016) / Spark met verstelbare stuurverhoger	<ul style="list-style-type: none"> <li>● <b>277002069</b> Neon Yellow</li> <li>● <b>277002173</b> Dragon Red</li> <li>○ <b>277002172</b> White</li> <li>● <b>277002123</b> Jungle Green</li> <li>● <b>277002139</b> Millenium Yellow</li> <li>● <b>277002161</b> Manta Green</li> </ul>
	<ul style="list-style-type: none"> <li>22 mm gekleurd roestvrijstalen stuur.</li> </ul>	
<b>Verwarmde handgrepen</b>	RXT, RXT-X, GTX, GTX Limited, Wake Pro (vanaf 2018) / RXP-X (vanaf 2021) / GTI, GTI SE, GTR, GTR-X, Wake (vanaf 2020) / Alle FishPro modellen (vanaf 2019) Kabelset voor verwarmde handgrepen vereist voor installatie op andere voertuigen	<b>295100812</b>
	<ul style="list-style-type: none"> <li>Verwarmde handgrepen met ingebouwde knop op de linkerhandgreep.</li> <li>5 standen voor verwarming.</li> <li>Gemakkelijk te plaatsen om bestaande handgrepen te vervangen.</li> <li>Met het beroemde ontwerp van Sea-Doo met geïntegreerde palmsteun.</li> </ul>	<ul style="list-style-type: none"> <li>Te gebruiken met windbeschermers voor stuur (295100762) voor maximale prestaties.</li> <li>Kabelboom (278003684) is vereist indien geïnstalleerd met audiosysteem of met GARMIN ECHOMAP™ UHD 72sv of 62cv gps.</li> </ul>
<b>Kabelset voor verwarmde handgrepen</b>	Vereist voor installatie op sommige voertuigen: GTX, RXT, Wake Pro (2011-2017) / GTI, GTS, GTR, Wake (2011-2019) / GTR-X (2018-2019) / RXP-X (2018-2020) / Spark	<b>295100906</b>
		
<b>Set handgrepen</b>	Past op alle waterscooters (vanaf 2000) behalve Spark (2015 en ouder)	<ul style="list-style-type: none"> <li>● <b>295500976</b> Blue/Black · Paar</li> <li>● <b>295500979</b> Red/Black · Paar</li> <li>● <b>295500981</b> Yellow/Black · Paar</li> <li>● <b>295500977</b> Slate Grey/Black · Paar</li> <li>● <b>277001336</b> Slate Grey/Black · Wordt per stuk verkocht</li> </ul>
	<ul style="list-style-type: none"> <li>Meer controle en comfort met rubber van dubbele dichtheid.</li> </ul>	

<b>Handgreep met palmsteun</b>	GXT, RXT, RXT-X en Wake Pro (vanaf 2010) / GTI, GTS en Wake (vanaf 2011) / GTR, GTR-X (vanaf 2012) / RXP-X (vanaf 2012) / Spark (vanaf 2014) / Alle FishPro modellen	<ul style="list-style-type: none"> <li>● <b>277001946</b> Black · Rechts</li> <li>● <b>277002014</b> Red · Rechts</li> <li>● <b>277001958</b> Black · Links</li> <li>● <b>277002015</b> Red · Links</li> </ul>
	<ul style="list-style-type: none"> <li>• Ontworpen met profiel voor een veel betere grip met minder inspanning, zodat je meer controle en comfort hebt tijdens langere ritten, zonder vermoeide handen.</li> <li>• Wordt per stuk verkocht.</li> </ul>	
<b>Performance handgreep</b>	Past op alle waterscooters (vanaf 2000) behalve Spark (2015 en ouder)	<b>277002286</b>
	<ul style="list-style-type: none"> <li>• Op races geïnspireerd, afgerond ontwerp voor superieur comfort.</li> <li>• Ontworpen voor meer contact met het oppervlak van het stuur voor zelfzeker sportief rijden.</li> <li>• Wordt per stuk verkocht.</li> </ul>	

## Technische accessoires



<b>NIEUW</b> Draagbaar BRP-audiosysteem	Spark (2024)	<b>295101147 (VS) / 295101184 (EU)</b>
	<ul style="list-style-type: none"> <li>• Draagbaar design perfect te integreren op Spark.</li> <li>• Bevestigingspunt is standaard op het voertuig.</li> <li>• Vermogen van 50 W</li> <li>• Bluetooth-verbinding</li> <li>• Rijmodus verbetert geluidskwaliteit in beweging.</li> </ul> <ul style="list-style-type: none"> <li>• Wordt verbonden met andere audiosystemen van BRP voor een geluid zoals tijdens een concert.</li> <li>• Kan bediend worden via een mobiele telefoon.</li> <li>• Drijft op het water.</li> </ul>	
<b>Draagbaar BRP-audiosysteem</b>	Spark (2014-2023)	<b>295101042 (VS) / 295101043 (EU)</b>
	<ul style="list-style-type: none"> <li>• Audiosysteem van 50 W met Bluetooth<sup>+</sup>-verbinding.</li> <li>• Volledig bestand tegen onderdompeling en verwijderbaar, kan op en naast de waterscooter gebruikt worden.</li> <li>• Vooraan gemonteerd en naar de bestuurder gericht voor haarscherp geluid.</li> <li>• Bedieningsblok op de luidspreker voor volumeregeling en nummerkeuze.</li> <li>• Met herlaadbare lithiumbatterij met 24 uur autonomie.</li> <li>• Steun met snelmontagesysteem is vereist (295101051).</li> </ul> <ul style="list-style-type: none"> <li>• Vereist indien vooraan op de Spark geïnstalleerd: Vervangende deflector voorzijde (295100870) is vereist bij installatie van het audiosysteem op modellen van 2018 en ouder met iBR en Convenience pakket of wanneer het opbergvak vooraan (295100864) of de deflectorkit voorzijde (295100865) is geïnstalleerd.</li> <li>• Installatieset verstelbare stuurverhoger (295100702) is vereist voor installatie op Spark (2016 en ouder).</li> </ul>	
<b>Steun voor draagbaar audiosysteem van BRP</b>	Spark (2014-2023)	<b>295101051</b>
	<ul style="list-style-type: none"> <li>• Vereist voor installatie van het draagbaar audiosysteem van BRP (295101042 / 295101043).</li> </ul>	
<b>Vervangende deflector voorzijde</b>	Spark (2014-2023)	<b>295100870</b>
	<ul style="list-style-type: none"> <li>• Vereist bij installatie van het draagbaar audiosysteem van BRP (295101042) op Spark met iBR en Convenience-pakket (2018 en ouder).</li> <li>• Ook vereist wanneer de kit voor bergruimte vooraan (295100864) of de deflectorkit voorzijde (295100865) op de waterscooter is geïnstalleerd.</li> </ul> <ul style="list-style-type: none"> <li>• Inbegrepen op modellen vanaf 2019 met dezelfde functie.</li> <li>• Alleen om het audiosysteem vooraan op de Spark te installeren.</li> </ul>	

**BRP Audio-Premium systeem**

RXT, RXT-X, GTX, Wake Pro (vanaf 2018) / FishPro (2019-2021), Explorer Pro, FishPro Sport, FishPro Trophy

GTI, GTI SE, GTR, GTR-X en Wake 170 (vanaf 2020) / RXP-X (vanaf 2021) / FishPro Scout

**295100711****295100839**

- Volledig geïntegreerd audiosysteem met Bluetooth verbinding.
- Volledig bestand tegen onderdompeling.
- Twee krachtige luidsprekers van 50 W voor heldere muziek, zelfs op het water.

- Afstandsbediening op luidspreker links om snel en eenvoudig andere nummers te kiezen of het volume te regelen.
- Muziek blijft spelen nadat de motor is uitgeschakeld.
- Kabelset (278003684) is vereist bij installatie met de Garmin ECHOMAP™ UHD 72sv of 62cv gps of verwarmde handgrepen.

**USB-poort**

RXT, RXT-X, GTX, Wake Pro (vanaf 2018) / RXP-X (vanaf 2021) / GTI, GTI SE, GTR, GTR-X, Wake (vanaf 2020) / Alle FishPro modellen (vanaf 2019), Explorer Pro

**295100710**

- Om je apparaten op te laden, zoals je telefoon of actiecamera.
- USB-lader uitgerust met een intelligente module die detecteert hoeveel ampère je telefoon nodig heeft, zodat je altijd kunt genieten van consequente oplaadtijd en je je nooit zorgen hoeft te maken dat je apparaat defect zou raken.

**Elektronica en elektrotechniek****Garmin<sup>†</sup> ECHOMAP™ UHD 72sv gps**

RXT, RXT-X, GTX, Wake Pro (vanaf 2019) / GTI, GTI SE, GTR, GTR-X en Wake 170 (vanaf 2020) / RXP-X (vanaf 2021), Explorer Pro

**295101057**

- Helder touchscreen van 7 inch (17,8 cm), leesbaar in zonlicht.
- Transducer niet inbegrepen, biedt alleen gps-functie.
- Met een bevestiging met snelkoppeling voor snel installeren en verwijderen.
- Vooraf geladen wereldwijde basiskaarten en compatibel met Bluechart® G3 kustkaarten (afzonderlijk verkocht).

- Gegevens en kaarten delen met specifieke ECHOMAP-apparaten in je netwerk.
- Gebruik de ingebouwde Wi-Fi® om te koppelen met de gratis ActiveCaptain™ app voor toegang tot OneChart™, slimme meldingen, gegevens van de Garmin Quickdraw™ Community en nog veel meer.
- Standaard op FishPro Trophy model.

**Fish Finder en dieptemeter Garmin<sup>†</sup> GT15M-IH Transducer****295100972**

- Garmins GT15M-IH CHIRP transducer op de middenband in de romp biedt nauwkeurige dieptemetingen, zelfs bij hoge snelheden.
- Perfect voor waterscooters waarbij de transducer in een glasvezel romp wordt geïnstalleerd en niet achteraan.
- Kan worden gebruikt met een kantelhoek van de romp tussen 0 en 25 graden en is uitstekend voor waterscooters die aan hoge snelheden worden gebruikt.

- Installatie in de romp, zonder dat er gaten door de waterscooter moeten worden geboord; geen weerstand.
- Transducer met 8 pennen met vier kunststof tanks omvat CHIRP traditionele sonar op middenband (85-165 kHz) en heeft een vermogen van 600 W.
- Garmin<sup>†</sup> ECHOMAP™ UHD 72sv of 62cv gps vereist.
- Standaard op FishPro Trophy model.

**Garmin<sup>†</sup> ECHOMAP™ UHD 62cv gps met GT15M-IH transducer****295101090**

RXT, RXT-X, GTX, Wake Pro (vanaf 2019\*) / GTI, GTI SE, GTR, GTR-X en Wake 170 (vanaf 2020) / RXP-X (vanaf 2021), Explorer Pro

- Helderere monitor van 6 inch (15,2 cm), leesbaar in zonlicht.
- Inclusief transducer voor Garmin CHIRP traditionele sonar.
- GT15M-IH CHIRP transducer op de middenband in de romp biedt nauwkeurige dieptemetingen, zelfs bij hoge snelheden.
- Perfect voor waterscooters waarbij de transducer in een glasvezel romp wordt geïnstalleerd en niet achteraan.
- Met een bevestiging met snelkoppeling voor snel installeren en verwijderen.
- Inclusief token voor regionale navigatiekaarten.
- Vooraf geladen wereldwijde basiskaarten en compatibel met Bluechart® G3 kustkaarten (afzonderlijk verkocht).

- Gebruik de ingebouwde wifi om te koppelen met de gratis ActiveCaptain<sup>†</sup> app voor toegang tot OneChart<sup>†</sup>, slimme meldingen, gegevens van de Garmin Quickdraw<sup>†</sup> Community en nog veel meer.
- Deel routepunten en routes met andere ECHOMAP of STRIKER<sup>†</sup> apparaten.
- Kabelset (278003684) is vereist bij installatie met BRP Audio-Premium systeem of met verwarmde handgrepen.
- Standaard op FishPro Sport en FishPro Scout modellen.

*\*Raadpleeg voor modellen van 2018 jouw erkende BRP-dealer om de compatibiliteit te controleren.*



### Garmin<sup>†</sup> ECHOMAP™ UHD 62cv gps



RXT, RXT-X, GTX, Wake Pro (vanaf 2019\*) / GTI, GTI SE, GTR, GTR-X en Wake 170 (vanaf 2020) / RXP-X (vanaf 2021), Explorer Pro

**295101091**

- Heldere monitor van 6 inch (15,2 cm), leesbaar in zonlicht.
- Transducer niet inbegrepen, biedt alleen gps-functie.
- Met een bevestiging met snelkoppeling voor snel installeren en verwijderen.
- Inclusief token voor regionale navigatiekaarten.
- Vooraf geladen wereldwijde basiskaarten en compatibel met Bluechart® G3 kustkaarten (afzonderlijk verkocht)
- Gebruik de ingebouwde wifi om te koppelen met de gratis ActiveCaptain<sup>†</sup> app voor toegang tot OneChart<sup>†</sup>, slimme meldingen, gegevens van de Garmin Quickdraw<sup>†</sup> Community en nog veel meer.

- Deel routepunten en routes met andere ECHOMAP of STRIKER<sup>†</sup> apparaten.
- Kabelset (278003684) is vereist bij installatie met BRP Audio-Premium systeem of met verwarmde handgrepen.

*\*Raadpleeg voor modellen van 2018 jouw erkende BRP-dealer om de compatibiliteit te controleren.*

### Kabelset tweede accu



(295100990 afgebeeld)

GTI, GTI SE, GTR, GTR-X en Wake 170 (vanaf 2020) / FishPro Scout RXT, RXT-X, GTX en Wake Pro (vanaf 2018) / FishPro (2019-2021), Explorer Pro, FishPro Sport, FishPro Trophy

**295100990**  
**295100991**

- Hiermee kun je een tweede accu toevoegen voor een opstelling met twee accu's.
- Geeft je het extra vermogen dat je nodig hebt om gedurende langere perioden elektrische apparaten aan te drijven, zoals het premium audiosysteem van BRP of de Garmin Echomap gps.

- Set met de nodige bedrading en accuhouder.
- Extra accu apart verkrijgbaar (410301203).

### Acculader/onderhoudslader



- Volautomatische accu-/onderhoudslader van 3 A.
- Houdt opgeslagen loodzuuraccu's opgeladen.
- Voor het opladen en onderhoudsladen van kleine accu's.
- Meertraps opladen met microprocessor voor extra nauwkeurigheid, veiligheid en langere levensduur van accu's.
- Automatische spanningsdetectie.
- Detecteert automatisch 6 of 12V-accu's.
- Bewaking van druppelladen behoudt automatisch de optimale acculading.

**715005061**

- Bescherming tegen omgekeerd aansluiten beschermt de accu en de lader tegen schade.
- Haakaansluiting hangt buiten het werkgebied, voor meer veiligheid en gebruiksgemak.
- Knop scherm/aan.
- Druk op de weergaveknop om de voortgang van het opladen te zien.
- Voldoet aan de strengste normen in de sector voor energiezuinigheid/milieuvriendelijkheid.
- Inhoud: 3 A-acculader, klemadapter, DC-adapter, 61 cm kabelboom met gezeekerde ring en beschermkap, handleiding.

Niet beschikbaar in Europa.

### Set met RF programmeerbare D.E.S.S.™ sleutel



Spark

**295100945**

- Dankzij de sleutel met kogelgewricht van het Digitally Encoded Security System (D.E.S.S.) kunnen bestuurders telkens opnieuw vlot en snel starten.
- Antidiefstaltechnologie: de sleutel communiceert draadloos met het voertuig, zodat het alleen start als de sleutelcode overeenkomt met het voertuig, voor de ultieme gemoedsrust.
- De RF programmeerbare D.E.S.S. sleutel kan ook worden ingesteld om de snelheid van de waterscooter te beperken. Zo kunnen nieuwe of minder ervaren bestuurders de waterscooter op een veilige manier leren besturen en de nodige ervaring opdoen.
- Kan als vervangende sleutel of tweede sleutel worden gebruikt.

- Inclusief RF programmeerbare D.E.S.S. sleutel en D.E.S.S. houder.
  - Anders dan vorige D.E.S.S. sleutelkits is de kabelset nu apart verkrijgbaar.
- Eveneens benodigde onderdeelnummers voor installatie:







- Spark zonder iBR\*: 278003491
- Spark met iBR: 2017 en ouder: 278003490 2018 tot 2023: 278003823
- Spark Trixx: 2017 en ouder: 278003490 en 278003195 2018 tot 2023: 278003823 en 278003195

*\*iBR: Intelligent Brake & Reverse.*

### CTEK BRP 5.0 lader



**860200997**

<b>RF programmeerbare D.E.S.S.™ sleutel</b>	Alle voertuigen met D.E.S.S. sleutel (vanaf 2015)	<b>278003401</b> Green (Learning Key) <b>278003400</b> Yellow <b>278003402</b> Black <b>278003403</b> Orange
	<ul style="list-style-type: none"> <li>• Dankzij de sleutel met kogelgewricht van het Digitally Encoded Security System (D.E.S.S.) kunnen bestuurders telkens opnieuw vlot en snel starten.</li> <li>• Antidiefstaltechnologie: de sleutel communiceert draadloos met het voertuig, zodat het alleen start als de sleutelcode overeenkomt met het voertuig, voor de ultieme gemoedsrust.</li> </ul>	<ul style="list-style-type: none"> <li>• De RF programmeerbare D.E.S.S. sleutel kan ook worden ingesteld om de snelheid van de waterscooter te beperken. Zo kunnen nieuwe of minder ervaren bestuurders de waterscooter op een veilige manier leren besturen en de nodige ervaring opdoen.</li> <li>• Diverse kleuren om onderscheid te maken tussen de geprogrammeerde sleutels.</li> <li>• Kan als vervangende sleutel of tweede sleutel worden gebruikt.</li> </ul>
<b>Programmeerbare D.E.S.S.™ sleutel</b>	DI en 4-TEC modellen (2014 en ouder) Alle modellen (2014 en ouder)	<b>278002203</b> (Learning Key) <b>278002199</b>
	<ul style="list-style-type: none"> <li>• Dankzij de sleutel van het Digitally Encoded Security System (D.E.S.S.) kunnen bestuurders telkens opnieuw vlot en snel starten.</li> <li>• Antidiefstaltechnologie: de sleutel communiceert draadloos met het voertuig, zodat het alleen start als de sleutelcode overeenkomt met het voertuig, voor de ultieme gemoedsrust.</li> </ul>	<ul style="list-style-type: none"> <li>• De programmeerbare D.E.S.S. sleutel kan ook worden ingesteld om de snelheid van de waterscooter te beperken. Zo kunnen nieuwe of minder ervaren bestuurders de waterscooter op een veilige manier leren besturen en de nodige ervaring opdoen.</li> <li>• Kan als vervangende sleutel of tweede sleutel worden gebruikt.</li> </ul>
<b>RF programmeerbare D.E.S.S.™ sleutel-armband</b>		<b>278004088</b>
		
<b>Voedingsuitgang van 12 volt en installatiekit</b>	Spark (2023 en ouder) / GTI, GTS, GTR, Wake 155 (2019 en ouder) / RXP-X (2020 en ouder) GTX en RXT zonder ophanging en Wake Pro (2016-2017)	<b>295100577</b> <b>295100675</b>
	<ul style="list-style-type: none"> <li>• Gebruik dit 12V-stopcontact voor het opladen van je telefoon of gps-toestel.</li> </ul>	<ul style="list-style-type: none"> <li>• Met beschermkap zodat er geen water binnendringt.</li> </ul>
<b>Module voor skimodus en X-pakket</b>	RXT, RXT-X, GTX, GTX Limited, Wake Pro (vanaf 2018) / GTI (2018-2019) / GTI SE, GTI Limited, GTR, GTR-X, Wake (vanaf 2018) / Alle FishPro modellen (vanaf 2019), Explorer Pro	<b>295100857</b>
	<ul style="list-style-type: none"> <li>• Een module met zowel de skimodus als de functie X-pakket.</li> <li>• Activeert de skimodus: Keuze uit verschillende vooraf ingestelde acceleratiecurven, voor telkens opnieuw de perfecte lancering om een waterskiër of wakeboarder te trekken, plus een constante treksnelheid.</li> </ul>	<ul style="list-style-type: none"> <li>• Activeert functies van het X-pakket op de meter. Zie beschrijving Module voor X-pakket om te ontdekken welke X-functies deze module ontgrendelt op jouw waterscooter.</li> <li>• Gebruiksvriendelijke interface op de meter.</li> <li>• Eenvoudige aansluiting.</li> <li>• Benodigde onderdelen voor installatie worden meegeleverd.</li> </ul>
<b>Module voor X-pakket</b>	RXT, GTX, GTX Limited, Wake Pro (vanaf 2018) / GTI (2018-2019) / GTI SE, GTI Limited, GTR, GTR-X, Wake (vanaf 2018) / Alle FishPro modellen (vanaf 2019), Explorer Pro	<b>295100757</b>
	<ul style="list-style-type: none"> <li>• Gebruiksvriendelijke interface op de meter.</li> <li>• Eenvoudige aansluiting.</li> <li>• Benodigde onderdelen voor installatie worden meegeleverd.</li> </ul> <p><i>Opmerking: Kabelset (278002569) en zekering van 3 A (710001008) zijn vereist voor installatie op modellen van 2011 tot 2017.</i></p>	<p>Voor GTX, RXT en Wake Pro (vanaf 2018), GTI, GTS, GTR en Wake 155 (vanaf 2020) zijn de functies:</p> <ul style="list-style-type: none"> <li>• Weergave gemiddelde en topsnelheid/toerental ontgrendelt lanceerregeling en het complete VTS-bereik (50% groter bereik).</li> </ul> <p>Voor GTI, GTS, GTR en Wake 155 (2011-2019) zijn de functies:</p> <ul style="list-style-type: none"> <li>• Rondeteller, tijd en afstand tot brandstof op, weergave gemiddelde en topsnelheid/-toerental en motortemperatuur.</li> </ul>
<b>Skimodule</b>	GTI (2018-2019) / GTI SE, GTI Limited, GTR, GTR-X (vanaf 2018) / RXT, RXT-X, GTX Limited (vanaf 2018), Explorer Pro	<b>295100756</b>
	<ul style="list-style-type: none"> <li>• Activeert de skimodus.</li> <li>• Keuze uit verschillende vooraf ingestelde acceleratiecurven, voor telkens opnieuw de perfecte lancering om een waterskiër of wakeboarder te trekken, plus een constante treksnelheid.</li> <li>• Gebruiksvriendelijke interface op de meter.</li> </ul>	<ul style="list-style-type: none"> <li>• Eenvoudige aansluiting.</li> <li>• Benodigde onderdelen voor installatie worden meegeleverd.</li> </ul> <p><i>Opmerking: Kabelset (278002569) en zekering van 3 A (710001008) zijn vereist voor installatie op modellen van 2011 tot 2017.</i></p>

**DIEPTEMETER**

- Geeft de waterdiepte onder de romp weer.
- Plug-and-playaansluiting.
- Voegt de diepte toe aan het metermenu. Garmin ECHOMAP GPS-scherm niet vereist voor installatie.

**LENSPOMPSET**

- Houdt het motorcompartiment droog, voor extra gemoedsrust.
- Bevat alle nodige onderdelen voor installatie (bilgepomp, bevestigingsbeugel, fitting, slang en materiaal).
- Plug-and-playinstallatie: wordt rechtstreeks aangesloten op de zekeringdoos van de waterscooter.



MODEL	JAAR	SKU	PRIJS
Spark	Vanaf 2014*	<b>295100679</b>	
GTI 90, GTS 90 [Polytec romp]	2017-2019*	<b>295100679</b>	
GTI, GTR, GTR-X [glasvezel romp]	2011-2017	<b>295100679</b>	
	2018-2019	<b>295100927</b>	
GTI [Polytec romp]	2019**	<b>295100927</b>	
Wake	2011-2017	<b>295100679</b>	
	2018-2019**	<b>295100927</b>	
GTI 90*, GTI 130, GTI SE, GTR, GTR-X, Wake 170	Vanaf 2020	<b>295100872</b>	
GTX, Explorer Pro	2011-2017	<b>295100679</b>	
	Vanaf 2018	<b>295100927</b>	
GTX iS/S/aS	2011-2017	<b>295100679</b>	
GTX Limited	2011-2017	<b>295100679</b>	
	Vanaf 2018	<b>295100927</b>	
RXT, RXT-X	2011-2017	<b>295100679</b>	
	Vanaf 2018	<b>295100927</b>	
RXT iS, RXT-X aS	2011-2016	<b>295100679</b>	
RXP, RXP-X	2012-2017	<b>295100679</b>	
	Vanaf 2018	<b>295100927</b>	
Wake Pro	2011-2017	<b>295100679</b>	
	Vanaf 2018	<b>295100927</b>	

\*Kit voor elektrische aansluitingen (295100599) vereist voor installatie.

\*\*Montagebeugel (278002495) is vereist voor installatie.

MODEL	JAAR	SKU	PRIJS
Spark	Vanaf 2014	<b>295101218</b>	
GTI, GTI SE, GTS, GTR [glasvezel romp]	2011-2019	<b>295100681</b>	
GTI, GTS [Polytec romp]	2011-2019	<b>295101218</b>	
Wake	2011-2017*	<b>295100681</b>	
	2018-2019	<b>295101218</b>	
	Vanaf 2020	<b>295101035</b>	
GTI, GTI SE, GTR, GTR-X	Vanaf 2020	<b>295101035</b>	
FishPro (Alle modellen)	Vanaf 2019	<b>295101035</b>	
GTX	2010-2015**	<b>295100681</b>	
	2016-2017	<b>295100678*</b>	
Explorer Pro, GTX, GTX Limited	Vanaf 2018	<b>295101035</b>	
RXT, RXT-X	2010-2015**	<b>295100681</b>	
	2016-2017	<b>295100678*</b>	
	Vanaf 2018	<b>295101035</b>	
RXP-X	2012-2015**	<b>295100681</b>	
	2016-2017	<b>295100678*</b>	
	Vanaf 2021	<b>295101035</b>	
Wake Pro	2010-2015**	<b>295100681</b>	
	2016-2017	<b>295100678*</b>	
	Vanaf 2018	<b>295101035</b>	

\*Raadpleeg voor modellen van 2014\* en 2015\*\* jouw erkende dealer van BRP om de juiste kit voor je waterscooter te kiezen.

**Kit voor elektrische aansluitingen**

Alle Spark modellen, GTI 90 (vanaf 2017)

295100599



- Een handige en veilige manier om elektrische accessoires aan te sluiten.
- Plug-and-playaansluiting.
- Vereist om de dieptemeter te installeren op specifieke modellen (raadpleeg de tabel met Dieptemeters).

\*Zolang de voorraad strekt.

# Accessoires voor carrosserie



<b>Touring windscherm</b>	GTX, GTX Limited, RXT-X, Wake Pro, FishPro Sport, FishPro Trophy	<b>295101017</b>
	<ul style="list-style-type: none"> <li>• Bescherming tegen de wind en opspattende golven met dit windscherm van 58 cm.</li> <li>• Naadloos geïntegreerd met thermisch gevormde constructie voor kristalhelder zicht.</li> </ul>	<ul style="list-style-type: none"> <li>• Inclusief windschermhouder, tas en moersleutel voor vlot transport en installatie.</li> </ul>
<b>Windbeschermers voor stuur</b>	GTX, RXT, RXT-X en Wake Pro (vanaf 2010) / GTI, GTS en Wake (vanaf 2011) / GTR, GTR-X en RXP-X (vanaf 2012) / Spark (vanaf 2014)	<b>295100762</b>
	<ul style="list-style-type: none"> <li>• Ontwerp biedt betere bescherming en ziet er mooi uit.</li> <li>• Beschermt tegen koude wind en waterspatten.</li> <li>• Verkocht per paar.</li> </ul>	
<b>Ergolock kniebeschermers</b>	RXT, RXT-X, GTX en Wake Pro (vanaf 2018) / FishPro (2019-2021), Explorer Pro, FishPro Sport, FishPro Trophy RXT, RXT-X, GTX en Wake Pro (vanaf 2018) / FishPro (2019-2021), Explorer Pro, FishPro Sport, FishPro Trophy Spark (2014-2023)	<b>295100744</b> Zilver <b>295100804</b> Zwart <b>295100810</b> Zwart
	<ul style="list-style-type: none"> <li>• Om je knieën te rusten op een comfortabel kussen.</li> <li>• Helpen je benen op hun plaats te houden via het Ergolock-systeem.</li> <li>• Te combineren met de treeplanksteunen voor meer evenwicht op de waterscooter.</li> </ul>	
<b>NIEUW</b> Antislipmatten beenruimte	Spark voor 2 en voor 3 (2024)	<b>295101140</b>
	<ul style="list-style-type: none"> <li>• Dikke matten van EVA-schuim.</li> <li>• Bevestigd aan ABS-platen.</li> <li>• Bevestigd aan het bovendek met zelfafdichtende bevestigingen.</li> <li>• De matten hoeven niet op het oppervlak gekleefd te worden.</li> <li>• In minder dan 30 minuten te installeren.</li> </ul>	
<b>Treep planksteunen</b>	RXT, GTX en Wake Pro (vanaf 2018) / FishPro (2019-2021), FishPro Sport, FishPro Trophy, Standaard op RXT-X (vanaf 2018), Explorer Pro GTI, GTI SE, GTR, GTR-X, Wake 170 (vanaf 2020) / FishPro Scout, Standaard op RXP-X (vanaf 2021) Spark (2014-2023)	<b>295100745</b> <b>295100926</b> <b>295100875</b>
	<ul style="list-style-type: none"> <li>• Ontworpen voor erg intensief gebruik, langere gekantelde treeplanksteunen houden alle bestuurders en passagiers goed op hun plaats, comfortabel en veilig.</li> <li>• Bij gebruik in combinatie met onze Ergolock-kniebeschermers garanderen de steunen dat iedereen kan genieten van de volledige capaciteit van de waterscooter.</li> </ul>	
<b>Gekantelde Gunwale voetsteunen</b>	RXT, RXT-X en GTX (vanaf 2018)	<b>295100793</b>
	<ul style="list-style-type: none"> <li>• 1,22 m lange gekantelde voetsteunen met geïntegreerde matten, bevestigd aan de bovenkant van de buitenrand van de beenruimte aan elke zijde van de waterscooter.</li> <li>• Bieden een comfortabele, veilige positie voor de voeten en benen tijdens het vissen aan de zijkant van de waterscooter.</li> </ul>	<ul style="list-style-type: none"> <li>• Beschermen het lakoppervlak op de rand van de beenruimte tegen schuren tijdens het vissen.</li> <li>• Standaard op FishPro en Explorer Pro modellen.</li> <li>• Niet compatibel met wakeboardhouder.</li> </ul>



**NIEUW** Spark-spiegels

Spark (2024)

**295101144**

- Geïntegreerd ontwerp zit niet in de weg.
- Groot gezichtsveld.
- Biedt een goed zicht, zowel zittend als staand.
- Verkocht per paar.

## Spark-spiegels

Spark (2014-2023)

**295100881**

- Duurzame en robuuste constructie, bestand tegen ruwe omstandigheden op het water.
- Perfect geïntegreerd op de waterscooter.
- Convexe lens voor een brede hoek.
- Verkocht per paar.

**NIEUW** Trixx-ombouwkit voor 2 personen

Spark Trixx voor 1 (2024)

**295101150** Dragon Red**295101222** Neon Yellow

- Vormt een Trixx-waterscooter voor 1 persoon om tot een 2-zitter in enkele seconden.
- Inclusief steun en alle materiaal voor bevestiging.

## Comfortzadel

Spark voor 2 (2014-2023)

**295100893**

- Speciaal ontworpen zadel voor meer rijcomfort tijdens lange ritten.
- Met een groter, gevormd zitvlak voor een betere gewichtsverdeling en meer stabiliteit in woelige wateren.
- Gemaakt van zacht schuim.
- Rechtstreekse vervanging voor het standaardzadel.

## Comfortzadel

Spark voor 3 (2014-2023)

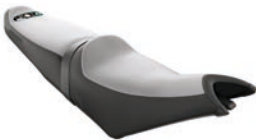
**295100894**

- Speciaal ontworpen zadel voor meer rijcomfort tijdens lange ritten.
- Met een groter, gevormd zitvlak voor een betere gewichtsverdeling en meer stabiliteit in woelige wateren.
- Gemaakt van zacht schuim.
- Rechtstreekse vervanging voor het standaardzadel.

## Passagierszadel

RXP-X (vanaf 2021)

**295100923**

- De enige manier om een passagier mee te nemen op een standaard RXP-X.
- Twee opties voor handgrepen voor passagiers, opzij en in het midden.
- Geen gereedschap nodig voor installatie: gewoon het kussen voor de bestuurder verwijderen, de basis losmaken en het passagierszadel erop klikken.

## Viszadel



RXT, RXT-X, GTX en Wake Pro (vanaf 2018), Explorer Pro

**295100882**

- Ontworpen voor meer bewegingsvrijheid om te vissen vanaf de bestuurderspositie naar de passagier toe.
- Geoptimaliseerd om zijwaarts te vissen, met meer zijwaartse stabiliteit in combinatie met gekantelde Gunwale voetsteunen (295100793).
- Past bij alle kleuren van onze waterscooters.

# Afmeren

<b>NIEUW</b> LinQ Lite-spatborden	Spark (2024)	<b>295101138</b>
	<ul style="list-style-type: none"> <li>• Spatbord past perfect op Spark-modellen.</li> <li>• LinQ Lite-bevestigingssysteem is snel en eenvoudig.</li> <li>• Duurzaam materiaal drijft ook.</li> </ul>	<ul style="list-style-type: none"> <li>• Verkocht per paar.</li> </ul>
<b>Klik-stootkussens</b>	Geschikt voor alle waterscooters (behalve Spark 2024)	<b>295100418</b>
	<ul style="list-style-type: none"> <li>• Bescherm je investering tegen schade aan de steiger met deze stootkussens die eenvoudig zijn aan te brengen en te verwijderen, speciaal ontworpen voor Sea-Doo waterscooters.</li> <li>• Voor- en achterop de Spark-modellen, garanderen een solide bevestiging op de optimale plaats.</li> <li>• De klik-stootkussens drijven en blijven steeds goed zichtbaar dankzij de extra opvallende oranje kleur.</li> </ul>	<ul style="list-style-type: none"> <li>• Installatiekit voor klik-stootkussens (295100550, 295100729 of 295100944) vereist voor installatie op andere modellen dan Spark.</li> <li>• Patent aangevraagd.</li> <li>• Verkocht per paar.</li> </ul>
<b>Installatiekit voor klik-stootkussens</b>	RXP-X (2012-2020) / GTI, GTR en GTS (2011-2019) / GTX, RXT, RXT-X en Wake Pro (2010-2017)	<b>295100550</b>
	<ul style="list-style-type: none"> <li>• Hiermee kun je genieten van de snelste en eenvoudigste manier om beschermende stootkussens op je waterscooter te installeren.</li> <li>• Niet vereist voor Spark modellen.</li> </ul>	
<b>Installatiekit voor klik-stootkussens</b>	RXT, RXT-X, GTX en Wake Pro (vanaf 2018) / FishPro (2019-2021), Explorer Pro, FishPro Sport, FishPro Trophy	<b>295100729</b>
	<ul style="list-style-type: none"> <li>• Hiermee kun je genieten van de snelste en eenvoudigste manier om beschermende stootkussens op je waterscooter te installeren.</li> <li>• Niet vereist voor Spark modellen.</li> </ul>	
<b>Installatiekit voor klik-stootkussens</b>	GTI, GTR, GTR-X en Wake 170 (vanaf 2020) / RXP-X (vanaf 2021) / FishPro Scout	<b>295100944</b>
	<ul style="list-style-type: none"> <li>• Hiermee kun je genieten van de snelste en eenvoudigste manier om beschermende stootkussens op je waterscooter te installeren.</li> <li>• Niet vereist voor Spark-modellen.</li> </ul>	
<b>NIEUW</b> Spark Speed-Tie	Spark (2024)	<b>295101142</b>
	<ul style="list-style-type: none"> <li>• Robuust, geïntegreerd ontwerp.</li> <li>• Veilig op te bergen.</li> <li>• Gemakkelijke toegang.</li> </ul>	<ul style="list-style-type: none"> <li>• Helpt de waterscooter te stabiliseren bij het afmeren.</li> <li>• Lengte 1,83 m.</li> <li>• Drie per verpakking.</li> </ul>
<b>Speed Tie</b>	GTX, RXT, RXT-X, Wake Pro (vanaf 2018)	<b>295100885</b>
	<ul style="list-style-type: none"> <li>• Volledig geïntegreerd afmeersysteem voor waterscooters, het summum voor comfortabel, snel en veilig afmeren.</li> <li>• Een onontbeerlijk accessoire, waarbij je meer opbergruimte krijgt en steeds een afmeerlijn ter beschikking hebt.</li> </ul>	<ul style="list-style-type: none"> <li>• Gebruiksvriendelijk, ingebouwd beheersysteem voor touw.</li> <li>• 6,4 mm dubbel gevlochten touw, 1,6 m vooraan en 2,8 m achteraan.</li> <li>• Positieve vergrendeling voor probleemloos afmeren.</li> </ul>

<b>Speed Tie</b>	Explorer Pro, FishPro (2019-2021), FishPro Sport, FishPro Trophy	<b>295100924</b>
	<ul style="list-style-type: none"> <li>• Volledig geïntegreerd afmeersysteem voor waterscooters, het summum voor comfortabel, snel en veilig afmeren.</li> <li>• Een onontbeerlijk accessoire, waarbij je meer opbergruimte krijgt en steeds een afmeerlijn ter beschikking hebt.</li> </ul>	<ul style="list-style-type: none"> <li>• Gebruiksvriendelijk, ingebouwd beheersysteem voor touw.</li> <li>• 6,4 mm dubbel gevlochten touw, 3,5 m vooraan.</li> <li>• Positieve vergrendeling voor probleemloos afmeren.</li> </ul>
<b>Speed Tie</b>	Spark (2014-2023) GTR (2012-2019) / GTI, GTI SE en GTS (2011-2019) / GTX zonder ophanging (2010-2017) / Wake Pro (2017 en ouder) / RXT en RXT-X zonder ophanging (2010-2017) / Wake 155 (2010-2019)	<b>295100496</b> <b>295100680*</b>
	<ul style="list-style-type: none"> <li>• Volledig geïntegreerd afmeersysteem voor waterscooters, het summum voor comfortabel, snel en veilig afmeren.</li> <li>• Een onontbeerlijk accessoire, waarbij je meer opbergruimte krijgt en steeds een afmeerlijn ter beschikking hebt.</li> </ul>	<ul style="list-style-type: none"> <li>• Met 1,7 m lijn en blokkering op de gewenste lengte.</li> <li>• Standaarduitrusting voor de GTX Limited modellen (2017 en ouder).</li> <li>• Verkocht per paar.</li> </ul>
<b>Inklapbaar anker</b>	<b>295100750</b>	
	<ul style="list-style-type: none"> <li>• Dreganker van 1,6 kg met bescherm laag.</li> <li>• Perfect voor tijdelijk afmeren van waterscooters en kleine boten in modder, zand, kiezel en rotsen.</li> </ul>	<ul style="list-style-type: none"> <li>• Inclusief koord van 7,62 m voor zeevaarttoepassingen met boei, haak in roestvrij staal voor zwaar gebruik en nylon opbergtas.</li> <li>• Compact genoeg voor het opbergvak.</li> </ul>
<b>Zandzakanker</b>	<b>295100661</b> Geel	
	<ul style="list-style-type: none"> <li>• Gemaakt van 600-denier geel geleverde polyester stof, in staat om naar schatting 20 kg nat zand te bevatten.</li> <li>• Afmetingen: 40 cm x 22,9 cm.</li> </ul>	<ul style="list-style-type: none"> <li>• Nylon riem van 4,9 m x 1,3 cm.</li> <li>• Plastic bevestigingshaak en voorgevormde vlotter.</li> </ul>
<b>Doklijn</b>	<b>295100851</b>	
	<ul style="list-style-type: none"> <li>• Meer je waterscooter af met dit drijvende Sea-Doo nylon touw met kussens.</li> <li>• Om je waterscooter veilig aan de kade te bevestigen.</li> <li>• Per stuk verpakt.</li> </ul>	
<b>Kit voor handmatige achteruit</b>	Spark zonder iBR	<b>295100596</b>
	<ul style="list-style-type: none"> <li>• Deze kit is eenvoudig aan te brengen op je Spark en vergemakkelijkt het afmeren en het laden op een trailer.</li> <li>• Een hendel aan de linkerkant maakt het makkelijk achteruit te varen en zorgt dat riskante manoeuvres niet meer nodig zijn.</li> </ul>	
<b>Stootkussen</b>	<b>295100877</b>	
	<ul style="list-style-type: none"> <li>• Polyforme sterkte en betrouwbaarheid met een vinyl ventielsysteem voor snelle, flexibele aanpassing van de stevigheid.</li> <li>• Pakket met een stootkussen van 40,6 cm en een koord.</li> </ul>	

\*Zolang de voorraad strekt.

# Essentiële uitrusting



## Set met veiligheidsuitrusting

295100330



- Bevat de noodzakelijke veiligheidsuitrusting voor jouw waterscooter.
- 15 m reddingslijn, hoosbeker, fluitje en waterdichte zaklantaarn.

## Fluit

295500554



- Fluitje zonder bal.
- Produceert een extreem luid, hoog en doordringend geluid dat op grote afstand te horen is.
- Ongevoelig voor water, weer schoon na eenmaal kort blazen.

## Brandblusapparaat

295100833 Wit



- Vereist voor elke waterscooter.
- Past in elke houder voor brandblusapparaten.
- Perfect voor smeermiddel-, olie- en elektrische branden.
- Goedgekeurd door de Amerikaanse en Canadese kustwacht.
- Niet CE-conform. Niet beschikbaar in Europa.

## Registratieset

7,6 cm Alle waterscooters

295100570 Zwart

7,6 cm Alle waterscooters

295100578 Light Grey

10,2 cm Alle waterscooters · Voldoet aan de internationale wetgeving

295100631 Zwart



- Kwalitatieve, uv-bestendige registratiekit.
- Eenvoudig zonder vervorming aan te brengen, met lijm die hecht aan alle oppervlakken, inclusief dat van de Spark.
- Beschikbaar in twee contrasterende kleuren met een formaat dat in overeenstemming is met de verplichte regelgeving.

## Blanco vel voor stickers

(Niet afgebeeld)

295100654 Wit

- Breng dit zelfklevende vel aan op je waterscooter, zodat je jouw eigen regionale of andere gepersonaliseerde stickers kunt kleven.



# Hoezen

## Opberghoes voor alle weersomstandigheden



GTX, RXT-X, Wake Pro (vanaf 2019) / GTI, GTR, GTR-X, Wake (vanaf 2020) / RXP-X (vanaf 2021) / Alle FishPro modellen (vanaf 2019)

Spark voor 1, Spark voor 2 en Spark voor 3

295100901

295100905

- Beschermt de waterscooter tegen weer en wind, stof, vuil, verbleken door zonlicht en nog veel meer tijdens het opbergen.
- 100% waterdichte constructie in geëxtrudeerd kunststof.
- Verzegelde naden voorkomen doorsijpelen van regen of sneeuw.
- Ventilatieopeningen voor luchtcirculatie en om ophoping van vocht te voorkomen.

- Zachte binnenbekleding beschermt de waterscooter tegen schuren.
- Specifiek ontworpen en past perfect, voor vlot installeren en verwijderen.
- Ideale vervanging voor opbergen in krimpfolie, voor een milieuvriendelijke oplossing.

*\*Niet voor gebruik tijdens het transport.*

## Belangrijkste kenmerken hoezen

- Weerbestendige transporthoes beschermt je waterscooter tijdens stalling en transport.
- Gemaakt van uv-bestendig geverfd polyester canvas voor zwaar gebruik.
- Zachte binnenbekleding voorkomt schuren tegen panelen.
- Slijtgevoelige delen zijn verstevigd met een dubbele laag canvas.
- Past perfect over je waterscooter, met of zonder accessoires van Sea-Doo.
- Standaard op GTX Limited modellen.



- 1 Gele stof geeft de locatie voor handgrepen aan.
- 2 Openingen met rits voor vlotte toegang tot kikkers.
- 3 Opening met rits voor vlotte toegang tot het bergvak (3.1), de bergruimte vooraan (3.2) en de tankklep (3.3).
- 4 Opening met rits voor LinQ-accessoires op het dek achter terwijl de hoes is geplaatst.
- 5 Gepatenteerd luchtafvoersysteem voor vervoer op een trailer.
- 6 Zijkanten om de hoes te bevestigen bij vervoer op een trailer.
- 7 Opening met rits om sleepkabels te gebruiken om de waterscooter op de trailer te bevestigen.
- 8 Geschikt voor Speed Tie.
- 9 Geschikt voor Fish Finder en gps.

*Kenmerken kunnen variëren op basis van de hoes voor het model van waterscooter.*

MODEL		1	2	3.1	3.2	3.3	4	5	6	7	8	9	KLEUREN	SKU	PRIJS	
Explorer Pro	Explorer Pro	●	●	●	●	●	●	●	●	●	●	●	Zwart	295101032		
GTX, RXT modellen met ophanging	GTX S, GTX Limited S (2012-2017)	●	●					●	●	●	●		Black/ Light Grey	295100718		
	RXT iS, GTX iS, GTX Limited iS (2009-2016)	●	●					●	●	●	●			280000460		
	RXT-X aS (2011-2016)	●	●					●	●	●	●			280000586		
GTX, RXT, Wake Pro, FishPro modellen zonder ophanging	RXT, RXT-X, GTX, Wake Pro (vanaf 2018)	●	●	●	●	●	●	●	●	●	●	●	Zwart	295101014		
	GTX S, GTX Limited, RXT, RXT-X (2010-2017)	●	●					●	●	●	●		Black/ Light Grey	295100719		
	Wake Pro (2010-2017)	●	●					●	●	●	●		Zwart	295100720		
	FishPro Sport, FishPro Trophy	●	●	●	●	●	●	●	●	●	●	●	Zwart	295100925		
RXP-X, GTR-X modellen	RXP-X (2012-2020)	●	●					●	●	●	●		Black/ Light Grey	295100721		
	GTR-X (2017-2019)	●	●					●	●	●	●			295100721		
	RXP-X (vanaf 2021)	●	●	●	●	●	●	●	●	●	●			295100889		
GTS, GTI, GTR, GTR-X, Wake-modellen, FishPro Scout	GTS, GTS voor verhuur, GTI, GTI SE, GTI Limited (2011-2019)	●	●					●	●	●	●		Black/ Light Grey	295100722		
	GTR (2012-2019)	●	●					●	●	●	●			295100723		
	Wake (2011-2019)	●	●					●	●	●	●			Zwart	295100724	
	GTI, GTI SE, GTR, GTR-X, Wake 170 (vanaf 2020) / FishPro Scout	●	●	●	●	●	●	●	●	●	●	●		Zwart	295100928	
Spark-modellen	Spark voor 2 (2014-2023)	●	●	●	●	●	●	●	●	●	●		Zwart	295100912		
	Spark voor 3 (2014-2023)	●	●	●	●	●	●	●	●	●	●			295100789		
	NIEUW Spark voor 1 en voor 2 (2024)	●	●	●	●	●	●	●	●	●	●			295101160		
	NIEUW Spark voor 3 (2024)	●	●	●	●	●	●	●	●	●	●			295101161		

Opmerking: Raadpleeg je dealer voor informatie over oudere modellen.



295101032



295100718  
295100719  
280000460  
280000586



295101014



295100720



295100925  
Enkel Verenigde Staten  
295101229  
Enkel Canada



295100721  
295100889



295100722  
295100723



295100724



295100928



295100912  
295100789



295101160



295101161

**Reservehaken voor hoes**

Alle modellen (vanaf 2017) (behalve Spark 2024)

**295100754****Reservehaken voor hoes**

Alle modellen (2016 en ouder)

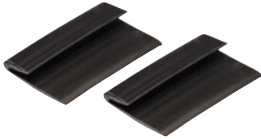
**295100407**



## Trailers

# Onderweg

SEA-DOO trailers zijn ontworpen om alle Sea-Doo waterscooters te vervoeren en moeiteloos te laden en te lossen.



## SEA-DOO SPARK CLICK & GO TRAILER

- Robuuste bevestiging, geen afzonderlijke steunen vereist
- Gebruiksvriendelijk, slim, gepatenteerd Click & Go vergrendelmechanisme
- Lichte giek met scharnier beschermt de lichten bij het lanceren en verwijderen
- Geen bevestigingsriemen nodig
- Veilig ontwerp, zacht ontwerp beschermt de waterscooter en de gebruiker

Totale lengte	390 cm
Totale breedte	160 cm
Totaal gewicht (maakt het mogelijk de trailer zelfs met een klein voertuig te gebruiken)	400 kg
Ladinggewicht	255 kg

Voor alle Sea-Doo Spark modellen  
**619590207 (zonder rem)**  
**619590338 (met rem)**

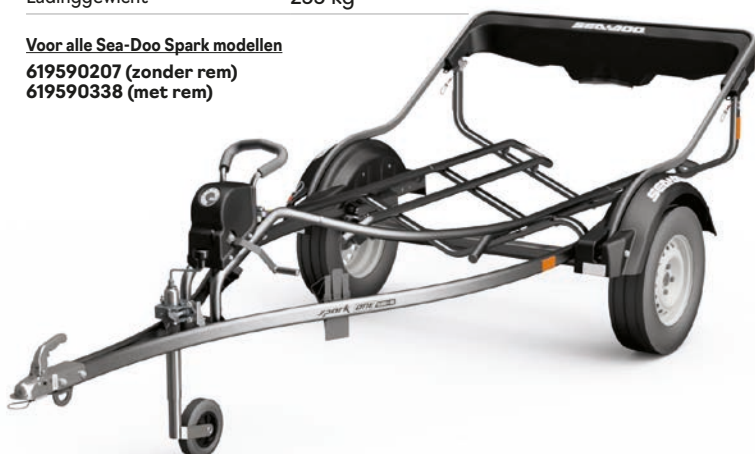

### CLICK & GO TRAILERS

#### Belangrijkste kenmerken

- ✓ Handig, gepatenteerd Click & Go-vergrendelmechanisme voor Spark.
- ✓ Geen bevestigingsriemen nodig om de waterscooter te bevestigen.
- ✓ Geoptimaliseerd voor alle Spark waterscooters (1+1 en 1+2), steunen of bevestiging hoeven niet te worden afgesteld.
- ✓ Dankzij het totale gewicht van 400 kg kan de trailer zelfs met kleine voertuigen worden gesleept.



Opmerking: Neem contact op met je dichtstbijzijnde Sea-Doo dealer voor aanbevolen verkoopprijzen van trailers.

## Enkele trailers

### SEA-DOO LOCK & GO TRAILER

- Gepatenteerd vergrendelmechanisme voor Sea-Doo waterscooters
- Geschikt voor alle Sea-Doo waterscooters behalve Sea-Doo Spark en Fish Pro
- Geen bevestigingsriemen nodig om de waterscooter te bevestigen
- Zacht ontwerp beschermt de waterscooter en de gebruiker
- Unieke rubberen aanslag vooraan om de waterscooter vooraan te vergrendelen
- Betreedbare spatborden om vlot op de waterscooter te stappen

Voor alle Sea-Doo waterscootermodellen (behalve Sea-Doo Spark en Fish PRO)

860202384 (zonder remmen)

860202389 (met remmen)



Totale lengte	497 cm
Totale breedte	160 cm
Totaal gewicht (maakt het mogelijk de trailer zelfs met een klein voertuig te gebruiken)	700 kg
Ladinggewicht	532 kg

### SEA-DOO BIG ONE TRAILER

- Geen afzonderlijke steunen vereist
- Gebruiksvriendelijk
- Waterscooter bevestigen met bevestigingsriemen
- Veilig, zacht ontwerp dat de waterscooter en de gebruiker beschermt
- Afneembaar lichttrek
- Kantelbaar lichttrek

Voor alle Sea-Doo waterscootermodellen

619590223 (zonder rem)

619590337 (met rem)

#### Set rollen voor Big One

(Niet afgebeeld)

619590397



Aangepaste rubberen aanslag voor waterscooter

Totale lengte	447 cm
Totale breedte	160 cm
Totaal gewicht	700 kg
Ladinggewicht	559 kg

# Dubbele trailers

## SEA-DOO BIG TWO TRAILER

- Geen afzonderlijke steunen vereist
- Gebruiksvriendelijk
- Waterscooter bevestigen met bevestigingsriemen
- Veilig, zacht ontwerp dat de waterscooter en de gebruiker beschermt
- Afneembaar lichtrek
- Kantelbaar lichtrek

Voor alle Sea-Doo waterscootermodellen  
619590586



Totale lengte	515 cm
Totale breedte	245 cm
Totaal gewicht	1.200 kg
Ladinggewicht	917 kg

TRAILERS Belangrijkste kenmerken	Enkel			Dubbel
	SPARK CLICK & GO TRAILER	LOCK & GO TRAILER	BIG ONE TRAILER	BIG TWO TRAILER
Robuuste bevestiging	●	●	●	●
Geen afzonderlijke steunen vereist	●	●	●	●
Gebruiksvriendelijk	●	●	●	●
Slim, gepatenteerd Click & Go vergrendelmechanisme	●	●		
Lichte giek met scharnier beschermt de lichten bij het lanceren en verwijderen	●	●		
Geen bevestigingsriemen nodig	●	●		
Veilig ontwerp	●	●	●	●
Zacht ontwerp beschermt de waterscooter en de gebruiker	●	●	●	●
Waterscooter bevestigen met bevestigingsriemen			●	●
Afneembaar lichtrek	●	●		
Kantelbaar lichtrek			●	●

# Accessoires voor trailers



## Bolt-On<sup>†</sup> intrekbare sleepkabels met ratel

- Perfect om je waterscooter te transporteren of ladingen te bevestigen.
- Eenvoudige montage: met bouten te bevestigen op elk vlak oppervlak (b.v. laadbak of frame aanhangwagen).
- Bevestigingsriem van 2,5 cm x 1,83 m met stiksel voor zwaar gebruik met werkbelastingsterkte van 226 kg en breuksterkte van 680 kg.
- Handige, intrekbare drukknop om de riem automatisch langer te maken, op te rollen en op te bergen, terwijl het ratelmechanisme de riem strak trekt om je voertuig of lading veilig te bevestigen.
- Rubberen ratelhandgreep die veel grip biedt, en haak met vinyl beschermlaag om elk oppervlak te beschermen waaraan de haak wordt vastgemaakt.
- Verkocht per paar.

**295100841**



## Sleepkabels met ratel

- Speciaal ontworpen om de waterscooter vast te maken aan een trailer.
- Systeem met 4 haken op maat is perfect voor snel installeren/verwijderen zonder de riem van de ratel te scheiden.
- Nauwkeurig af te stellen met een vingertip, met luxueuze ratel.
- Polyëster riem van 2,5 cm met Sea-Doo logo en beschermers voor de romp, extra riemhouder en haken met coating.
- Wordt per stuk verkocht.

**Alle waterscooters (behalve SPARK)**

**295100389**



## Sleepkabels met ratel

- 181 kg veilige werkbelasting
- Riem van 2,5 cm x 3 m met logo's van Sea-Doo, Ski-Doo en Can-Am.
- Luxueuze ratel met rubberen handgreep.
- S-haken met coating.
- Set van 2.

**Alle waterscooters**

**860200447**











# Onderdelen & onderhoud

# Onderdelen & onderhoud

- 76 Vervangingsonderdelen
- 78 Accessoires voor prestaties
- 79 Onderhoudsproducten
- 81 Motorolie
- 81 Functionele vloeistoffen
- 82 Smeermiddelen



## **Beperkte garantie van Sea-Doo\***

**1 jaar op onderdelen van BRP**

\*Gekocht bij een erkende BRP dealer/distributeur of een door BRP erkende online winkel. Tenzij anderszins vermeld of bij wet vereist. Overige uitsluitingen kunnen van toepassing zijn. Zie complete beperkte garantie of neem contact op met je erkende Sea-Doo dealer. Deze beperkte garantie is niet van toepassing op in de fabriek geïnstalleerde accessoires.

# Vervangingsonderdelen



## Accu 18 A (HTX20L-FA)

18 A, Nat (HTX20L-FA)

296000449



- Originele (OEM) accu van Sea-Doo, gemaakt van AGM (Absorbed Glass Mat) voor een langere levensduur en betere prestaties dan standaard natte accu's.

- In de fabriek gevulde, permanent verzegelde/ gesloten accu voor onderhoudsvrij gebruik (niet nodig om peil te controleren of water toe te voegen).

## Liftset

295100758



- Kantelt en positioneert je waterscooter accuraat met een lift van nylon netwerk en stalen liftplaten met vinylcoating.
- Hefvermogen van 544 kg.
- Heffen in rechte en gekantelde positie mogelijk.

## Opofferingsanodes

Buitendiameter: 26 mm. Hoogte: 6 mm

271001920

Buitendiameter: 26 mm. Hoogte: 13 mm

271001813



- Opofferingsanodes zijn speciaal ontworpen om onderdelen van je waterscooter onder water te beschermen tegen galvanische corrosie.
- Zoals de naam het al zegt, "offeren" ze zich als het ware op om het elektrochemische proces van corrosie te absorberen en te voorkomen dat metalen componenten zoals de impeller, de jetstraalbuis of de motor "weggevreten" worden.

- Ongecontroleerde galvanische corrosie kan zware schade veroorzaken.
- Inspecteer je opofferingsanode minstens één keer per maand.
- Vervang de opofferingsanode wanneer deze 50% opgebruikt is.

## Opofferingsanodes

1/4-18 NPT anode voor intercooler op modellen van 260 en 300 pk (vanaf 2016).

271001942



- Opofferingsanodes zijn speciaal ontworpen om onderdelen van je waterscooter onder water te beschermen tegen galvanische corrosie.
- Zoals de naam het al zegt, "offeren" ze zich als het ware op om het elektrochemische proces van corrosie te absorberen en te voorkomen dat metalen componenten zoals de impeller, de jetstraalbuis of de motor "weggevreten" worden.

- Ongecontroleerde galvanische corrosie kan zware schade veroorzaken.
- Inspecteer je opofferingsanode minstens één keer per maand.
- Vervang de opofferingsanode wanneer deze 50% opgebruikt is.

## Reparatiekit turbocompressor

Past op alle modellen van 215, 255 en 260 pk

420881102



- Complete kit om je turbocompressor te repareren.
- Gemaakt van kwalitatieve originele onderdelen en metalen ringen van Sea-Doo voor meer betrouwbaarheid.

*Raadpleeg jouw erkende dealer van BRP om de juiste onderdelen voor jouw waterscooter te kiezen.*



**IMPELLERS**

Performante impellers, specifiek ontworpen om motorprestaties en kalibratie te verbeteren. Passen perfect, met slijtring en componenten voor de aandrijfas.

MOTOR	MODEL	JAAR	SKU	
<b>60/90</b>	Spark	Vanaf 2014	<b>267000948</b>	
	GTI GTS GTI SE 90	2017-2019	<b>267000919</b>	
	GTI 90	Vanaf 2020	<b>267001046</b>	
	GTI 130&155 GTI SE 130&155 GTS 130	2009-2019	<b>267000940</b>	
<b>130/155</b>	GTI 130 GTI SE 130	Vanaf 2020	<b>267001044</b>	
	GTI Pro GTX Pro	2020/2021	<b>267001076</b>	
	Wake 155	2011-2017	<b>267000940</b>	
		2018-2019	<b>267001019</b>	
	GTX 155 GTX S 155	2011-2017	<b>267000943</b>	
		2018-2019	<b>267001019</b>	
	FishPro 155	2019	<b>267001019</b>	
	FishPro Scout 130	2022	<b>267001044</b>	
	<b>170</b>	GTI SE 170 GTX 170 Wake 170 FishPro 170 FishPro Sport 170 FishPro Trophy 170	Vanaf 2020	<b>267001044</b>
		GTR 215	2014-2016	<b>267000801</b>
<b>215</b>		GTX 215 GTX Limited 215 Wake Pro 215	2011-2016	<b>267000756</b>
		GTR 230 GTR-X 230	2017-2019	<b>267000957</b>
<b>230</b>		GTX Limited 230 Wake Pro 230	2017	<b>267000954</b>
	GTX 230 GTX Limited 230 Wake Pro 230 RXT 230	2018	<b>267001021</b>	
	GTX 230 GTX Limited 230 Wake Pro 230	2019	<b>267001038</b>	
		Vanaf 2020	<b>267001045</b>	
	<b>255/260</b>	GTX Limited iS & S 260	2012-2016	<b>267000945</b>
RXP-X 255		2009-2011	<b>267000994</b>	
RXP-X 260		2012-2015	<b>267000984</b>	
RXT- X 260 RXT IS 255 & 260		2009-2010	<b>267000974</b>	
RXT 260 RXT AS 260 RXT IS 260		2011-2017	<b>267000945</b>	
<b>300</b>	GTX Limited	Vanaf 2016	<b>267000951</b>	
	RXT-X 300	2016-2023	<b>267000951</b>	
	RXP-X 300	2016-2020	<b>267000951</b>	
	RXP-X 300	2021-2023	<b>267001050</b>	
<b>325</b>	RXT-X 325 RXP-X 325	2024	<b>267001124</b>	

Raadpleeg jouw erkende dealer van BRP om de juiste onderdelen voor jouw waterscooter te kiezen.

**SLIJTRINGEN**







- Eenvoudige en goedkope manier om het pompsysteem als nieuw te houden.
- Herstellen de nauwe speling met je impeller.
- Beperken cavitatie en recupereren de verloren prestaties door een versleten ring.

MODEL	JAAR	SKU
Spark	2014-2022	<b>267000925</b>
GTI 90	2017-2022	<b>267000897</b>
GTI SE 90	2017-2018	<b>267000897</b>
GTI Pro	2020	<b>267001036</b>
GTI/GTI SE 130	2009-2022	<b>267000419</b>
GTI SE 155	2009-2019	<b>267000419</b>
GTR 215	2012-2016	<b>267000372</b>
GTR 230 (alle modellen)	2017-2022	<b>267000917</b>
GTS 90	2017-2019	<b>267000897</b>
GTS 130	2011-2016	<b>267000419</b>
GTS Pro 130 (Europa)	2011	<b>267000419</b>
GTS RENTAL 130	2014-2015	<b>267000419</b>
GTX 155	2009-2019	<b>267000419</b>
GTX S 155	2009-2017	<b>267000419</b>
GTX 170	2021-2022	<b>267000419</b>
GTX 215/255/260	2009-2017	<b>267000372</b>
GTX 230	2018	<b>267000372</b>
	2019-2022	<b>267000917</b>
GTX Limited 230	2017-2021	<b>267000917</b>
GTX Limited 300	2016-2022	<b>267000917</b>
GTX Pro	2020	<b>267001036</b>
FishPro Sport, FishPro Scout, FishPro Trophy	2019-2022	<b>267000419</b>
RXP-X (alle modellen, behalve 300 pk)	2009-2015	<b>267000372</b>
RXP-X 300	2016-2023	<b>267000917</b>
RXP-X 325	2024	<b>267000917</b>
RXT (alle modellen, behalve 300 pk)	2009-2018	<b>267000372</b>
RXT 230	2019	<b>267000917</b>
RXT-X 300	2016-2023	<b>267000917</b>
RXT-X 325	2024	<b>267000917</b>
Wake 155	2009-2019	<b>267000419</b>
Wake 170	2021-2022	<b>267000419</b>
Wake Pro 215	2011-2016	<b>267000372</b>
Wake Pro 230	2009-2018	<b>267000372</b>
Wake Pro 230	2019-2022	<b>267000917</b>

Raadpleeg jouw erkende dealer van BRP om de juiste onderdelen voor jouw waterscooter te kiezen.

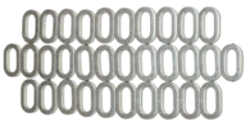
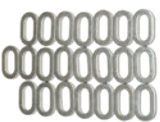
# Accessoires voor prestaties

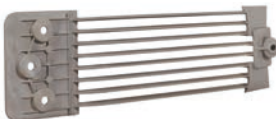

<b>Inlaatrooster bovenaan</b> 	Spark	<b>295100845</b> <ul style="list-style-type: none"> <li>Inlaatrooster met uniek vleugelontwerp voor betere acceleratie en topsnelheid.</li> <li>Diepe zijrails verbeteren de stabiliteit en besturing in een rechte lijn.</li> <li>Duurzame zwarte coating, geschikt voor racing, beschermt tegen corrosie.</li> <li>Geschikt voor IJSBA Race.</li> <li>Afdichtingskit pomp (295100846) is vereist om gebruik te maken van alle voordelen van het rooster.</li> </ul>
<b>Afdichtingskit pomp</b> 	Spark	<b>295100846</b> <ul style="list-style-type: none"> <li>Specifieke voorgevormde inzetstukken vullen openingen in het inlaatrooster waar lucht in de pomp terecht kan komen, waardoor cavitatie wordt veroorzaakt.</li> <li>Positieve afdichting voor maximale prestaties.</li> <li>Vereist voor installatie van het inlaatrooster bovenaan (295100845).</li> </ul>
<b>Pro-Series sponsonkit</b> 	Spark	<b>295100847</b> <ul style="list-style-type: none"> <li>Racebeproeefde Pro-Series sponsons verbeteren de besturing van je waterscooter aanzienlijk, met hun superieure ontwerp van het blad en de steunplaat.</li> <li>Inclusief een kogelbestendig bevestigingssysteem met een harde steunplaat en vier ankerpunten met gegoten aluminium inzetstukken in de vinnen van de sponsons.</li> <li>De diepte van de sponsons kan worden afgesteld om de invloed ervan op de waterscooter te regelen.</li> <li>Eenvoudige installatie, met gebruik van de oorspronkelijke bevestigingsstappen.</li> </ul>
<b>Upgradekit onderdelen voor installatie dek voor en achter</b> 	Spark	<b>295100849</b> <ul style="list-style-type: none"> <li>Inclusief 31 vulringen voor het dek voor en achter, plus een extra vulring.</li> <li>Robuuste kit met roestvrijstalen vulringen vervangt de oorspronkelijke kunststof vulringen van het dek.</li> <li>Biedt een geweldige cosmetische upgrade en meer duurzaamheid.</li> <li>Nauwkeurig machinaal bewerkte vulringen zijn elektrolytisch gepolijst en passen perfect.</li> <li>Een must voor herhaaldelijk verwijderen en vervangen van je dek voor regelmatig onderhoud en inspectie.</li> </ul>
<b>Upgradekit onderdelen voor installatie hoofddek</b> 	Spark	<b>295100848</b> <ul style="list-style-type: none"> <li>Inclusief 22 vulringen voor het (middelste) hoofddek voor motortoegang, plus een extra vulring.</li> <li>Robuuste kit met roestvrijstalen vulringen vervangt de oorspronkelijke kunststof vulringen van het dek.</li> <li>Biedt een geweldige cosmetische upgrade en meer duurzaamheid.</li> <li>Nauwkeurig machinaal bewerkte vulringen zijn elektrolytisch gepolijst en passen perfect.</li> <li>Een must voor herhaaldelijk verwijderen en vervangen van je dek voor regelmatig onderhoud en inspectie.</li> </ul>
<b>Roestvrijstalen slijtring</b> 	230 pk (vanaf 2020), 300 pk (vanaf 2016) GTI, GTS, Wake, GTX, 130, 155 en 170 (vanaf 2011) Spark GTR 215 (2016 en ouder), RXT en GTX 260 (2009-2017), RXT en GTX 230 (2017-2018), RXT en GTX 215 (2009-2017)	<b>267001060</b> <b>267000800</b> <b>295100649</b> <b>296000431</b> <ul style="list-style-type: none"> <li>Rechtstreekse vervanging en eenvoudige installatie via klisysteem.</li> </ul> <p><i>Opmerking: Neem contact op met je dichtstbijzijnde Sea-Doo dealer voor aanbevolen verkoopprijzen van deze producten.</i></p>
<b>Anti-vuil waterinlaatrooster</b> 	GTI, GTS en Wake (2011-2019)	<b>271001948</b> <ul style="list-style-type: none"> <li>Beschermt de jetpomp en het koelsysteem door rotsen en vuil groter dan 10 mm tegen te houden.</li> <li>Helpt schade en vroegtijdige slijtage van de impeller en de slijtring te voorkomen.</li> <li>Helpt ook de ophoping van algen te reduceren.</li> <li>Aanbevolen indien de waterscooter vaak wordt gebruikt nabij het strand of in ondiep of woelig water.</li> <li>Enigszins minder goede prestaties te verwachten.</li> </ul>

# Onderhoudsproducten



## Salt-Away†



- Gemengd met water spoelt dit middel het zout weg en laat een beschermende laag achter op het oppervlak, die beschermt tegen roest en corrosie.
- Kan ook worden gebruikt voor reiniging en onderhoud van trailers.

**295100219** Navulling 3,785 L

**295100220** Navulling 946 ml

**295100218** Concentraat met verdeler 946 ml

## Tank voor Salt-Away† zoutbestrijder

**295100221**



## Doorspoelset



Spark (Standaard op modellen vanaf 2015)

Voor waterscooters die nog geen T-aansluiting hebben en geen schroefdraad in de waterafvoer op de kielplaat.

**295100555**

**295500068**

- Een must voor maximale prestaties en een corrosievrije motor.
- Kit met alle vereiste onderdelen voor moeiteloos spoelen.

## Doorspoeladapter

**295500473**



- Voor de meeste waterscooters met een schroefdraad in de waterafvoer op de kielplaat.

## Koppelslang

**295500258**



- Voor de meeste waterscooters die al voorzien zijn van een T-aansluiting.
- Ook voor waterscooters die voorzien zijn van de doorspoeladapter op de waterafvoer van de kielplaat

## NGK† bougies



DCP-R8E

KR9E-G

CR8EB

**715900637**

**296000421**

**415129403**

- Bij BRP-dealers vind je het volledige gamma eersteklas NGK bougies voor waterscooters van Sea-Doo.

**Oliefilter**

- Vraag jouw erkende dealer van BRP om de juiste onderdelen voor jouw waterscooter te kiezen.

**420956123** Rotax 900 ACE-motor**420956744** Rotax-motor 1500 cc of meer**Gereedschap voor olieafzuiging**

- Verwijdert motorolie veilig en eenvoudig.
- Activeren met een boormachine.

**295100244****Handpomp met houder****529035880**



# Motorolie

## XPS-kit voor verversing van 4T 5W-40 synthetische olie (mengsel)



- Uiterst handige complete oliewisselkit spaart tijd en geld uit.
- Inclusief XPS synthetisch oliemengsel, oliefilter, o-ringen en ring.

**9779250 (VS) / 9779407 (EU)**  
Rotax 900 ACE motor

**9779251 (VS) / 9779400 (EU)**  
Rotax-motoren van 1500 cc of meer

## XPS 4T 5W40 synthetische olie (mengsel)



- Ontworpen voor topprestaties offroad, op de openbare weg en voor waterscooters met 4-taktmotor, inclusief motoren met turbocompressor voor motorsport.
- Formule voor offroad met premium additieven tegen slijtage en corrosie.

**9779133 (VS) / 9779290 (EU)**  
0,946 L

**9779134 (VS) / 9779291 (EU)**  
3,785 L

- Biedt superieure bescherming van de motor en transmissie tegen roest en corrosie, zelfs in extreme omstandigheden.

## XPS 2T E-TEC synthetische olie



- Specifiek ontworpen voor de unieke behoeften van Rotax motoren, biedt maximale bescherming tegen motorslijtage in E-TEC motoren.
- Maakt gebruik van een uitermate doeltreffend pakket additieven om motoronderdelen gesmeerd, schoon en vrij van slijtage te houden.

**9779281** 0,946 L

**9779282** 3,785 L

- Deze formule, die nagenoeg rookvrij en geurloos is, garandeert maximale motorprestaties.
- Kan worden gebruikt in een systeem met directe, semi-directe brandstofinjectie en performante 2-taktmotoren met carburateur.

## XPS 2T Racing synthetische olie



- Ontworpen voor alle waterscooters met brandstofinjectie, carburateur, olie-injectie of voorgemengd 2-takt.
- Gemakkelijk starten met koude motor zonder veel rookvorming.

**9779180** 0,946 L

**9779181 (VS) / 9779229 (EU)**  
3,785 L

- Zorgt voor maximale bescherming tegen corrosie en slijtage door de motoronderdelen gesmeerd en schoon te houden.

# Functionele vloeistoffen

## Voorgemengde koelvloeistof voor langere levensduur



- Antivries/koelvloeistof bevat de juiste verdunningsgraad en alle nodige additieven om corrosie te voorkomen en cavitatie in koelsystemen van BRP te verhinderen.
- Lange levensduur, 5 jaar, specifiek geformuleerd voor BRP voertuigen.

**9779150 / 619590728** (Scandinavië)  
0,946 L

- Superieure overdracht van hitte.
- Perfect als vervangende koelvloeistof in voertuigen die doorgaans gebruikmaken van antivries/koelvloeistof die 2 jaar meegaat (groen).
- 5 jaar (oranje).

# Smeermiddelen



<b>Synthetisch vet</b>	<b>9779702 (VS) / 293550010 (EU)</b> 400 g
	<ul style="list-style-type: none"> <li>• Aanbevolen voor maritieme toepassingen.</li> <li>• Dit synthetische vet biedt de best mogelijke bescherming tegen slijtage en water.</li> </ul>
<b>Synthetische jetpompolie</b>	<b>9779221</b> 178 ml
	<ul style="list-style-type: none"> <li>• Synthetische jetpompolie maakt gebruik van een unieke combinatie van synthetische basisvoorraden en additieven voor hogere belasting, superieure stabiliteit en minder oxidatie in vergelijking met andere synthetische en conventionele API GL-5 oliën.</li> <li>• Aanbevolen voor gebruik in Sea-Doo jetpomp waarvoor olie nodig is.</li> </ul>
<b>Vet jetpomplagers</b>	<b>9779703 / 619600030 (Scandinavië)</b> 110 ml
	<ul style="list-style-type: none"> <li>• Speciaal gemaakt voor krachtige jetaandrijvingssystemen.</li> <li>• Performant vet samengesteld voor waterbestendige en waterafstotende eigenschappen.</li> <li>• Voorkomt de verspreiding van oxidatie op het oppervlak, wat roest en corrosie veroorzaakt.</li> </ul>
<b>Anticorrosief smeermiddel</b>	<b>9779167 / 619590724 (Scandinavië)</b> 400 g
	<ul style="list-style-type: none"> <li>• Multifunctioneel smeermiddel dat ook kan worden gebruikt voor bescherming tegen roest, corrosie en vocht.</li> <li>• Bevat additieven onder extreme druk die werken als algemeen smeermiddel voor alle plaatsen waar smering nodig is.</li> </ul>
<b>XPS-opslagolie</b>	<b>9779173 / 619590725 (Scandinavië)</b> 350 g
	<ul style="list-style-type: none"> <li>• Performante vernevelolie, ontworpen om interne motoronderdelen te beschermen tegen roest en corrosie.</li> <li>• Brengt een beschermlaag aan op de interne motoronderdelen tijdens de volledige opslagperiode en verdwijnt via verbranding wanneer de motor wordt gestart.</li> <li>• Beschermt motoren tijdens stilstand en opslag.</li> <li>• Wordt volledig verbrand bij het opstarten.</li> </ul>
<b>Brandstofstabilisator</b>	<b>9779171 (VS) / 9779183 (EU)</b> 236 ml
	<ul style="list-style-type: none"> <li>• Compatibel met ethanol, stabiliseert de brandstof in je brandstoftank zodat deze niet wordt afgebroken en de motor vlot start en blijft draaien zonder schokken.</li> <li>• Ethanol trekt vocht aan, en dit product bevat krachtige additieven tegen corrosie om de onderdelen van het brandstofsysteem te beschermen.</li> <li>• Voorkomt problemen gekoppeld aan E10 brandstoffen.</li> </ul>

# Kleding

- 84 Matentabel reddingsvesten
- 85 Gids reddingsvesten
- 87 Explorer Airflow reddingsvesten
- 88 Reddingsvesten
- 93 Ga voor een krachtige look
- 94 Gids neopreen
- 96 Neopreen rijkleding
- 99 Droogpakken
- 100 Wat te dragen tijdens je eerste rit
- 101 Rashguards
- 103 Uv-bescherming
- 105 Drijvende collectie
- 106 Hoofddeksels
- 108 Ga voor een avontuurlijke look
- 109 Schoeisel
- 111 Brillen
- 113 Handschoenen
- 114 Plezier in de zon
- 115 Een dag op de boot
- 116 Sportkleding
- 122 Handdoeken en poncho's
- 123 Recreatieproducten en producten onder licentie
- 126 Matentabel



**Reddingsvesten zijn nu inclusiever dan ooit! Alle stijlen zijn nu unisex!**



**Aanbeveling maat**

<b>Maat</b>	<b>Equivalent voor heren</b>	<b>Equivalent voor dames</b>
<b>XS</b>	XS	S
<b>S</b>	S	M
<b>M</b>	M	L
<b>L</b>	L	XL
<b>XL</b>	XL	2XL
<b>2XL</b>	2XL	3XL
<b>3XL</b>	3XL	4XL



## VIND DE PERFECTE PASVORM

# Reddingsvesten

De juiste reddingsvest op jouw maat kiezen, is afhankelijk van hoe jij graag het water op gaat. Moet je voorrang geven aan comfort of bewegingsvrijheid, gewicht of prijs? Welk materiaal draag je het liefst? Geen zorgen: deze tabel beantwoordt al jouw vragen. Er komt meer kijken bij een reddingsvest dan je op het eerste zicht zou denken. Onze collectie toont aan dat veiligheid ook stijlvol kan zijn, met een mooie en comfortabele keuze voor elk type avontuur.

## ONZE REDDINGSVESTEN IN EEN OOGOPSLAG

Bekijk deze tabel om te zien welke reddingsvest het best past bij jouw Sea-Doo beleving. Er is een uitvoering voor elke bestuurders – welke kies jij?

Al onze reddingsvesten hebben grote armgaten voor draagcomfort en zijn goedgekeurd door de kustwacht!

### EXPLORER AIRFLOW

Comfort dat aansluit op avontuur



■■■■■■■	SNELDROGEND
■■■■■■■	Comfortniveau
■■■■■■■	Bewegingsvrijheid
€ € € € □	Prijs
Materiaal: Ecopreen	
Pasvorm: Atletische pasvorm	

### AIRFLOW

Ultiem comfort



■■■■■■■	SNELDROGEND
■■■■■■■	Comfortniveau
■■■■■■■	Bewegingsvrijheid
€ € € □ □	Prijs
Materiaal: Ecopreen	
Pasvorm: Atletische pasvorm	

### FREEDOM

Voor bewegingsvrijheid



■■■■■■□	SNELDROGEND
■■■■■■□	Comfortniveau
■■■■■■□	Bewegingsvrijheid
€ € □ □ □	Prijs
Materiaal: Ecopreen	
Pasvorm: Atletische pasvorm	

### EXPLORER

Voor elk avontuur



■■■■■	SNELDROGEND
■■■■■	Comfortniveau
■■■■■	Bewegingsvrijheid
€€■■■	Prijs
Materiaal: Ripstop nylon	
Pasvorm: Normale pasvorm	

### MOTION

Duurzaam en comfortabel



■■■■■	SNELDROGEND
■■■■■	Comfortniveau
■■■■■	Bewegingsvrijheid
€■■■■■	Prijs
Materiaal: Polyester	
Pasvorm: Normale pasvorm	

### NAVIGATOR

De betaalbare optie



■■■■■	SNELDROGEND
■■■■■	Comfortniveau
■■■■■	Bewegingsvrijheid
€■■■■■	Prijs
Materiaal: Polyester	
Pasvorm: Normale pasvorm/ dubbele maat	

### JR. & KIDS FREEDOM

Voor je tieners en kinderen



■■■■■	SNELDROGEND
■■■■■	Comfortniveau
■■■■■	Bewegingsvrijheid
€€■■■	Prijs
Materiaal: Polyester	
Pasvorm: Atletische pasvorm	

### KIDS SANDSEA

Voor jongere kinderen



■■■■■	SNELDROGEND
■■■■■	Comfortniveau
■■■■■	Bewegingsvrijheid
€■■■■■	Prijs
Materiaal: Polyester	
Pasvorm: Normale pasvorm	



# Explorer Airflow reddingsvesten

De perfecte combinatie tussen het gemak van de Explorer en het comfort van de Airflow reddingsvest. Of je nu gepassioneerd visser bent of het liefst van al aan touring doet, hier vind je wat je zoekt.

- 1 Uiterst duurzame ecopreen buitenkant.
- 2 Airflow-systeem.
- 3 Comfortabele lendensteun.
- 4 Verluchtend netgaas
- 5 Camerasteun.
- 6 Fluitje.
- 7 Draagbare houder voor VHF radio.
- 8 Meerdere zakken.
- 9 Ruim uitgesneden armgaten voor meer draagcomfort.
- 10 Goedgekeurd door de kustwacht.



# Reddingsvesten



## UNISEX - REDDINGSVEST



Hi-Vis Yellow (26)



Orange (12)



### **NIEUW** Sea-Doo Explorer Airflow reddingsvest

287008 (EU), 287007 (NA) XS, S, M, L, XL, 2XL, 3XL

### **NIEUW** Explorer Airflow reddingsvesten

287010 (EU), 287009 (NA) XS, S, M, L, XL, 2XL, 3XL

Zacht en licht reddingsvest met zeer duurzame ecopreen buitenkant.

- Milieuvriendelijk ecopreen materiaal zonder rubber, flexibel, licht, ademend en sneldrogend.
- Binnenkant vest gemaakt van milieuvriendelijk 100% pvc-vrij Gaia-schuim.
- AIRFLOW-SYSTEEM: EVA-profiel aan de binnenzijde zorgt voor ruimte tussen het reddingsvest en de huid.
- COMFORTABELE LENDENSTEUN: Extra schuimvulling om de druk op je onderrug te beperken maar toch veel steun te bieden.
- LUCHTEND NETGAAS: Voert het overtollige water weg, voor snel drogen en thermisch geregeld comfort.
- Comfortabele pasvorm.
- YKK-rits vooraan.
- Zijpanelen in stof met elastische voering voor meer bewegingsvrijheid.
- Ruim uitgesneden armgaten voor meer draagcomfort.
- Camerasteun.
- Fluitje.
- Draagbare houder voor VHF radio.
- Lus in de nek om een bril vast te maken aan de vest.
- D-ring voor sleutelkoord.
- Meerdere zakken.
- Goedgekeurd door de kustwacht.



Hi-Vis Yellow (26)



Zacht en licht reddingsvest met zeer duurzame ecopreen buitenkant.

- Milieuvriendelijk ecopreen materiaal zonder rubber, flexibel, licht, ademend en sneldrogend.
- Binnenkant vest gemaakt van milieuvriendelijk 100% pvc-vrij Gaia-schuim.
- AIRFLOW-SYSTEEM: EVA-profiel aan de binnenzijde zorgt voor ruimte tussen het reddingsvest en de huid.
- COMFORTABELE LENDENSTEUN: Extra schuimvulling om de druk op je onderrug te beperken maar toch veel steun te bieden.
- LUCHTEND NETGAAS: Voert het overtollige water weg, voor snel drogen en thermisch geregeld comfort.
- Comfortabele pasvorm.
- YKK-rits vooraan.
- Zijpanelen in stof met elastische voering voor meer bewegingsvrijheid.
- Ruim uitgesneden armgaten voor meer draagcomfort.
- Lus in de nek om een bril vast te maken aan de vest.
- D-ring voor sleutelkoord.
- Goedgekeurd door de kustwacht.

### **NIEUW** Airflow Sunset Edition reddingsvest

287011 XS, S, M, L, XL, 2XL, 3XL



## UNISEX - REDDINGSVEST



Black (90)



Black (90)



Orange (12)



Grey (09)



Lava Red (17)



Blue (80)



Hi-Vis Yellow (26)

**Sea-Doo Airflow reddingsvest**

285985 (EU), 285984 (NA) XS, S, M, L, XL, 2XL, 3XL

**Airflow reddingsvest**

285999 (EU), 285998 (NA) XS, S, M, L, XL, 2XL, 3XL

**Sea-Doo Airflow reddingsvest****Sunset Edition**

285989 (EU), 285988 (NA) XS, S, M, L, XL, 2XL, 3XL

Onze populairste reddingsvest.

Licht ontwerp in neopreen met laag profiel voor comfort de hele dag.

- Milieuvriendelijk ecopreen materiaal zonder rubber, flexibel, licht, ademend en sneldrogend.
- Binnenkant vest gemaakt van milieuvriendelijk 100% pvc-vrij Gaia-schuim.
- AIRFLOW-SYSTEEM: EVA-profiel aan de binnenzijde zorgt voor ruimte tussen het reddingsvest en de huid.
- COMFORTABELE LENDENSTEUN: Extra schuimvulling om de druk op je onderrug te beperken maar toch veel steun te bieden.
- LUCHTEND NETGAAS: Voert het overtollige water weg, voor snel drogen en thermisch geregeld comfort.
- Comfortabele pasvorm.
- YKK-rits vooraan.
- Zijpanelen in stof met elastische voering voor meer bewegingsvrijheid.
- Lus in de nek om je Sea-Doo bril vast te maken aan de vest.
- D-ring voor sleutelkoord.
- Versies van de merken Sea-Doo en BRP.

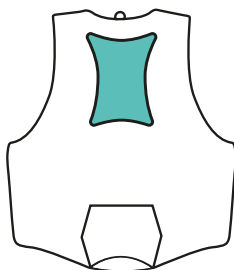
**AIRFLOW-SYSTEEM**

Houdt het oppervlak van het reddingsvest weg van de huid voor een drogere, comfortabelere rit.

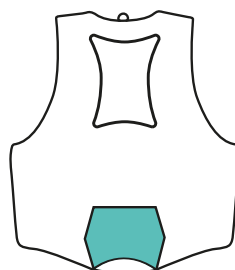
**COMFORTABELE LENDENSTEUN**

Extra vulling om de druk op je onderrug te beperken en veel steun te bieden.

**LUCHTEND NETGAAS**

Voert het overtollige water weg, voor snel drogen en thermisch geregeld comfort.



Lava Red (17)



Aqua (76)



Blue (80)

Black (90)

Teal (74)



Lava Red (17)

Black (90)

**Sea-Doo Freedom reddingsvest**

285981 (EU), 285980 (NA) XS, S, M, L, XL, 2XL, 3XL

**Sea-Doo Freedom Stream reddingsvest**

287002 (EU), 287001 (NA) XS, S, M, L, XL, 2XL, 3XL

Reddingsvest ontworpen voor maximale mobiliteit en uitzonderlijk comfort voor de drager.

- Milieuvriendelijk ecopreen materiaal zonder rubber, flexibel, licht, ademend en sneldrogend.
- Combinatie van pvc en polyethyleen schuimvulling.
- COMFORTABELE LENDENSTEUN: Extra schuimvulling om de druk op je onderrug te beperken maar toch veel steun te bieden.
- LUCHTEND NETGAAS: Voert het overtollige water weg, voor snel drogen en thermisch geregeld comfort.
- Comfortabele pasvorm.
- YKK-rits vooraan.
- Segmenten voor- en achteraan voor meer comfort en bewegingsvrijheid.
- Zijpanelen in stof met elastische voering voor meer bewegingsvrijheid.
- Lus in de nek om je Sea-Doo bril vast te maken aan de vest.
- D-ring voor sleutelkoord.



Green (70)



Black (90)

**Explorer reddingsvest**

285997 (EU), 285996 (NA) XS, S, M, L, XL, 2XL, 3XL, 4XL

**Sea-Doo Explorer reddingsvest**

285965 (EU), 285964 (NA) XS, S, M, L, XL, 2XL, 3XL, 4XL

Reddingsvest klaar voor avontuur, met zakken en extra veiligheidsvoorzieningen.

- Scheurvast nylonmateriaal voor zwaar gebruik.
- Polyethyleen schuimvullingen.
- Gesegmenteerd schuim aan de onderrug voor meer zitcomfort.
- Camerasteun.
- Fluitje.
- Draagbare houder voor VHF-radio.
- Lus in de nek om je Sea-Doo bril vast te maken aan de vest.
- D-ring voor sleutelkoord.
- Meerdere zakken.
- Versies van de merken Sea-Doo en BRP.

## UNISEX - REDDINGSVEST



Navy (89)



Black (90)



Blue (80)



Grey (09)



Grey (09)



Ice (38)



Hi-Vis Yellow (26)

**Sea-Doo Navigator reddingsvest**

285975 (EU), 285974 (NA)  
XS, S, M, L, XL, 2XL, 3XL

Reddingsvest met zeer duurzame polyester buitenkant.

- Polyethyleen schuimvullingen.
- Dubbele maat voor makkelijk delen.
- Comfortabele pasvorm.
- Ruim uitgesneden armgaten voor meer draagcomfort.
- Lus in de nek om je Sea-Doo bril vast te maken aan de vest.
- D-ring voor sleutelkoord.
- Buitenlaag: 100% polyester.
- Vulling: 100% elastisch polyethyleen.

**Sea-Doo Motion reddingsvest**

285977 (EU), 285976 (NA)  
XS, S, M, L, XL, 2XL, 3XL, 4XL

Reddingsvest met zeer duurzame nylon buitenkant.

- Nylon materiaal voor zwaar gebruik.
- Polyethyleen schuimvullingen.
- Gesegmenteerd schuim onder aan de rug voor meer zitcomfort.
- Ruim uitgesneden armgaten voor meer draagcomfort.
- Lus in de nek om je Sea-Doo bril vast te maken aan de vest.
- Buitenlaag: 100% nylon.
- Vulling: 100% elastisch polyethyleen.



## JUNIOR EN KINDEREN - REDDINGSVEST



Hi-Vis Yellow (26)



Black (90)

**Sea-Doo Junior Freedom reddingsvest**  
 285973 (EU), 285972 (NA) L (25-40 kg)

Reddingsvest voor kinderen, met zeer duurzame ecopreen buitenkant.

- Milieuvriendelijk ecopreen materiaal zonder rubber, flexibel, licht, ademend en sneldrogend.
- Bewegingsvrijheid.
- Stevige en comfortabele pasvorm.
- Combinatie van pvc en polyethyleen schuimvulling.
- YKK-rits vooraan.
- Ruim uitgesneden armgaten voor meer draagcomfort.
- Buitenlaag: 100% polyester.
- Vulling: 50% pvc, 50% elastisch polyethyleen.



Hi-Vis Yellow (26)



Black (90)

**Sea-Doo Kids Freedom reddingsvest**  
 287004 M (15-25 kg)

## KINDEREN - REDDINGSVEST



Navy (89)

**Sea-Doo Kids Sandsea reddingsvest**  
 285952 (EU) 285949 (NA)  
 S (0-14 kg)

Reddingsvest voor kinderen, met polyester buitenkant voor zwaar gebruik.

- Polyester materiaal voor zwaar gebruik.
- Polyethyleen schuimvullingen.
- Ruim uitgesneden armgaten voor meer comfort.
- Reddingsvest maat Small: inclusief kussen goedgekeurd door de kustwacht. Gecertificeerd voor algemeen gebruik op de boot, niet voor waterscooters.
- Goedgekeurd door de kustwacht.
- Buitenlaag: 100% polyester.
- Vulling: 100% elastisch polyethyleen.

\*Versie in Large heeft geen riem tussen de benen.



Charcoal Grey (07)

**Sea-Doo Kids Sandsea reddingsvest**  
 285950 (NA) M (15-25 kg),  
 L (25-40 kg)\*



# GA VOOR EEN KRACHTIGE LOOK

## DE ULTIEME BESCHERMING VOOR SNELLE RITTEN



**1 (NIEUW)** Performance rashguard met print en lange mouwen voor heren  
288057  
Black (90)

**2** Sea-Doo Choppy handschoenen met halve vingers  
446333  
Royal Blue (83)

**3 (NIEUW)** Performance jack voor heren  
286831  
Black (90)

**4 (NIEUW)** Sea-Doo Airflow reddingsvest Sunset Edition  
287011  
Hi-Vis Yellow (26)

**5 (NIEUW)** Sea-Doo Low Tide gepolariseerde drijvende zonnebril (uv)  
448802  
Gold (11)

**6 (NIEUW)** Sea-Doo High Tide gepolariseerde drijvende zonnebril (uv)  
448803  
Blue (80)

**7 (NIEUW)** 2/2 mm korte wetsuit met lange mouwen  
286822  
Black with Graphics (94)

**8** Unisex Sea-Doo middelhoge schoenen  
444259  
Black (90)

**9** Montego broek voor heren  
286818  
Black (90)

# Gids neopreen

Ontworpen voor het leven met je Sea-Doo waterscooter. Of je nu vertrekt voor een dagje hengelen, over het water scheurt of lekker relax cruist, zorg dat je altijd beschermd bent tegen weer en wind met onze assortiment in neopreen.

Onze neopreen rijkleding biedt uitzonderlijke bescherming en comfort op elke rit.



## EXPLORER JACK

*Voor elk avontuur*

Past over het reddingsvest



Heren

Avonturen bij koud weer.  
Hengelsport.  
Intensief gebruik.

## PERFORMANCE JACK

*De perfecte mix van bescherming en comfort*

Past onder het reddingsvest



Heren

Gematigd weer.  
Intensief gebruik.

## NEOPREEN JACK

*Voor koudere dagen; ultieme bescherming tegen weer en wind*

Past over het reddingsvest



Heren

Koud weer.  
Intensief gebruik.  
Recreatie.

## 2/2 MM KORTE WETSUIT MET LANGE MOUWEN

*Voor bescherming, mobiliteit en meer comfort*

Past onder het reddingsvest



Heren en dames

Gematigd weer.

BESCHERMING

WARMTE

PRIJS

MAAT

GEbruik



**ESCAPE KORTE WETSUIT 3 MM**

*Bescherming tegen weer en wind, ontworpen voor snelheid*

Past onder het reddingsvest



Heren en dames

Gematigd weer.  
Intensief gebruik.



**MONTEGO JACK EN BROEK**

*Ultieme bescherming voor racers*

Past onder het reddingsvest



Heren en dames

Koud weer.  
Bescherming bij hoge snelheden.  
Bescherming tegen binnendringend water.



**NEOPREEN SHORT**

*Geweldige bescherming en comfort tijdens intensieve ritten*



Heren en dames

Gematigd weer.  
Bescherming tegen binnendringend water.



**BESCHERMENDE ONDERSHORT**

*Bescherming met ademende en lichte eerste laag*



Heren en dames

Tropische temperaturen.  
Bescherming tegen binnendringend water.

# Neopreen rijkleding



## HEREN – NEOPREEN RIJKLEDING



Black (90)

### **NIEUW** Performance jack 286831 S, M, L, XL, 2XL, 3XL

2 mm neopreen jack te dragen onder je reddingsvest voor extra warmte en bescherming tegen weer en wind.

- 90% neopreen, 10% nylon.
- Geperforeerde neopreen stof aan de hals, onderarm en zijkant van de borstomtrek om vlotter te kunnen bewegen.
- Uv-bescherming.
- Glideskin afdichtingen op de zoom.
- Verstelbare kap en zoom.
- Duurzame YKK-ritsen.



Charcoal Grey (07)

### Explorer jack 286815 S, M, L, XL, 2XL, 3XL

3/2 neopreen jack ontworpen voor avontuur.

- 90% neopreen, 10% nylon.
- 3 mm Glideskin neopreen schouderstukken.
- Losse pasvorm.
- Ontworpen om boven je reddingsvest te dragen
- Gleuf in het midden op de rug voor meer bewegingsvrijheid.
- Multifunctionele zakken met voering, reflecterende naden en D-ring.
- Verstelbare kap en manchet verstelbaar met Velcro.
- Automatisch vergrendelende duurzame YKK-ritsen vooraan.
- Sleutellus in rechterzak.



Orange (12)

### Neopreen jack 286787 S, M, L, XL, 2XL, 3XL

2/1,5 mm neopreen jack te dragen over je reddingsvest voor extra warmte en bescherming tegen weer en wind.

- 90% neopreen elastische stof, 10% nylon.
- 1,5 mm neopreen zeer elastische stof bij onderarm, manchet en armluisingen.
- Uv-bescherming.
- Verstelbare kap en manchet.
- Duurzame YKK-ritsen vooraan en aan zijzakken.
- Reflecterende accenten op mouwen.



Black (90) Lava Red (17) Navy (89) Aqua (76)

### Montego jack 286817 S, M, L, XL, 2XL

3/2 mm neopreen Montego jack.

- 90% neopreen, 10% nylon.
- Atletische pasvorm.
- Geïntegreerde Glideskin neopreen band van 2 mm in zoom onderaan.
- Automatisch vergrendelende duurzame YKK-ritsen vooraan.
- Ruwe randen bij de polsen en kraag.
- Contrasterende constructie met vlak stiksel voorkomt schuren.
- Uv-bescherming.



Black with Graphics (94)

Orange (12)

### **NIEUW** 2/2 mm korte wetsuit met lange mouwen

286822 XS, S, M, L, XL, 2XL, 3XL

- Verstelbare kraagsluiting achteraan met haak en lus voor betere mobiliteit en pasvorm.
- Automatisch vergrendelende duurzame YKK-ritsen achteraan met Sea-Doo lipje.
- Geperforeerd schuim voor meer bewegingsvrijheid.
- Zak op zijkant met sleutellus.
- Glideskin afdichtingen op de zoom aan de pols en benen.
- Uv-bescherming.



Navy (89)

### Escape korte wetsuit 3 mm 286788 XS, S, M, L, XL, 2XL, 3XL

3/2 mm wetsuit voor ultieme bescherming en comfort bij gematigde temperaturen.

- 90% neopreen elastische stof, 10% nylon.
- Uv-bescherming.
- Open kraag voor meer bewegingsvrijheid met verstelbare velcro sluiting.
- Duurzame YKK-ritsen achteraan.
- Glideskin afdichtingen op de zoom van armen en benen.
- Rits op de rug met langer lipje.



## HEREN – NEOPREEN RIJKLEDING



Black (90)

Grey (09)

**Montego broek****286818** S, M, L, XL, 2XL

3/2 mm neopreen performance rijbroek.

- 90% neopreen, 10% nylon.
- Ergonomische tailleband met verstelbaar trekkoord.
- Ontwerp met hoge taille voor superieure dekking tijdens het rijden.
- Elastische neopreen stof van 2 mm dik aan zijkanten voor comfort en mobiliteit.
- Neopreen met textuur en slijtvaste kniestukken voor duurzaamheid.
- Glideskin neopreen zoom aan de benen.
- Atletische pasvorm.
- Uv-bescherming.



Black (90)

**Neopreen short****286808** S, M, L, XL, 2XL, 3XL

Short van 2 mm dik neopreen.

- Ergonomische tailleband en lang ruggand voor betere dekking.
- Constructie met vlakke stiksels voor meer comfort.
- Zak op zijkant met sleutellus.
- Nauwsluitend.
- Stretchstof.
- Uv-bescherming.
- Vochtafvoerend.



Black (90)

**Beschermende ondershort****454581** XS, S, M, L, XL, 2XL, 3XL

Beschermende ondershort om je te beschermen tegen weer en wind op je Sea-Doo.

- 82% nylon, 18% spandex.
- 220 g/m<sup>2</sup>.
- 1,5 mm neopreen voor betere bescherming van het zitvlak.
- Naar vier zijden elastisch.
- 3D-zak in gaaswerk voor ondersteuning en ventilatie.
- Elastische binnenkant tailleband.

## DAMES – NEOPREEN RIJKLEDING



Black (90)

**Neopreen short voor dames****286786** XS, S, M, L, XL, 2XL

Short van 2 mm dik neopreen.

- Verbeterde pasvorm in de stijl van een yogabroek aan de taille.
- Het ontwerp met vlakke stiksels schuurt niet op de huid.
- Sea-Doo logo op zijkant.



Black (90)

**Beschermende ondershort voor dames****286799** XS, S, M, L, XL, 2XL, 3XL

Ondershort van 2 mm dik neopreen voor bescherming rond het zitvlak.

- Elastische binnenkant tailleband.
- Stretchstof.
- Uv-bescherming.
- Vochtafvoerend.



Black (90)

**Korte short van 1,5 mm dik neopreen voor dames****286824** XS, S, M, L, XL, 2XL

Short van 1,5 mm dik neopreen.

- 90% neopreen, 10% nylon.
- Binnenbeenlengte: 5"
- Ergonomische tailleband zoals yogabroek en lang ruggand voor betere dekking.
- Constructie met vlak stiksel voorkomt schuren.
- Nauwsluitend.
- Stretchstof.
- Vochtafvoerend.
- Sea-Doo logo op achterkant.



Teal (74) Violet (41)

### Montego jack voor dames

286821 XS, S, M, L, XL, 2XL

3/2 mm neopreen performance jack voor dames.

- 90% neopreen, 10% nylon.
- Atletische pasvorm.
- Band onderste zoom met 2 mm Glideskin neopreen.
- Automatisch vergrendelende duurzame YKK-rits vooraan.
- Ruwe randen bij de polsen en kraag.
- Contrasterende constructie met vlak stiksel voorkomt schuren.
- Uv-bescherming.
- Sea-Doo logo op mouw en achterzijde.



Deep Purple (42)

### 3 mm dikke korte Exotic wetsuit voor dames

286813 XS, S, M, L, XL, 2XL

3/2 mm wetsuit voor dames, voor ultieme bescherming en comfort bij gematigde temperaturen.

- 90% neopreen elastische stof, 10% nylon.
- Zeer elastische stof van 2 mm dik aan zijkanen: 94% nylon, 6% spandex.
- 3 mm neopreen buitenlaag en onder klep
- Uv-bescherming.
- Ontwerp met open kraag en verstelbare velcro sluiting voor comfort en bewegingsvrijheid.
- Glideskin afdichtingen op de zoom van armen en benen.
- Duurzame YKK-rits achteraan met Sea-Doo lipje.
- Zak op zijkant en ritssluiting.



Black (90)

### Montego broek voor dames

286820 XS, S, M, L, XL, 2XL

3/2 mm neopreen performance broek voor dames.

- 90% neopreen, 10% nylon.
- Ergonomische tailleband en lang rugpand voor betere dekking.
- Elastische neopreen stof van 2 mm dik aan zijkanen voor betere mobiliteit.
- Neopreen met textuur en slijtvaste kniestukken voor meer duurzaamheid.
- 2 mm Glideskin neopreen op manchet broek zodat deze goed op zijn plaats blijft zitten.
- Nauwsluitend.
- Duurzaam.
- Uv-bescherming.
- Sea-Doo logo's op been en achterzijde.



Navy (89) Aqua (76)

### **NIEUW** 2 mm korte wetsuit met lange mouwen voor dames

286823 XS, S, M, L, XL, 2XL

- Verstelbare kraagsluiting achteraan met haak en lus voor betere mobiliteit en pasvorm.
- Automatisch vergrendelende duurzame YKK-rits achteraan met Sea-Doo lipje.
- Geperforeerd schuim voor meer bewegingsvrijheid.
- Zak op zijkant met sleutellus.
- Glideskin afdichtingen op de zoom aan de pols en benen.
- Uv-bescherming.

## NIET TE MISSEN VOOR TOPPRESTATIES OP HET WATER.



### DAMES

1 Montego broek voor dames  
286820\_90

2 Montego jack voor dames  
286821\_41

3 Sea-Doo Lagoon gepolariseerde drijvende zonnebril  
448747\_36

4 Rashguard uit één stuk voor dames  
454672\_41

5 Sea-Doo Choppy handschoenen met halve vingers  
446333\_74

6 Sea-Doo Airflow reddingsvest Sunset Edition  
285988\_17

7 Sea-Doo middelhoge schoenen  
444260\_90

# Droogpakken



## Sea-Doo droogpak

440846 S, M, L, XL, 2XL

● Yellow (10)



### Beschrijvingen:

- Eerste droogpak op maat gemaakt voor waterscooters

### Kenmerken en technologieën:

- 100% nylon
- T-ZIP waterdichte rits vooraan (plastic)
- 1 borstzak - waterdichte naden
- Antislipmateriaal op zitvlak en print die voor frictie zorgt
- Elastiek ter hoogte van taille achteraan
- Verstelbare polsbanden
- Verstelbare en afneembare kap
- Neopreen kraag en manchetten
- Ingewerkte laarzen
- Lus met D-ring rechts in de taille

## Sea-Doo thermische top/broek

454216 (Top) · S, M, L, XL  
454217 (Broek) · S, M, L, XL

● Black (90)



### Kenmerken en technologieën:

- 95% nylon, 5% spandex

## Sea-Doo thermische handschoenen

446319 · M, L, XL

● Black (90)



### Kenmerken en technologieën:

- 90% neopreen, 10% nylon

## Sea-Doo thermische kap

447702 · M, L, XL

● Black (90)



### Kenmerken en technologieën:

- 90% neopreen, 10% nylon

# WAT TE DRAGEN TIJDENS JE EERSTE RIT



## HEREN

- 1** Fashion Signature rashguard met lange mouwen  
288056  
Navy (89)
- 2** Sea-Doo Sand gepolariseerde drijvende zonnebril  
448746  
Amber (95)
- 3** Ondershort met uv-bescherming voor heren  
454581  
Black (90)
- 4** Sea-Doo klassieke boardshort van 50 cm  
454671  
Navy (89)
- 5** Sea-Doo waterschoenen  
444259  
Black (90)
- 6** Sea-Doo Choppy handschoenen met halve vingers  
446333  
Black (90)
- 7** Sea-Doo Airflow reddingsvest Sunset Edition  
285988  
Orange (12)

## JONGEREN

- 8** Sea-Doo sneldrogende poncho voor kinderen door Slowtide<sup>†</sup>  
288061  
Black with Graphics (94)
- 9** Rashguard met lange mouwen voor jongeren  
454676  
Royal Blue (83)
- 10** Sea-Doo Junior Freedom reddingsvest  
285972  
Black (90)

## DAMES

- 11** Signature rashguard met korte mouwen voor dames  
454484  
Lilac (25)
- 12** Sea-Doo Airflow reddingsvest Sunset Edition  
285988  
Hi-Vis Yellow (26)
- 13** Sea-Doo Sand gepolariseerde drijvende zonnebril  
448746  
Indigo Blue (82)
- 14** Sea-Doo waterschoenen  
444259  
Grey (09)
- 15** Performance rashguard met korte mouwen  
454682  
Teal (74)
- 16** Beschermende ondershort voor dames  
286799  
Black (90)



# Rashguards

## HEREN – RASHGUARD



Black (90)

### **NIEUW** Performance rashguard met lange mouwen 288057 S, M, L, XL, 2XL

Performance rashguard met lange mouwen, perfect om je te beschermen tijdens ritten met je Sea-Doo.

- 87% polyester, 13% spandex.
- 210 g/m<sup>2</sup>.
- Uv-bescherming – 50 UPF.
- Naar vier zijden elastisch.
- Sneldrogend.
- Atletische pasvorm.
- Sea-Doo logo op voorzijde en grafische print achteraan.



White (01)

Royal Blue (83)

### Performance rashguard met lange mouwen 454665 S, M, L, XL, 2XL

Uitme lichtgewichtbescherming tegen zon en waterspatten – atletische pasvorm.

- 87% polyester, 13% spandex.
- 210 g/m<sup>2</sup>.
- Uv-bescherming – 50 UPF.
- Naar vier zijden elastisch.
- Sneldrogend.
- Atletische pasvorm.
- Sea-Doo logo op mouw.



Smoke (57)

Navy (89)

Lava Red (17)

### Performance rashguard met korte mouwen 454666 S, M, L, XL, 2XL

Lichtgewichtbescherming tegen zon en waterspatten – atletische pasvorm.

- 87% polyester, 13% spandex.
- 210 g/m<sup>2</sup>.
- Uv-bescherming – 50 UPF.
- Naar vier zijden elastisch.
- Sneldrogend.
- Atletische pasvorm
- Sea-Doo logo op schouder.



Charcoal Grey (07)

Navy (89)

### **NIEUW** Fashion signature rashguard met lange mouwen 288056 S, M, L, XL, 2XL

Rashguard met lange mouwen met losse pasvorm.

- 87% polyester, 13% spandex.
- 210 g/m<sup>2</sup>.
- Uv-bescherming – 50 UPF.
- Naar vier zijden elastisch.
- Sneldrogend.
- Groot Sea-Doo logo op mouw.



Black (90)

Army Green (77)

Lava Red (17)

### Signature rashguard met lange mouwen 454459 S, M, L, XL, 2XL

Rashguard met lange mouwen met losse pasvorm.

- 87% polyester, 13% spandex.
- 210 g/m<sup>2</sup>.
- Uv-bescherming – 50 UPF.
- Naar vier zijden elastisch.
- Sneldrogend.
- Sea-Doo logo in het midden op de borst.



Blue (80)

Ice (38)

Hi-Vis Yellow (26)

Black with Graphics (94)

### Signature rashguard met korte mouwen 454487 S, M, L, XL, 2XL

Rashguard met korte mouwen met losse pasvorm.

- 87% polyester, 13% spandex.
- 210 g/m<sup>2</sup>.
- Uv-bescherming – 50 UPF.
- Naar vier zijden elastisch.
- Sneldrogend.
- Sea-Doo logo in het midden op de borst.

## DAMES – RASHGUARD



Navy (89)

Violet (41)

**Rashguard uit één stuk voor dames**  
**454672** S, M, L, XL

Rashguard uit één stuk met lange mouwen, perfect om je te beschermen tijdens je ritten met je Sea-Doo.

- 87% polyester, 13% spandex.
- 210 g/m<sup>2</sup>.
- Uv-bescherming – 50 UPF.
- Naar vier zijden elastisch.
- Sneldrogend.
- Rits op de rug met lange lus voor makkelijk aantrekken.
- Sea-Doo logo links op de borst.



Ice (38)

Royal Blue (83)

**Performance rashguard met lange mouwen voor dames**  
**454683** S, M, L, XL

Uitmei lichtgewichtbescherming tegen zon en waterspatten – atletische pasvorm.

- 87% polyester, 13% spandex.
- 210 g/m<sup>2</sup>.
- Uv-bescherming – 50 UPF.
- Naar vier zijden elastisch.
- Sneldrogend.
- Atletische pasvorm.
- Sea-Doo logo op zoom.



Teal (74)

Violet (41)

**Performance rashguard met korte mouwen voor dames**  
**454682** S, M, L, XL

Lichtgewichtbescherming tegen zon en waterspatten – atletische pasvorm.

- 87% polyester, 13% spandex.
- 210 g/m<sup>2</sup>.
- Uv-bescherming – 50 UPF.
- Naar vier zijden elastisch.
- Sneldrogend.
- Nauwsluitende pasvorm.
- Ontwerp met halve rits in het midden.
- Sea-Doo logo op schouder.



Coral (13)

**NIEUW** **Rashguard met lange mouwen voor dames**  
**288058** S, M, L, XL

Rashguard met lange mouwen met losse pasvorm.

- 87% polyester, 13% spandex.
- 210 g/m<sup>2</sup>.
- Uv-bescherming – 50 UPF.
- Naar vier zijden elastisch.
- Sneldrogend.
- Groot Sea-Doo logo op mouw.



Black (90)

Lava Red (17)

**Signature rashguard met lange mouwen voor dames**  
**454465** S, M, L, XL

Rashguard met lange mouwen met losse pasvorm voor dames.

- 87% polyester, 13% spandex.
- 210 g/m<sup>2</sup>.
- Uv-bescherming – 50 UPF.
- Naar vier zijden elastisch.
- Sneldrogend.
- Sea-Doo logo in het midden op de borst.



Black (90)

Lilac (25)

Navy (89)

**Signature rashguard met korte mouwen voor dames**  
**454484** S, M, L, XL

Rashguard met korte mouwen met normale pasvorm voor dames.

- 87% polyester, 13% spandex.
- 210 g/m<sup>2</sup>.
- Uv-bescherming – 50 UPF.
- Naar vier zijden elastisch.
- Sneldrogend.
- Sea-Doo logo in het midden op de borst.

# Kies de perfecte uv-bescherming voor je lichaam

Het nieuwe complete assortiment uv-bescherming voor je lichaam. Vertrek nooit zonder deze kleding, voor de ultieme waterdichte bescherming tegen de zon.



**SHIRT MET KAP EN UV-BESCHERMING**  
Perfect voor hengelen of lange dagen op het water



**RASHGUARD PERFORMANCE**  
Bescherming voor racers



**RASHGUARD SIGNATURE**  
Voor comfort



**SHIRT MET LANGE MOUWEN EN UV-BESCHERMING**  
Voor bescherming en comfort

SNELDROGEND



UV-BESCHERMING

UPF 50

UPF 50

UPF 50

UPF 50

PRIJS



MAAT

Heren  
S - 2XL

Heren  
S - 2XL

Heren en dames  
S - 2XL  
S - XL

Heren  
S - 3XL

PASVORM

Losse pasvorm

Atletische pasvorm

Losse pasvorm

Losse pasvorm



**T-SHIRT MET UV-BESCHERMING**  
De betaalbare optie



**LEGGING MET UV-BESCHERMING**  
Beste onderkleding met uv-bescherming



**RASHGUARD UIT ÉÉN STUK VOOR DAMES**  
Voor complete bescherming



**PERFORMANCE RASHGUARD VOOR DAMES**  
Bescherming voor racers

SNELDROGEND



UV-BESCHERMING

UPF 50

UPF 50

UPF 50

UPF 50

PRIJS



MAAT

Heren  
S - 3XL

Heren en dames  
S - 3XL  
XS - 2XL

Dames  
S - XL

Dames  
S - XL

PASVORM

Losse pasvorm

Losse pasvorm

Atletische pasvorm

Atletische pasvorm

# Uv-bescherming



## HEREN - UV-BESCHERMING



Black (90) Lava Red (17) Magnesium (24)

### Shirt met kap en uv-bescherming 454659 S, M, L, XL, 2XL

Shirt met kap en uv-bescherming, ideaal om veilig te blijven in alle comfort.

- 92% polyester, 8% spandex.
- 175 g/m<sup>2</sup>.
- Losse pasvorm.
- Uv-bescherming – 50 UPF.
- Sneldrogend.
- Ingebouwd masker in kraag.
- Sea-Doo logo in het midden op de borst.



Black (90) Magnesium (24)

### **NIEUW** Shirt met opdruk, lange mouwen en uv-bescherming 454898 S, M, L, XL, 2XL, 3XL

Shirt met lange mouwen en uv-bescherming, ideaal om veilig te blijven in alle comfort.

- 92% polyester, 8% spandex.
- 175 g/m<sup>2</sup>.
- Ruimzittend.
- Uv-bescherming – 50 UPF.
- Sneldrogend.
- Sea-Doo logo op voorzijde.



Smoke (57) Orange (12)

### Shirt met lange mouwen en uv-bescherming 454670 S, M, L, XL, 2XL, 3XL

Shirt met lange mouwen en uv-bescherming, ideaal om veilig te blijven in alle comfort.

- 92% polyester, 8% spandex.
- 175 g/m<sup>2</sup>.
- Losse pasvorm.
- Uv-bescherming – 50 UPF.
- Sneldrogend.
- Sea-Doo logo links op de borst.

## HEREN EN DAMES – UV-BESCHERMING



Navy (89) Light Blue (81)

### T-shirt met lange mouwen en uv-bescherming 454660 S, M, L, XL, 2XL, 3XL

Shirt met lange mouwen en uv-bescherming, ideaal om veilig te blijven in alle comfort.

- 92% polyester, 8% spandex.
- 175 g/m<sup>2</sup>.
- Losse pasvorm.
- Uv-bescherming – 50 UPF.
- Ingezetete mouw.
- Sea-Doo logo links op de borst en plastisol print op de rug.



Heather Charcoal (29) Navy (89)

### Sea-Doo T-shirt met uv-bescherming 454486 S, M, L, XL, 2XL, 3XL

T-shirt met uv-bescherming.

- 100% polyester.
- Uv-bescherming – 50 UPF.
- Losse pasvorm.
- Sneldrogend.
- 3D-logo op borst.
- Zwarte band op schouder.



Black (90) Navy (89) Black (90)

### Sea-Doo legging met uv-bescherming voor heren 454707 S, M, L, XL, 2XL, 3XL

### Legging met uv-bescherming voor dames 454702 XS, S, M, L, XL, 2XL

Lange legging met uv-bescherming.

- Uv-bescherming – 50 UPF.
- Vochtafvoerend en sneldrogend.
- Normale pasvorm met verstelbare tailleband.



# DRIJVENDE COLLECTIE

AL ONZE ZONNEBRILLEN, NIEUWE PETTEN EN HOEDEN BLIJVEN DRIJVEN. JE HOEFT DUS NIET LANGER TE PANIKEREN ALS ZE IN HET WATER VALLEN – ZE BLIJVEN GEWOON AAN HET OPPERVLAK DOBBEREN!



**1** (NIEUW) Sea-Doo Low Tide  
gepolariseerde drijvende zonnebril  
448802  
Blue (80)

**2** Sea-Doo Sand gepolariseerde drijvende  
zonnebril  
448746  
Amber (95)

**3** (NIEUW) Sea-Doo High Tide  
gepolariseerde drijvende zonnebril  
448803  
Red (30)

**4** (NIEUW) Unisex Boonie hoed  
454916  
Ivory (97)

**5** (NIEUW) Unisex light drijvende pet met 5  
vlakken  
454931  
Teal (74)

**6** (NIEUW) Omkeerbare visserhoed  
454923  
Black (90)



# Hoofddekseis



## UNISEX – HOOFDDEKSEIS



Navy (89)

Mixed Color (18)

### Sea-Doo stroehoed 454792 S/M, M/L

Stroehoed met brede rand en verstelbare kinriem.

- Sea-Doo logo op voorzijde.
- Gedrukte stof onder de rand.



Army Green (77)

Brown (04)

### Adventure hoed met brede rand 454478 Eén maat

Hoed met brede rand, perfect voor elk avontuur.

- 100% katoen.
- Rekbare en sneldrogende stof.
- Geïntegreerde kinriem.
- Zijkanten die omhoog klappen.
- Ventilatieopeningen aan de zijkanten.



Smoke (57)

White (01)

### Sea-Doo zonnehoed 454693 Eén maat

Zonnehoed met siliconen print.

- 100% nylon.
- Uv-bescherming – 40 UPF.
- Sneldrogend.



Lilac (25)

Aqua (76)

Black (90)

### **NIEUW** Unisex Sea-Doo pet met netgaas 454907 Eén maat

Unisex pet met netgaas.

- 100% katoen voorzijde met 100% polyester netgaas achterzijde.
- Verstelsysteem achteraan.
- Sea-Doo logo op voorzijde.



Orange (12)

Navy (89)

### **NIEUW** Unisex Sea-Doo retro platte pet 454908 Eén maat

Platte pet perfect voor zomerse dagen.

- 100% katoen.
- Schuimrubber vooraan, met zomerse print.
- Verstelsysteem achteraan.
- Geweven label vooraan.



White (01)

Lava Red (17)

Teal (74)

Navy (89)

### **NIEUW** Unisex Sea-Doo Signature pet 454889 Eén maat

Signature pet.

- Drukknopsluiting achteraan.
- Sea-Doo logo in het midden vooraan.



Teal (74)

Hi-Vis Yellow (26)

### **NIEUW** Unisex drijvende pet met 5 vlakken 454931 Eén maat

Unisex drijvende pet met 5 vlakken en drijvende rand.

- 100% polyester.
- Rand van EVA-schuim met gesloten cellen voor drijfvermogen.
- Sluiting met elastisch koord.
- Uv-bescherming – 40 UPF.



Hi-Vis Yellow (26)

Navy (89)

Ice (38)

### Lichte zeepet 454706 Eén maat

Lichtgewicht pet voor de zomer.

- 100% nylon.
- Uv-bescherming – 40 UPF.
- Sneldrogend.



Black (90)

### Sea-Doo surfpet 454674 Eén maat

Surfpet in gaasweefsel.

- 100% polyester.
- Oorkleppen met klem.
- Drijvende rand.
- Uv-bescherming – 40 UPF.
- Zachte plastisol print met Sea-Doo logo op voorzijde.



Black (90)

Navy (89)

**NIEUW** Unisex omkeerbare  
vissershoed

454923 S/M, M/L

Omkeerbare visserhoed met drijvende rand.

- 100% polyester.
- Rand van EVA-schuim met gesloten cellen voor drijfvermogen.
- Sneldrogend.
- Uv-bescherming – 40 UPF.



Black (90)

Teal (74)

Violet (41)

Sea-Doo vissershoed

454624 Eén maat

Unisex Sea-Doo vissershoed, perfect voor een stijlvolle look voor dag op de boot.

- 100% katoen keperstof.
- Sea-Doo patch in het midden vooraan.
- Sea-Doo geweven label op de rand.



Black (90)

Smoke (57)

Sea-Doo doek

454690 Eén maat

Sneldrogende Sea-Doo doek.

- 100% polyester.
- Lichte, vochtwerende, ademende stof.
- Uv-bescherming – 50 UPF.
- Kan ook omgevormd worden tot een hoofdband of een gezichtsmasker.

## HEREN - HOOFDDEKSELS



Ivory (97)

Amber (95)

**NIEUW** Unisex Boonie hoed

454916 Eén maat

Drijvende hoed met brede rand voor avonturen op zee.

- 100% polyester.
- Brede rand voor bescherming tegen de zon.
- Rand van EVA-schuim met gesloten cellen voor drijfvermogen.
- Stuk uit netgaas voor verluchting.
- Verstelbare kinriem.
- Uv-bescherming – 50 UPF.



Grey (09)

Sea-Doo vissershoed

454673 Eén maat

Lichte en ademende vissershoed.

- 100% polyester.
- Afnembare kinriem met sluiting.
- Drijvende rand.
- Verwijderbare nekflap om je te beschermen tegen weer en wind.
- Uv-bescherming – 40 UPF.
- Opening achteraan voor ventilatie.
- Sea-Doo logo in het midden vooraan.



Army Green (77)

Grey (09)

Sea-Doo korte beanie

454675 Eén maat

Comfortabele korte beanie.

- 60% katoen, 40% acryl.
- Sea-Doo geweven label vooraan.

## DAMES - HOOFDDEKSELS



Black (90)

**NIEUW** Sunset Beach pet voor dames

454909 Eén maat

Lichtgewicht pet voor de zomer.

- Schuimrubber vooraan, met zomerse print.
- Verstelsysteem achteraan.
- Sea-Doo logo geborduurd op voorzijde.



Black (90)

Pet met klep voor dames

454480 Eén maat

Verstelbare klep voor dames.

- 100% katoen.
- Gesp achteraan om te verstellen.



Violet (41)

Beach pet voor dames

454689 Eén maat

Lichte, ademende zomerpet.

- Schuimrubber vooraan.
- Verstelsysteem achteraan.
- Sea-Doo borduursel op voorzijde.



# GA VOOR EEN AVONTUURLIJKE LOOK

VOOR AL JOUW AVONTUREN EN LANGE DAGEN OP HET WATER!



**1** (NIEUW) Unisex Boonie hoed  
454916  
Amber (95)

**2** Sea-Doo Sand gepolariseerde  
drijvende zonnebril  
448746  
Amber (95)

**3** (NIEUW) Explorer Airflow  
reddingsvesten  
287009  
Orange (12)

**4** Beschermende ondershort  
454581  
Black (90)

**5** Adventure Cargo short  
454661  
Smoke (57)

**6** Shirt met kap en  
uv-bescherming  
454659  
Magnesium (24)

**7** Sea-Doo Choppy  
handschoenen  
446332  
Black (90)

**8** (NIEUW) Sea-Doo legging  
met uv-bescherming voor  
heren  
454707  
Black (90)

**9** (NIEUW) Sea-Doo  
waterschoenen  
444268  
Black (90)





# WATERSCHOENEN EN MIDDELHOGE SHOENEN

100% WATERAFVOEREND



Lichtgewicht

Makkelijk  
waterafvoerend

Inklapbaar  
achterpaneel om  
makkelijk aan te  
trekken

Sneldrogend

# Schoeisel

## UNISEX – SCOEISEL



Black (90)

### Sea-Doo laarzen

444260 5, 6, 7, 8, 9, 10, 11, 12, 13

Sea-Doo middelhoge schoenen gemaakt voor performante ritten.

- 50% EVA, 40% netgaas, 10% lycra.
- Antimicrobiële behandeling.
- Lichtgewicht EVA in de schoenzool.
- Beschermende laag urethaan rondom.
- Gevlochten bovendeel en geperforeerde zool voor een snelle waterafvoer.
- Antislip buitenzolen die geen sporen achterlaten.
- Met deze middelhoge waterschoenen kun je hoge snelheden halen terwijl je enkels beschermd blijven tegen botsingen tegen de romp.



Black (90)

### Sea-Doo neopreen schoenen

444261 5, 6, 7, 8, 9, 10, 11, 12, 13

3 mm neopreen schoenen.

- 90% neopreen, 10% nylon.
- Neopreen constructie, dubbel gelijmd en blind gestikte naden.
- Flexibele rubberen beschermingen voor tenen en hiel.
- Voorgevormde buitenzool met antislip loopvlak.
- Antislip binnenzool.



Red (30)



Black (90)

Grey (09)

### Sea-Doo waterschoenen

444259 5, 6, 7, 8, 9, 10, 11, 12, 13

- 45% netgaas, 40% EVA, 15% lycra.
- Antimicrobiële behandeling.
- Lichtgewicht EVA in de schoenzool.
- Beschermende laag urethaan rondom.
- Gevlochten bovendeel en geperforeerde zool voor een snelle waterafvoer.
- Antislip buitenzolen die geen sporen achterlaten.
- Lage waterschoenen die bescherming bieden op het water en er als een sportschoen uitzien.



Black (90)

### Sea-Doo neopreen laarzen

444262 5, 6, 7, 8, 9, 10, 11, 12, 13

5 mm dikke neopreen laarzen om je voeten warm te houden tijdens je rit.

- 90% neopreen, 10% nylon.
- Neopreen constructie, dubbel gelijmd en blind gestikte naden.
- Niet-corrosieve rits voor zwaar gebruik.
- Flexibele rubberen beschermingen voor tenen en hiel.
- Voorgevormde buitenzool met antislip loopvlak.
- Antislip binnenzool.

Black (90)

### **NIEUW** Sea-Doo waterschoenen

444268 5, 6, 7, 8, 9, 10, 11, 12, 13

- Licht en sneldrogend.
- Antislip buitenzolen die geen sporen achterlaten, met afvoergaten.
- Lage waterschoenen voor activiteiten bij warm weer.

## SCOEISEL (MEET LENGTE VOET)

### Sea-Doo middelhoge schoenen en waterschoenen

VS herenmaat*	5	6	7	8	9	10	11	12	13
VS damesmaat	6	7	8	9	10	11	12	13	14
EU maat	36½	37½	39	40	41½	42½	44	45½	46½
Voetlengte van hiel tot teen (inch)	9	9,2	9,6	10,0	10,4	10,6	11,0	11,2	11,6
Voetlengte van hiel tot teen (cm)	23,0	23,5	24,5	25,5	26,5	27,0	28,0	28,5	29,5

\*Gebruik codes VS om het onderdeelnummer te vervolledigen bij je bestelling.

### Sea-Doo neopreen laarzen en neopreen schoenen

VS herenmaat*	5	6	7	8	9	10	11	12	13
VS damesmaat	6	7	8	9	10	11	12	13	14
EU maat	36	37-38	39	40-41	42	43-44	45	46-47	48
Voetlengte van hiel tot teen (inch)	8,8	9,2	9,6	10,0	10,4	10,8	11,2	11,6	12
Voetlengte van hiel tot teen (cm)	22,5	23,5	24,5	25,5	26,5	27,5	28,5	29,5	30,5

\*Gebruik codes VS om het onderdeelnummer te vervolledigen bij je bestelling.



# Brillen



## UNISEX - BRILLEN



Gold (11)



Blue (80)



Red (30)



Silver (08)

**NIEUW** Sea-Doo Low Tide gepolariseerde drijvende zonnebril (uv)

448802 Eén maat

- Hoogwaardige gepolariseerde gekleurde fotochromatische glazen.
- Technologie met drijvend montuur.
- UV400 bescherming.
- Met lucht geïnjecteerde lichtgewicht drijvende brillenpoten.
- Verwijderbare en verstelbare veiligheidsband.
- 90% plastic, 10% neopreen.



Gold (11)



Blue (80)



Red (30)



Silver (08)

**NIEUW** Sea-Doo High Tide gepolariseerde drijvende zonnebril (uv)

448803 Eén maat

- Hoogwaardige gepolariseerde gekleurde fotochromatische glazen met overgelegd montuur.
- Technologie met drijvend montuur.
- UV400 bescherming.
- Met lucht geïnjecteerde lichtgewicht drijvende brillenpoten.
- Verwijderbare en verstelbare veiligheidsband.
- 90% plastic, 10% neopreen.



Green (70)



Orange (12)



Silver (08)

Sea-Doo beschermende bril 448623 Eén maat

- Met anticondenstechnologie en gekleurde fotochromatische glazen.
- Montuur met indirecte ventilatie.
- Verstelbare band.
- Veiligheidskoord om de bril vast te maken aan het reddingsvest.
- Optioneel RX inzetstuk voor beschermende bril (448624) (apart verkocht).





Gold (11)



Amber (95)



Blue (80)



Green (70)



Aqua (76)



Blue (80)



Gold (11)



Brown (04)



Gold (11)



Red (30)



Green (70)



Indigo Blue (82)



Mirror Silver (22)



Roze (36)



Silver (08)



Mirror Silver (22)



Orange (12)



Orange (12)

### Sea-Doo Wave gepolariseerde drijvende zonnebril

448717 Eén maat

- Gepolariseerde gekleurde fotochromatische glazen.
- Technologie met drijvend montuur.
- UV400 bescherming.
- Met lucht geïnjecteerde lichtgewicht drijvende brillenpoten.
- Verstelbare veiligheidsband.

### Sea-Doo Sand gepolariseerde drijvende zonnebril

448746 Eén maat

- Gepolariseerde gekleurde fotochromatische glazen.
- Technologie met drijvend montuur.
- UV400 bescherming.
- Met lucht geïnjecteerde lichtgewicht drijvende brillenpoten.
- Verwijderbare en verstelbare veiligheidsband.

### Sea-Doo Lagoon gepolariseerde drijvende zonnebril

448747 Eén maat

- Gepolariseerde gekleurde fotochromatische glazen.
- Technologie met drijvend montuur.
- UV400 bescherming.
- Met lucht geïnjecteerde lichtgewicht drijvende brillenpoten.
- Verwijderbare en verstelbare veiligheidsband.



Doorzichtig (00)

### RX inzetstuk voor beschermende bril

448624 Eén maat

- Ontworpen voor de Sea-Doo beschermende bril (448623).
- Ga naar je opticien om de gewenste glazen op sterkte te plaatsen.





# Handschoenen



## UNISEX – HANDSCHOENEN



Black (90)



Deep Purple (42)



Lava Red (17)

### Sea-Doo Choppy handschoenen 446332 XS, S, M, L, XL, 2XL, 3XL

Choppy handschoenen, perfect om een Sea-Doo te besturen.

- Nylon materiaal.
- Handschoenen met elastische stof voor bewegingsvrijheid.
- Dubbel stiksel op gedeelten onder grote spanning, voor meer duurzaamheid.
- Clarino<sup>+</sup> Nash materiaal op de handpalm met 2 mm dikke vulling en rubberen Pro-Grip op de handpalm voor een stevige grip.
- Elastische neopreen manchetten.
- Voorgevormde vingers.
- Lycra inzetstukken op knokkels voor maximale ergonomie.
- Polssluiting met siliconen print.



Black (90)

### Neopreen handschoenen 286729 XS, S, M, L, XL, 2XL

1,5 mm dikke neopreen handschoenen tegen koud weer.

- 90% neopreen, 10% nylon.
- UV-bescherming.
- Zeer elastisch materiaal voor superieur comfort en bewegingsvrijheid.
- Antislip rubberen print op handpalmen.
- Voorgevormde vingers.



Teal (74)



Black (90)



Royal Blue (83)

### Sea-Doo Choppy handschoenen met halve vingers 446333 XS, S, M, L, XL, 2XL, 3XL

Choppy handschoenen met halve vingers, perfect om een Sea-Doo te besturen.

- Nylon materiaal
- Handschoenen met elastische stof voor bewegingsvrijheid.
- Dubbel stiksel op gedeelten onder grote spanning, voor meer duurzaamheid.
- Clarino<sup>+</sup> Nash materiaal op de handpalm met 2 mm dikke vulling en rubberen Pro-Grip op de handpalm voor een stevige grip.
- Elastische neopreen manchetten.
- Lycra inzetstukken op knokkels voor maximale ergonomie.
- Polssluiting met siliconen print.

# PLEZIER IN DE ZON

COMFORTABELE EN STIJLVOLLE BESCHERMING TEGEN DE ZON.



1 Shirt met lange mouwen en uv-bescherming  
454670\_12

2 Sea-Doo stroehoed  
454792\_18

3 Sea-Doo Lagoon  
gepolariseerde drijvende  
zonnebril  
448747\_22

4 Sea-Doo legging met uv-  
bescherming  
454707\_90

5 Signature rashguard  
met korte mouwen  
454487\_38

6 Klassieke  
boardshort van 46 cm  
454658\_89

7 Joggingshort in  
badstof  
454708\_89

8 Sea-Doo pet  
met netgaas  
454687\_74

9 Sea-Doo klassieke  
boardshort van 15 cm  
voor dames  
454680\_41

# OP DE BOOT VAN ZONSOPGANG TOT ZONSONDERGANG

COMFORT OP EN NAAST HET WATER.



HEREN

DAMES

T-shirts en sweaters met kap: 1 454664\_97 2 454692\_57 3 454704\_74 4 454679\_01

Broeken en shorts: 5 454709\_90 6 454703\_74 Zonnebrillen: 7 448747\_11

Hoeden en petten: 8 454686\_90 9 454624\_41 10 454686\_01 Winddichte jas: 11 454700\_77 12 454712\_26



# Sportkleding



## HEREN - SPORTKLEDING



Ivory (97)

### **NIEUW** Fleece sweater met halve rits

454914 S, M, L, XL, 2XL, 3XL

Comfortabele fleece sweater met halve rits. Perfect om aan te trekken na een lange dag op het water.

- 100% gerecycled polyester.
- Ruimzittend.
- Twee steekzakken en een borstzak.
- Verstelbaar elastisch koord in de taille.
- Sea-Doo borduursel op achterzijde.



Black (90)

Lava Red (17)

Aqua (76)

### **NIEUW** Sea-Doo Signaturesweater

454890 S, M, L, XL, 2XL, 3XL

Comfortabele Sea-Doo sweater met kap.

- 80% katoen, 20% polyester.
- Ruimzittend.
- Elastische manchetten en onderste zoom.
- Kangoeroezak.
- Sea-Doo logo in het midden vooraan.



Black (90)

Army Green (77)

### Sea-Doo winddichte jas

454700 S, M, L, XL, 2XL, 3XL

Lichte, winddichte jas.

- 100% polyester.
- Waterbestendig, winddicht en sneldrogend.
- Verstelbare en opbergbare kap.
- 2 externe zijzakken.
- Borstzak.



Black (90)

Lava Red (17)

### Sea-Doo Sunset Tech sweater met rits

454667 S, M, L, XL, 2XL, 3XL

Tech sweater met kap en rits over de hele lengte.

- 95% polyester, 5% spandex.
- 280 g/m<sup>2</sup>.
- Geborstelde zwarte stof.
- Antimicrobiële afwerking die pluisvorming tegengaat.
- Verstelbare kap.
- Twee steekzakken en een verborgen zak bij de elleboog.
- Sea-Doo logo links op de borst.



Ivory (97)

### Sea-Doo Signature sweater met kap

454664 S, M, L, XL, 2XL, 3XL

Comfortabele Sea-Doo sweater met kap.

- 60% katoen, 40% polyester.
- 280 g/m<sup>2</sup>.
- Ruimzittend.
- Elastische manchetten en onderste zoom.
- Kangoeroezak.
- Sea-Doo logo in het midden vooraan.



Light Blue (81)

Smoke (57)

### Sweater met kap in badstof

454692 S, M, L, XL

Ontspannen sweater met kap in badstof.

- 55% katoen, 45% polyester.
- Verstelbare kap.



Light Blue (81)

Teal (74)



Charcoal Grey (07)

Smoke (57)

### Sea-Doo Tech polo met korte mouwen

454750 S, M, L, XL, 2XL, 3XL

Casual polo voor elke dag.

- 85% polyester, 15% spandex.
- Ruimzittend.
- Sneldrogend.
- Halsopening met 2-knoopsluiting.
- Uv-bescherming – 30 UPF.



Royal Blue (83)

Smoke (57)

### Surf Report T-shirt

454668 S, M, L, XL, 2XL, 3XL

Ruimzittend T-shirt met ronde hals.

- 100% katoen.
- 160 g/m<sup>2</sup>.
- Geribbelde kraag.
- Vierkante graphics links op de borst en golvende graphics op de rug.



Light Blue (81)

Smoke (57)

### Retro Sea-Doo T-shirt

454669 S, M, L, XL, 2XL, 3XL

Ruimzittend T-shirt met ronde hals.

- 100% katoen.
- 160 g/m<sup>2</sup>.
- Geribbelde kraag.
- Graphics van het leven met Sea-Doo links op de borst en op de rug.



Blue (80)

White (01)

### Ocean View T-shirt

454714 S, M, L, XL, 2XL, 3XL

Casual T-shirt voor elke dag.

- 100% katoen.



White (01) Lava Red (17) Magnesium (24) Aqua (76)

### **NIEUW** Sea-Doo Signature T-shirt

454891 S, M, L, XL, 2XL, 3XL

Ruimzittend T-shirt met ronde hals.

- 100% katoen.
- Geribbelde kraag.
- Sea-Doo logo in het midden op de borst.



Blue Teal (19)

Navy (89)

### **NIEUW** Nostalgisch Sea-Doo T-shirt

454887 S, M, L, XL, 2XL, 3XL

Ruimzittend T-shirt met ronde hals.

- 100% katoen.
- Geribbelde kraag.
- Vintage geïnspireerde opdruk aan de linkerborst en op de rug.

## HEREN - SPORTKLEDING



Whiskey (28)

White (01)

**NIEUW Tropisch T-shirt**  
454900 S, M, L, XL, 2XL, 3XL

Ruimzittend T-shirt met ronde hals.

- 100% katoen.
- Geribbelde kraag.
- Opdruk aan linkerborst en op de rug.



Navy (89)

Aqua (76)

**NIEUW Hemd**

454915 S, M, L, XL, 2XL, 3XL

Casual hemd met korte mouwen voor elke dag.

- Borstzak.
- Naar vier zijden elastisch.
- Patch op binnenkant kraag.
- Kleurrijke print.



Black (90)

Smoke (57)

**Jogging in badstof**

454709 S, M, L, XL, 2XL, 3XL

Comfort de hele dag met deze jogging in badstof.

- Elastische tailleband met verstelbaar trekkoord.
- Zijzakken + achterzak.
- Lichte, elastische badstof.
- Elastisch bij de manchetten.



Black (90)

Aqua (76)

**NIEUW Core strandshort 16"**

454921 S, M, L, XL, 2XL, 3XL

Boardshort van 40,6 cm voor heren, perfect voor avonturen op het water.

- 93% polyester, 7% spandex.
- Naar vier zijden elastisch.
- Verstelbaar met trekkoord.
- Sneldrogend.

Army Green (77)

Navy (89)



Black (90)

Blue (80)



Navy (89)

Orange (12)

Hi-Vis Yellow (26)



Smoke (57)

Navy (89)

**Joggingshort in badstof**

454708 S, M, L, XL, 2XL, 3XL

Comfort de hele dag met deze joggingshorts in badstof.

- Elastische tailleband met verstelbaar trekkoord.
- Zijzakken + achterzak.
- Lichte, elastische badstof.
- Elastisch bij de manchetten.
- Buitennaad: 50 cm.

**Sea-Doo klassieke boardshort van 50 cm**

454671 S, M, L, XL, 2XL, 3XL

Boardshort met buitennaad van 50 cm.

- 90% polyester, 10% spandex.
- Buitennaad: 50 cm.
- Waterafstotende coating.
- Uv-bescherming – 40 UPF.
- Sluiting vooraan met veters.
- Twee steekzakken en een zak met rits op de rug.
- Sleutellus achteraan.

**Klassieke boardshort van 46 cm**

454658 S, M, L, XL, 2XL, 3XL

Superzachte, klassieke boardshort van 46 cm, voor jouw dagelijkse avonturen.

- 90% polyester, 10% spandex.
- Uv-bescherming – 40 UPF.
- Naar vier zijden elastisch.
- Sneldrogend.
- Elastisch trekkoord bij tailleband.
- Zijzakken.
- Zak met rits achteraan met sleutellus.
- Zachte plastisol Sea-Doo print.

## HEREN - SPORTKLEDING



Smoke (57)

Brown (04)

**Adventure Cargo short**  
**454661** S, M, L, XL, 2XL, 3XL

Functionele en comfortabele cargo short.

- 92% nylon, 8% spandex.
- Buitennaad: 50 cm.
- Rechte pijpen.
- Waterafstotend (3M Teflon coating).
- Ademende stof.
- Uv-bescherming – 50 UPF.
- Elastische tailleband binnenin met trekkoord binnen en buiten.
- Twee steekzakken, twee zakken met flappen en 2 zakken op de rug met velcro sluiting.



Black (90)

Navy (89)

Army Green (77)

**Sea wandelshort van 50 cm**  
**454662** S, M, L, XL, 2XL, 3XL

Elastische wandelshort met verschillende zakken.

- 77% polyester, 16% katoen.
- Buitennaad: 50 cm.
- Waterafstotende coating.
- Uv-bescherming – 50 UPF.
- Sluiting met knopen en rits.
- Twee steekzakken, een zijzak en een waterdichte zak op de rug.
- Sleutellus achteraan.

## DAMES - SPORTKLEDING



Hi-Vis Yellow (26)

Violet (41)

**Windbestendig jack voor dames**  
**454712** XS, S, M, L, XL, 2XL

- 100% polyester.
- Waterbestendig, winddicht en sneldrogend.
- Uv-bescherming – 40 UPF.
- Verstelbare en opbergbare kap.
- 2 externe zijzakken.
- Reflecterende elementen.



Ivory (97)

**NIEUW Fleece hemd voor dames**  
**454917** XS, S, M, L, XL, 2XL

Comfortabel Sea-Doo fleece hemd.

- 100% gerecycled polyester.
- Twee steekzakken en twee borstzakken.
- Sea-Doo logo op achterzijde.
- Patch op voorzijde.



White (01)

**Dames pullover sweater met kap**  
**Sea-Doo**

**454679** XS, S, M, L, XL, 2XL

Comfortabele Sea-Doo sweater met kap.

- 60% katoen, 40% polyester.
- Elastische manchetten en onderste zoom.
- Kangoeroezak.
- Sea-Doo logo in het midden op de rug en manchet.



Aqua (76)

Lilac (25)

**NIEUW Sea-Doo Signaturesweater met kap voor dames**  
**454893** XS, S, M, L, XL, 2XL

Comfortabele Sea-Doo sweater met kap.

- 80% katoen, 20% polyester.
- Ruimzittend.
- Elastische manchetten en onderste zoom.
- Kangoeroezak.
- Sea-Doo logo op mouw en de rug.

## DAMES - SPORTKLEDING



Black (90) Blue Teal (19) White (01)

**NIEUW** Splash Sea-Doo T-shirt voor dames

454905 XS, S, M, L, XL, 2XL

Casual T-shirt voor dames.

- Bevat katoen.
- Geribbelde kraag.
- Vintage geïnspireerde opdruk op de rug.
- Sea-Doo logo op de borst.



Black (90) Coral (13) Lilac (25)

**Racerback tanktop voor dames**

454701 XS, S, M, L, XL, 2XL

Ruimzittende Racerback tanktop voor dames.

- 77% polyester, 18% tencel, 5% spandex.
- Ademende, lichte en comfortabele stof.
- Vochtafvoerend en sneldrogend.
- Ruimzittend.
- Langer achteraan.



Ice (38) Navy (89) Smoke (57)

**Sunset T-shirt voor dames**

454681 XS, S, M, L, XL, 2XL

Casual T-shirt voor dames, voor je alledaagse look.

- 95% katoen, 5% spandex.
- 180 g/m<sup>2</sup>.
- Geribbelde kraag.
- Graphics op de rug.
- Sea-Doo logo op de borst.



Lilac (25)

**NIEUW** Joggingbroek Terry voor dames

454918 XS, S, M, L, XL, 2XL

Comfort de hele dag met deze jogging in badstof.

- Nieuwe aansluitende pasvorm.
- Elastische tailleband met verstelbaar trekkoord.
- Zijzakken en achterzak.
- Lichtgewicht, elastische badstof.
- Elastisch bij de manchetten.



Lava Red (17) Royal Blue (83) White (01)

**Sea-Doo Signature T-shirt voor dames**

454678 XS, S, M, L, XL, 2XL

T-shirt met vrouwelijke pasvorm en ronde hals.

- 95% katoen, 5% spandex.
- 180 g/m<sup>2</sup>.
- Geribbelde kraag.
- Sea-Doo logo in het midden vooraan.

Black with Graphics (94)



Black (90) Royal Blue (83) Violet (41)

**Sea-Doo klassieke boardshort van 15 cm voor dames**

454680 XS, S, M, L, XL, 2XL

Klassieke boardshort.

- 90% polyester, 10% spandex.
- Naar vier zijden elastisch.
- Uv-bescherming – 40 UPF.
- Trekkoord aan binnenkant voor verstellen.
- Sneldrogend.
- Waterafstotend.





Aqua (76)

Ivory (97)

**NIEUW** Core strandshort voor dames

454924 XS, S, M, L, XL, 2XL

Boardshort voor dames, perfect voor avonturen op het water.

- 100% viscose.
- 5 " binnenbeenlengte.
- Trekkoord met logo.
- Sneldrogend.



Teal (74)

Violet (41)

Crew Terry voor dames

454704 XS, S, M, L, XL, 2XL

Heel zacht shirt voor je dagelijkse avonturen.

- 60% polyester, 40% rayon.
- 210 g/m<sup>2</sup>.
- Normale pasvorm.
- Sneldrogend.
- Geribbelde manchetten en onderste rand.
- Sea-Doo logo geborduurd op de onderarm.



Teal (74)

Violet (41)

Shorty Terry voor dames

454703 XS, S, M, L, XL, 2XL

Heel zachte short voor je dagelijkse avonturen.

- 60% polyester, 40% rayon.
- 210 g/m<sup>2</sup>.
- Normale pasvorm.
- Sneldrogend.
- Sea-Doo logo geborduurd onderaan op been.

KINDEREN/TIENERS - SPORTKLEDING



Lava Red (17)

Navy (89)

**NIEUW** Pet met gaasweefsel voor jongeren

454913 Eén maat

- 100% katoen voorzijde met 100% polyester netgaas achterzijde.
- Stiksels in contrasterende kleuren.
- Verstelbare riem achteraan.
- Sea-Doo logo en grafische print op voorzijde.



Royal Blue (83)

Lilac (25)

Rashguard met lange mouwen voor jongeren

454676 3-4, 5-6, 7-8, 10-12, 14-16

Rashguard met lange mouwen en uv-bescherming voor jongeren, ideaal om je kind veilig te houden in alle comfort.

- 87% polyester, 13% spandex.
- 210 g/m<sup>2</sup>.
- Losse pasvorm.
- Uv-bescherming – 50 UPF.
- Raglanmouw.
- Sea-Doo logo op voorzijde.



Royal Blue (83)

Sea-Doo sweater met kap en rits voor jongeren

454685 3-4, 5-6, 7-8, 10-12, 14-16

Casual Sea-Doo sweater met kap en rits voor jongeren.

- 60% katoen, 40% polyester.
- 280 g/m<sup>2</sup>.
- Geribbelde manchetten en zoom onderaan.
- Graphics op de rug.
- Sea-Doo logo op voorzijde.



Blue Teal (19)

White (01)

**NIEUW** Nostalgisch Sea-Doo T-shirt voor jongeren

454912 7-8, 10-12, 14-16

Casual Sea-Doo T-shirt voor jongeren.

- 100% katoen.
- Geribbelde kraag.
- Vintage geïnspireerde opdruk op voorzijde.



Lava Red (17)

White (01)

Sea-Doo T-shirt voor jongeren

454684 3-4, 5-6, 7-8, 10-12, 14-16

Casual Sea-Doo T-shirt voor jongeren.

- 100% katoen.
- 160 g/m<sup>2</sup>.
- Geribbelde kraag.
- Sea-Doo Life logo in het midden vooraan.

# Handdoeken en poncho's



Black (90), Black with Graphics (94), Ivory (97)

**NIEUW** Sea-Doo sneldrogende handdoek van Slowtide<sup>†</sup>

288062 Eén maat

Sea-Doo sneldrogende handdoek van Slowtide.

- Geweven label met Slowtide-logo onderaan rechts.
- Sea-Doo logo in het midden.
- Sneldrogend.



Orange (12)

**NIEUW** Sea-Doo strandhanddoek van Slowtide<sup>†</sup>

288063 Eén maat

Sea-Doo strandhanddoek van Slowtide.

- Geweven label met Slowtide-logo.
- Sea-Doo logo in het midden.



Lilac (25)

Navy (89)

**NIEUW** Unisex Sea-Doo sneldrogende poncho van Slowtide<sup>†</sup>

288059 S/M, L/XL

Unisex sneldrogende Sea-Doo poncho van Slowtide<sup>†</sup>

- Trekkoord om de kap te verstellen.
- Sluiting met knopen.
- Twee zakken op de voorzijde.
- Badge met Slowtide-logo links op de borst.
- Sea-Doo logo op voorzijde.
- Sneldrogend.



Sand (03)

**NIEUW** Unisex Sea-Doo extra warme poncho van Slowtide<sup>†</sup>

288060 S/M, L/XL

Unisex extra warme en comfortabele Sea-Doo poncho.

- Trekkoord om de kap te verstellen.
- Sluiting met knopen.
- Twee zakken op de voorzijde.
- Badge met Slowtide-logo links op de borst.
- Sea-Doo logo op voorzijde.



Black with Graphics (94)

**NIEUW** Sea-Doo sneldrogende poncho voor kinderen van Slowtide<sup>†</sup>

288061 Eén maat

Sea-Doo sneldrogende poncho voor kinderen van Slowtide<sup>†</sup>

- Buidelzak aan de voorzijde.
- Badge met Slowtide-logo links op de borst.
- Sea-Doo logo op voorzijde.
- Sneldrogend.

# Recreatieproducten en producten onder licentie



## **NIEUW** Sea-Doo Kneeboard (130,8 cm) B107510076

Nieuw veelzijdig kneeboard, perfect voor avonturen op meren, rivieren of langs het strand.

- Upgrade naar ons lichtgewicht kneeboard dat minder dan 4 kg weegt om het moeiteloos te kunnen transporteren.
- Blijf veilig met de verstelbare band op elk Sea-Doo kneeboard.
- Gemaakt van corrosiebestendige materialen geschikt voor gebruik in zeewater.
- Afmetingen: 127 cm L x 50,8 cm B.



## **NIEUW** Sea-Doo Wakeboard (140 cm) B107520076

Nieuw Sea-Doo wakeboard dat perfect is voor beginners en een echte must-have voor elk avontuur op het water.

- De kern uit PU-schuim met hoge dichtheid maakt het board stabiel en veerkrachtig. De boven- en onderkant zijn gemaakt uit PBT en epoxy-glasvezellagen die garant staan voor stevigheid en duurzaamheid.
- Dit product is uitgerust met open toebindingen en zijn makkelijk in- en uit te stappen.
- Het vetersysteem beschikt over met twee zones en hex-vergrendelingen voor een verstelbare pasvorm en stevige bevestiging.
- De EVA-zool zorgt voor uitstekende zachtheid, schokdemping en vermindert vermoeidheid bij lange uitstappen.
- VS maat: 8-12
- Afmetingen: 139,7 cm L x 42,9 cm B.



## **Bodyboard (91 cm)** B104990000

- Ideaal voor beginners die hun eerste golven willen trotseren.
- Kern uit EPS – lichtgewicht, duurzaam en drijvend.
- Bovenkant uit XPE.
- Onderkant uit HDPE, met kanalen achteraan en afgerond ontwerp aan de achterzijde.
- Neopreen polsband met riem.



## **Bodyboard (105,4 cm)** B105000000

- Ideaal voor beginners die hun eerste golven willen trotseren.
- Kern uit EPS – lichtgewicht, duurzaam en drijvend.
- Bovenkant uit XPE.
- Onderkant uit HDPE, met kanalen achteraan en afgerond ontwerp aan de achterzijde.
- Neopreen polsband met riem.



## **Sea-Doo opblaasbaar rechtstaand paddleboard 350 cm** B107240076

- Opblaasbaar, licht en gemakkelijk te vervoeren.
- Stof met pvc stiksels en EVA antislip voetkussen.
- Kan opgerold worden in verpakkbaar formaat en in een rugzak gestopt.
- Kit bevat: paddleboard, paddle, rugzak met wielletjes, drie vinnen, voetband, reparatiekit en handpomp met dubbele werking.
- Maximale belading: 130 kg.
- Afmetingen: L 3,5 m x B 88 cm x T 15 cm.



## RECREATIEPRODUCTEN EN PRODUCTEN ONDER LICENTIE



**Sea-Doo driehoekige tube voor één persoon (122 cm x 127 cm)**  
B107210076

- Ontworpen voor één persoon.
- Zittend design.
- Robuuste pvc blaas maat 24 met 420 denier gedeeltelijke nylon bekleding voor zwaar gebruik.
- Dubbele schuimrubberen handgrepen met knokkelbescherming om schuren te voorkomen.
- Zelflozende afvoeropeningen.
- Verstevigd treksysteem.
- Trekhaak met snelkoppeling.
- Klepdeksel met vulling.
- Reparatiekit voor gaten.
- Boston-klep voor blaas en normale luchtklep in vloer.
- Afmetingen: 122 cm x 127 cm wanneer opgeblazen.



**Sea-Doo Deck tube voor twee personen (175 cm x 183 cm)**  
B107220010

- Ontworpen voor maximaal twee personen en om liggend te gebruiken.
- Robuuste pvc blaas maat 26 met 420 denier volledige nylon bekleding voor zwaar gebruik.
- Dubbele zacht schuimrubberen handgrepen met knokkelbescherming om schuren te voorkomen.
- Comfortabel schuimrubberen kussen.
- Eén zelflozende afvoeropening.
- Verstevigd treksysteem.
- Trekhaak met snelkoppeling.
- Klepdeksel met vulling.
- Reparatiekit voor gaten.
- Boston-klep.
- Afmetingen: 175 cm x 183 cm wanneer opgeblazen.



**Sea-Doo tube voor drie personen zittend (201 cm x 224 cm)**  
B107230076

- Ontworpen voor maximaal drie personen die met hun rug tegen de ruggensteun zitten.
- Constructie met stevige pvc blaas en robuuste volledige nylon bekleding met zelflozende afvoeropening.
- Inclusief zone van zacht schuimrubber voor zitten en schuimrubberen knokkelbescherming om schuren te voorkomen.
- Op 4 punten verstevigd treksysteem.
- Trekhaak met snelkoppeling.
- Klepdeksel met vulling.
- Reparatiekit voor gaten.
- Twee Boston-kleppen.
- Afmetingen: 201 cm x 224 cm wanneer opgeblazen.



**Touwen voor Tubing**

**B104860000**

**B104770000**

- Geveerd en zonbestendig polyethyleen ter bescherming tegen uv-straling.
- Lussen aan beide uiteinden.
- Handig op te bergen in handgreep met oog om aan de muur te hangen.

**B104860000**

- 18,3 m touw voor tube met een passagier.

• Treksterkte van 680 kg

**B104770000**

- Touw van 18,3 m voor tube met twee tot vier passagiers.

• Treksterkte van 1860 kg





### Vervangende paddle

**B107370080** · Blue

- Vervangende paddle voor Sea-Doo opblaasbaar rechtstaand paddleboard 350 cm (B106660000).



### Vervangende vin

**B107350090**

- Vervangende vin voor Sea-Doo opblaasbare paddleboards.
- Past op paddleboards van Sea-Doo (B106660000, B104570000).



### Drijvende lounger

**B104300000**

- Zachte, comfortabele en makkelijk schoon te maken drijvende mat.
- 100% NBR vinyl gesloten-celchuim van 3,5 cm.
- Ontworpen voor comfort met een koel en verfrissend golvend oppervlak.



### Vervangende enkelband

**B107340090**

- Vervangende enkelband voor Sea-Doo opblaasbaar paddleboard.
- Past op paddleboards van Sea-Doo (B106660000, B104570000).



### Vervangende handpomp

**B107380090**

- Vervangende handpomp om Sea-Doo opblaasbare paddleboards op te blazen (B106660000, B104570000).



### Vervangende rugzak

**B107390009**

- Vervangende rugzak met wieltjes om Sea-Doo opblaasbare paddleboards te dragen (B106660000, B104570000).



### Vervangende klep en sleutel

**B107400009**

- Vervangende klep en sleutel voor Sea-Doo opblaasbare paddleboards (B106660000, B104570000).



### Vervangende Boston-klep

**B107410090**

- Past op Sea-Doo tubes.

# Matentabel

## HOE JE MOET METEN

Wij adviseren je om je maten door iemand anders te laten opmeten. Draag alleen onderkleding wanneer je je maat laat opnemen. Houd het meetlint dicht op het lichaam, zonder het strak aan te trekken. Bestel de grotere maat als je afmetingen tussen twee maten vallen.

### Borstomtrek

Neem de maat onder de oksels en over de volledige omtrek van de borstkas.

### Taille

Neem de maat rond je taille op de smalste plaats.

### Heupen

Sta met de benen bij elkaar. Meet rond het breedste deel van de heupen en houd het meetlint goed recht.

### Armlengte

Laat je armen enigszins gebogen naast je lichaam hangen. Meting vanaf midden de achterkant van de nek, over de lengte van de arm, tot aan de pols.

### Binnenbeenlengte

Doe je schoenen uit en meet de afstand van het kruis tot de vloer.

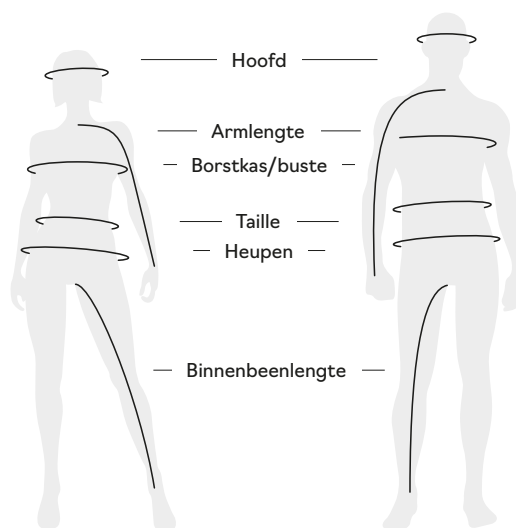

### Welke code hoort bij jouw maat?

1 Neem je maat.

2 Vul het bestelnummer in van DE CODE die met jouw maat overeenstemt om het juiste kledingstuk te bestellen.

Voorbeeld: 440227\_90

Maat: M = code "06"/ Dus 4402270690

Kleding		Schoeisel	
Maat	Code	Maat	Code
EÉN MAAT	00	XS/S	90
2XS	01	S/M	72
XS	02	L/XL	73
S	04	2XL/3XL	74
M	06	3-4	79
S	09	5-6	52
XL	12	7-8	54
2XL	14	10-12	49
3XL	16	14-16	50
4XL	18		

## HEREN

Maten	XS	S	M	L	XL	2XL	3XL	4XL	5XL
Borst (inch)	32-34	35-37	38-40	42-44	46-48	50-52	54-56	58-60	62-64
Taille (inch)	26-28	29-31	32-34	36-38	40-42	44-46	48-50	52-54	56-58
Heupen (zitvlak) (inch)	32-34	35-37	38-40	42-44	46-48	50-52	54-56	58-60	62-64
Armlengte (inch)	30	31	32	33	34	35	35	36	36
Binnenbeenlengte (inch)	31	31 ½	32	32	32	32	32	32	32

## DAMES

Maten	XS	S	M	L	XL	2XL	3XL
Borst (inch)	33-35	35-37	37-39	40-42	44-46	48-50	52-56
Taille (inch)	27-29	29-31	31-33	34-36	38-40	42-44	46-50
Heupen (zitvlak) (inch)	36-38	38-40	40-42	43-45	47-49	51-53	55-59
Armlengte (inch)	29	30	30	31	31	32	32
Binnenbeenlengte (inch)	30	30	30	30	30	30	30

## REDDINGSVEST

### Airflow, Explorer, Freedom, Motion voor volwassenen

Herenmaten XS S M L XL 2XL 3XL 4XL

Conversie damesmaten S M L XL 2XL 3XL 4XL 5XL

Borst (inch) 30-33 33-37 37-41 41-45 45-49 49-53 53-57 57-61

\*Zie het product voor beschikbare maten.

### Navigator voor volwassenen

Maten XS S/M L/XL 2XL/3XL 4XL/6XL

Borst (inch) 28-32 32-40 40-52 50-60 61-66

### Freedom voor tieners en kinderen Sandsea voor kinderen

Maten M L Maten S M L

Gewicht 15-25 kg 25-40 kg Gewicht 0-14 kg 14-23 kg 23-40 kg

## HANDSCHOENEN (MEET BREEDTE HANDPALM)

Maten	XS	S	M	L	XL	2XL	3XL
Handpalm (inch)	3	3 ¼	3 ½	4	4 ½	5	5 ½

## SCHOEISEL (MEET LENGTE VOET)

### Sea-Doo middelhoge schoenen en waterschoenen

VS herenmaat\* 5 6 7 8 9 10 11 12 13

VS damesmaat 6 7 8 9 10 11 12 13 14

Maten EU 36 ½ 37 ½ 39 40 41 ½ 42 ½ 44 45 ½ 46 ½

Voetlengte van hiel tot teen (inch) 9 9,2 9,6 10,0 10,4 10,6 11,0 11,2 11,6

Voetlengte van hiel tot teen (cm) 23,0 23,5 24,5 25,5 26,5 27,0 28,0 28,5 29,5

\*Gebruik codes VS om het onderdeelnummer te vervolledigen bij je bestelling.

### Sea-Doo neopreen laarzen en neopreen schoenen

VS herenmaat\* 5 6 7 8 9 10 11 12 13

VS damesmaat 6 7 8 9 10 11 12 13 14

Maten EU 36 37-38 39 40-41 42 43-44 45 46-47 48

Voetlengte van hiel tot teen (inch) 8,8 9,2 9,6 10,0 10,4 10,8 11,2 11,6 12

Voetlengte van hiel tot teen (cm) 22,5 23,5 24,5 25,5 26,5 27,5 28,5 29,5 30,5

\*Gebruik codes VS om het onderdeelnummer te vervolledigen bij je bestelling.





# BRP reimagines the way you access your world

Sea-Doo is one of many success stories from BRP, the global company behind some of the most daringly innovative products and experiences that move you. Because it's not about the destination, it's about the journey – yours.

Discover our brands:

*ski-doo* *LYNX* *SEA-DOO* *can-am* *ROTAX* *ALUMACraft* *MANITOU* *QUINTREX*

[www.brp.com](http://www.brp.com)







SEA-DOO.COM

A BRP BRAND



MY24