

LIVE THE  
**SEA-DOO®**  
LIFE



## Libro de especificaciones de productos 2024

Vehículos • Accesorios • Repuestos y mantenimiento

Ropa y equipamiento • Productos para juego y productos de licencia





# Product Spec Book 2024

## Especificaciones de vehículos

- 6 Spark®
- 8 Spark® Trixx™
- 10 GTI™ 130
- 12 GTI™ SE 170
- 14 Explorer Pro® 170/230
- 16 Wake™ 170
- 18 Wake™ Pro 230
- 20 GTX™ Pro 130
- 22 GTX™ 170 / 230
- 24 GTX™ Limited 300
- 26 FishPro™ Sport 170
- 28 FishPro™ Trophy 170
- 30 GTR™ 230
- 32 GTR™-X RS 300
- 34 RXP®-X® RS 325
- 36 RXT®-X® RS 325
- 38 Cuadro comparativo

## Accesorios

- 43 Packs básicos
- 44 Packs de estilo de vida
- 46 Accesorios LinQ
- 50 Bolsas y almacenamiento
- 52 Accesorios para deportes acuáticos
- 53 Apoyo y escalones
- 53 Controles y accesorios de agarre
- 55 Tecnología
- 56 Accesorios eléctricos y electrónicos
- 60 Accesorios de protección
- 62 Atraque
- 64 Artículos imprescindibles
- 65 Fundas
- 68 Remolques
- 69 Remolques de eje único
- 70 Remolques de eje doble
- 71 Accesorios para remolque
- 72 Notas

## Repuestos y mantenimiento

- 76 Repuestos
- 78 Accesorios de alto rendimiento
- 79 Productos de mantenimiento
- 81 Aceites de motor
- 81 Líquidos funcionales
- 82 Lubricantes

## Repuestos y mantenimiento

- 84 Cuadro de tallas de chaleco salvavidas
- 85 Guía de chalecos salvavidas
- 87 Chaleco salvavidas Explorer Airflow
- 88 Chaleco salvavidas
- 93 Alto rendimiento con estilo
- 94 Guía de selección de neopreno
- 96 Equipamiento de neopreno para conducción
- 99 Trajes secos
- 100 Qué necesitas en tu primera salida
- 101 Rashguards
- 104 Protección UV
- 105 Colección flotante
- 106 Accesorios para la cabeza
- 108 Aventura con estilo
- 110 Calzado
- 111 Gafas
- 113 Guantes
- 114 Diversión óptima bajo el sol
- 115 Un día navegando
- 116 Prendas deportivas
- 122 Toallas y ponchos
- 123 Productos para juego y productos de licencia
- 126 Cuadro de tallas

En algunas fotografías de este catálogo aparecen pilotos profesionales y usuarios ejecutando maniobras en condiciones ideales o controladas. Estas imágenes se incluyen con fines publicitarios. No se debe intentar ninguna de estas maniobras ni otras que entrañen algún peligro si no se cuenta con la pericia y la experiencia necesarias y no se conocen a fondo las prestaciones de la moto acuática Sea-Doo. PILOTA INTELIGENTEMENTE DESDE EL PRIMER DÍA. Conduce siempre de forma responsable y segura. Deben seguirse todas las instrucciones y las indicaciones de seguridad. BRP desaconseja el uso de una moto acuática por parte de menores de 16 años. Utiliza siempre ropa de protección adecuada para el tipo de navegación, así como un chaleco salvavidas homologado por el Servicio de Guardacostas. Recuerda siempre que el consumo de drogas y alcohol es incompatible con la conducción. Es imperativo mantener una distancia de seguridad adecuada con respecto a los demás, así como observar las leyes y las normas locales vigentes en todo momento. Debido a su compromiso continuo con la calidad e innovación en los productos, Bombardier Recreational Products Inc. (BRP) se reserva el derecho de interrumpir o modificar en cualquier momento especificaciones, precios, diseños, características, modelos o equipamiento sin que ello suponga ninguna obligación. Algunos modelos aquí descritos pueden incluir equipamiento opcional. Los precios están basados en las recomendaciones del fabricante. Es posible que los concesionarios apliquen precios distintos. Impuestos no incluidos para Canadá y Estados Unidos. Según la ubicación, los productos vienen distribuidos por BRP US Inc., Bombardier Recreational Products Inc., BRP European Distribution SA, BRP Australia Pty Ltd., BRP Finland Oy., BRP Japan Ltd., BRP Comm & Trade (Shanghai) Co Ltd. o Bombardier Recreational Products Motores da Amazonia Ltda. ® son marcas registradas, y TM y el logotipo de BRP son marcas comerciales de Bombardier Recreational Products Inc. o de sus filiales. \* es una marca comercial de Bombardier Inc. utilizada bajo licencia. Velcro es una marca registrada de Velcro Industries. Slowtide es una marca comercial de Slowtide LLC. Bluetooth es una marca registrada de Bluetooth SIG Inc. Garmin y ECHOMAP son marcas comerciales de Garmin Ltd. o de sus filiales. GTX es una marca registrada de Castrol Limited utilizada bajo licencia. YUASA es una marca registrada de YUASA Batteries Inc. NGK es una marca registrada de NGK Spark Plugs Ltd. Salt-Away es una marca comercial de Salt-Away Products. El resto de los nombres de compañías y/o productos son marcas comerciales de sus respectivos titulares. © 2023 BRP Inc. Reservados todos los derechos.





# Especificaciones de vehículos

# Especificaciones de vehículos

- 6 Spark®
- 8 Spark® Trixx™
- 10 GTI™ 130
- 12 GTI™ SE 170
- 14 Explorer Pro® 170/230
- 16 Wake™ 170
- 18 Wake™ Pro 230
- 20 GTX™ Pro 130
- 22 GTX™ 170 / 230
- 24 GTX™ Limited 300
- 26 FishPro™ Sport 170
- 28 FishPro™ Trophy 170
- 30 GTR™ 230
- 32 GTR™-X RS 300
- 34 RXP®-X® RS 325
- 36 RXT®-X® RS 325
- 38 Cuadro comparativo







# Spark<sup>®</sup>

Divertidísima.

## NOVEDADES

- Pantalla digital de 4,5 in (11,4 cm)
- Compartimento de almacenamiento frontal más amplio
- Integración de LinQ<sup>®</sup> Lite
- Compartimento estanco para teléfono

## PRESTACIONES CLAVE

- Rotax<sup>®</sup> 900 ACE™ - 60/90
- Casco Spark<sup>®</sup>
- Plataforma ligera y divertida
- Transporte en remolque prácticamente con cualquier vehículo de tamaño medio
- Hasta 2 ocupantes
- Pack de funcionalidad (solo con modelos de 90 CV): kit de compartimento de almacenamiento delantero, apoyo para embarque, llave D.E.S.S.<sup>™</sup> RF, sistema VTS<sup>™</sup> (sistema de ajuste variable)

## CAPACIDAD

Ocupantes	2	2
Capacidad de carga	160 kg	160 kg
Capacidad de combustible	30 litros	
Guantera	2,68 litros	
Compartimento delantero	42 litros (opcional)	42 litros

## DIMENSIONES

Longitud (protector frontal a posterior)	283 cm	283 cm
Anchura	117 cm	
Altura	106 cm	

## CASCO

Tipo	Casco Spark <sup>®</sup>
Material	Polytec <sup>™</sup>

## OTRAS PRESTACIONES

- Asiento de perfil estrecho
- Cinturón
- Sistema de sujeción LinQ<sup>®</sup>
- Sistema de sujeción LinQ<sup>®</sup> Lite
- Reposapiés con capacidad de agarre en mojado
- Puños con apoyo para la palma
- Gancho de remolque



● NOVEDAD Azul deslumbrante / Azul vapor

● NOVEDAD Naranja amanecer / Rojo dragón

MOTOR ROTAX <sup>®</sup>	900 ACE™ - 60	900 ACE™ - 90
Modelo	Spark para 2	Spark para 2
Sistema de admisión	Aspiración natural	
Cilindrada	899 cc	
Sistema de refrigeración	Sistema CLCS (refrigeración de circuito cerrado)	
Sistema de marcha atrás	iBR <sup>®</sup> electrónico*	
Tipo de combustible	95 octanos	
Sistema de aceleración	Sistema iTC <sup>™</sup> (control de aceleración inteligente)	
Sistema de escape	Sistema D-Sea-Bel <sup>™</sup>	

## INDICADOR

Tipo de indicador	Pantalla digital de 4,5 in (11,4 cm)
Funciones principales	<ul style="list-style-type: none"> <li>• Velocímetro</li> <li>• r.p.m.</li> <li>• Autonomía de combustible: distancia y tiempo hasta depósito vacío</li> <li>• Horas de uso del vehículo</li> </ul>
Sistema iTC - modos	Modo Sport (solo 90 CV)

## PESO

Peso (en seco)	194 kg	196 kg 200 kg (con pack de funcionalidad y sistema de audio)
----------------	--------	---

## GARANTÍA

La garantía limitada de BRP ofrece una cobertura de 2 años para la embarcación.

\*Sistema electrónico de freno, punto muerto y marcha atrás.



## SPARK®



● NOVEDAD Azul deslumbrante / Azul vapor



● NOVEDAD Naranja amanecer / Rojo dragón

## ASPECTOS DESTACADOS



### Nueva generación de Spark

El diseño de la generación Spark más nueva presenta apariencia mejorada y actualizaciones en confort y funcionalidad con tecnología de nivel superior. El innovador material Polytec reduce aún más el peso al tiempo que optimiza la eficiencia y el rendimiento. La moldura con coloración integrada es más resistente a los arañazos que la fibra de vidrio.



### Asiento de perfil estrecho mejorado

Relleno de asiento mejorado para ampliar el confort durante la conducción prolongada.



### Integración de LinQ Lite

Rápidamente accesible y ubicado en 5 puntos de la unidad (2 más con el pack de funcionalidad). Gran variedad de accesorios Sea-Doo LinQ Lite.



### Motores Rotax® 900 ACE™ - 60/90

Dos opciones de Rotax ligeras, compactas y de consumo eficiente.



### Sistema de audio portátil de BRP mejorado (opcional)

Un sistema de audio completamente rediseñado con sonido de calidad superior tanto en el agua como fuera de ella mediante los modos de concierto, conducción y doméstico. Integra soporte de montaje de alto rendimiento.



### Almacenamiento frontal más amplio y compartimento para teléfono estanco

Ahora un 30 % más amplio con acceso simplificado para llevar equipamiento extra a bordo. Espacio seguro para teléfono y artículos personales con el compartimento estanco para teléfono.

# Spark® Trixx™

## Juguetona.

### NOVEDADES

- Pantalla digital de 4,5 in (11,4 cm)
- Nuevo modo Trixx
- Compartimento de almacenamiento frontal más amplio
- Asiento Freestyle monoplaza
- Apoyos para los pies integrados
- Integración de LinQ® Lite
- Compartimento estanco para teléfono
- Soporte de cola más controlado

### PRESTACIONES CLAVE

- Rotax® 900 ACE™ - 90
- Casco Spark®
- Plataforma ligera y divertida
- Transporte en remolque prácticamente con cualquier vehículo de tamaño medio
- Hasta 3 ocupantes
- Pack TRIXX™: manillar con elevador ajustable, sistema VTST™ (sistema de ajuste variable) con capacidad de ajuste ampliada, apoyos para los pies, coloración exclusiva

### CAPACIDAD

Ocupantes	2	3
Capacidad de carga	160 kg	205 kg
Capacidad de combustible	30 litros	
Guantera	2,68 litros	
Compartimento delantero	42 litros (opcional)	

### DIMENSIONES

Longitud (protector frontal a posterior)	283 cm	305 cm
Anchura	117 cm	
Altura	107 cm	

### CASCO

Tipo	Casco Spark®
Material	Polytec™

### OTRAS PRESTACIONES

- Asiento de perfil estrecho
- Cinturón
- Llave D.E.S.S.™ RF (accesorio)
- Sistema de sujeción LinQ®
- Sistema de sujeción LinQ® Lite
- Reposapiés con capacidad de agarre en mojado
- Gancho de remolque
- Empuñaduras redondeadas

\*El Spark Trixx para 1 está homologado para 2 pasajeros (con asiento accesorio)



NOVEDAD Azul vapor / Amarillo neo

NOVEDAD Rojo dragón / Blanco brillante

### MOTOR ROTAX®

900 ACE™ - 90

Modelo	SPARK TRIXX para 1	SPARK TRIXX para 3
Sistema de admisión	Aspiración natural	
Cilindrada	899 cc	
Sistema de refrigeración	Sistema CLCS (refrigeración de circuito cerrado)	
Sistema de marcha atrás	iBR® electrónico*	
Tipo de combustible	95 octanos	
Sistema de aceleración	Sistema iTC™ (control de aceleración inteligente)	
Sistema de escape	Sistema D-Sea-Bel™	

### INDICADOR

Tipo de indicador	Pantalla digital de 4,5"	
Funciones principales	<ul style="list-style-type: none"> <li>• Velocímetro</li> <li>• r.p.m.</li> <li>• VTST™</li> <li>• Horas de uso del vehículo</li> </ul>	<ul style="list-style-type: none"> <li>• Autonomía de combustible: distancia y tiempo hasta depósito vacío</li> </ul>
Sistema iTC - modos	• Modo Sport	• Modo Trixx

### PESO

Peso (en seco)	193 kg	203 kg
----------------	--------	--------

### GARANTÍA

La garantía limitada de BRP ofrece una cobertura de 2 años para la embarcación.

\*\*Sistema electrónico de freno, punto muerto y marcha atrás.



## SPARK® TRIXX™



 NOVEDAD Azul vapor / Amarillo neo



 NOVEDAD Rojo dragón / Blanco brillante

## ASPECTOS DESTACADOS



### Casco Spark® de próxima generación

El diseño de la generación Spark más nueva presenta una apariencia mejorada y actualizaciones en confort y funcionalidad con tecnología superior.

El innovador material Polytec™ reduce aún más el peso al tiempo que optimiza la eficiencia y el rendimiento. La moldura con coloración integrada es más resistente a los arañazos que la fibra de vidrio.



### Sistema VTS™ (sistema de ajuste variable) con capacidad de ajuste ampliada

Duplica las posibilidades de ajuste en comparación con el VTS™ estándar para hacer piruetas con mayor facilidad.



### Manillar con elevador ajustable

Sistema de dirección telescópico que permite a todo el mundo disfrutar de esta moto independientemente de su altura.



### Motor Rotax® 900 ACE™ - 90

El Rotax 900 ACE - 90 ofrece aceleración potente con economía de combustible increíble.



### Sistema de audio portátil de BRP mejorado (opcional)

Un sistema de audio completamente rediseñado con sonido de calidad superior tanto en el agua como fuera de ella mediante los modos de concierto, conducción y doméstico. Integra soporte de montaje de alto rendimiento.



### Sistema inteligente de freno y marcha atrás (iBR®)

El sistema iBR, exclusivo de Sea-Doo®, permite detener la moto de agua antes y ofrece un control y una maniobrabilidad superiores a velocidad reducida y marcha atrás.

# GTI™ 130

Estilo, estabilidad y diversión en serio.

## PRESTACIONES CLAVE

- Rotax® 1630 ACE™ - 130
- Casco GTI™
- Sistema inteligente de freno y marcha atrás (iBR®)
- Amplia plataforma de baño con sistema de sujeción LinQ®
- Asiento Ergolock™ de 2 piezas
- Amplio almacenamiento delantero
- Compartimento estanco para teléfono



NOVEDAD Blanco brillante / Menta Neo

## CAPACIDAD

Ocupantes	3
Capacidad de carga	272 kg
Capacidad de combustible	70 litros
Guantera	8,8 litros
Compartimento delantero	144 litros
Capacidad de almacenamiento - Total	152,8 litros

## DIMENSIONES

Longitud (protector frontal a posterior)	331,8 cm
Anchura	125 cm
Altura	113,7 cm

## CASCO

Tipo	Casco GTI™
Material	Polytec™ Gen 2

## OTRAS PRESTACIONES

- Cinturón
- Llave D.E.S.S.™ RF
- Retrovisores de gran angular
- Puños con apoyo para la palma
- Alfombrilla
- Gancho de tracción

## MOTOR ROTAX®

1630 ACE™ - 130

Modelo	GTI 130
Sistema de admisión	Aspiración natural
Cilindrada	1.630 cc
Sistema de refrigeración	Sistema CLCS (refrigeración de circuito cerrado)
Sistema de marcha atrás	iBR® electrónico*
Tipo de combustible	95 octanos
Sistema de aceleración	iTC™ (control de aceleración inteligente)
Sistema de escape	Sistema D-Sea-Bel™

## INDICADOR

Tipo de indicador	Pantalla digital de 4,5"	
Funciones principales	• Velocímetro • r.p.m.	• Reloj • Horas de uso del vehículo
Sistema iTC - modos	• Modo Sport	• Modo ECO®

## PESO

Peso (en seco)	336 kg
----------------	--------

## GARANTÍA

La garantía limitada de BRP ofrece una cobertura de 2 años para la embarcación.

\*Sistema electrónico de freno, punto muerto y marcha atrás.



## GTI™ 130



## ASPECTOS DESTACADOS

**Sistema inteligente de freno y marcha atrás (iBR®)**

El sistema iBR, exclusivo de Sea-Doo®, permite detener la moto de agua antes, y ofrece un control y una maniobrabilidad superiores a velocidad reducida y marcha atrás.

**Plataforma de baño con sistema LinQ integrado**

Este exclusivo sistema de sujeción rápida en la amplia plataforma de baño simplifica la instalación de accesorios.

**Modo ECO®**

Esta exclusiva prestación de Sea-Doo® optimiza la aplicación de potencia para mejorar la eficacia en consumo de combustible hasta un 46%.

**Motor Rotax® 1630 ACE™ - 130**

El potente y fiable motor 1630 ACE™ - 130, de aspiración natural garantiza diversión y aceleración al tiempo que ofrece una excelente eficiencia en el consumo de combustible.

**Casco GTI™**

Con este casco en V moderada, lo pasarás en grande con todas las garantías en distintas condiciones del agua. Manejo previsible y fiable ¡también puede ser muy divertido conducirla!: solo tienes que probar.

**Amplio almacenamiento delantero**

144 impresionantes litros de espacio de almacenamiento hermético que protege los artículos personales de los ocupantes durante la conducción.

# GTI™ SE 170

Más utilidad y confort para días de diversión familiar.

## PRESTACIONES CLAVE

- Rotax® 1630 ACE™ - 170
- Casco GTI™
- Pack de tecnología: sistema de audio prémium de BRP e iDF - sistema de bombeo inteligente libre de residuos (opcional)
- Sistema inteligente de freno y marcha atrás (iBR®)
- Sistema VTS™ (sistema de ajuste variable)
- Modo de baja velocidad / Modo de regulación de velocidad
- Escalón de embarque
- Dos opciones de color

## CAPACIDAD

Ocupantes	3
Capacidad de carga	272 kg
Capacidad de combustible	70 litros
Guantera	8,8 litros
Compartimento delantero	144 litros
Capacidad de almacenamiento - Total	152,8 litros

## DIMENSIONES

Longitud (protector frontal a posterior)	331,8 cm
Anchura	125 cm
Altura	113,7 cm

## CASCO

Tipo	Casco GTI™
Material	Polytec™ Gen 2

## OTRAS PRESTACIONES

- Asiento de turismo Ergolock™ de 2 piezas
- Cinturón
- Llave D.E.S.S.™ RF
- Amplio almacenamiento delantero
- Compartimento estanco para teléfono
- Sistema de sujeción LinQ®
- Retrovisores de gran angular
- Puños con apoyo para la palma
- Alfombrillas
- Amplia plataforma de baño
- Gancho de remolque



- NOVEDAD Azul verdoso / Verde manta
- Hielo metalizado / Menta neo

## MOTOR ROTAX®

	1630 ACE™ - 170
Modelo	GTI SE 170
Sistema de admisión	Aspiración natural
Cilindrada	1630 cc
Sistema de refrigeración	Sistema CLCS (refrigeración de circuito cerrado)
Sistema de marcha atrás	iBR® electrónico*
Tipo de combustible	95 octanos
Sistema de aceleración	iTC™ (control de aceleración inteligente)
Sistema de escape	Sistema D-Sea-BeI™

## INDICADOR

Tipo de indicador	Pantalla digital de 4,5 in (11,4 cm)	
Funciones principales	• Velocímetro • r.p.m. • Reloj	• VTS™ • Horas de uso del vehículo
Sistema iTC - modos	• Modo Sport • Modo ECO®	• Modo de baja velocidad • Modo de regulación de velocidad

## PESO

Peso (en seco)	336 kg
	345 kg (con sistema de audio)

## GARANTÍA

La garantía limitada de BRP ofrece una cobertura de 2 años para la embarcación.

\*Sistema electrónico de freno, punto muerto y marcha atrás.

## GTI™ SE 170



GTI™ SE 170

 Hielo metalizado / Menta neo



GTI™ SE 170

 NOVEDAD Azul verdoso / Verde manta

## ASPECTOS DESTACADOS



### Sistema de audio prémium de BRP (opcional)

El primer sistema de audio Bluetooth<sup>†</sup> del sector instalado de fábrica impermeable de verdad.



### Plataforma de baño con sistema LinQ integrado

Este exclusivo sistema de sujeción rápida en la amplia plataforma de baño simplifica la instalación de accesorios.



### iDF - Sistema de bombeo inteligente libre de residuos (opcional)

Este innovador sistema, puntero en el sector, te permite desalojar los restos de vegetación y la suciedad de la bomba con controles intuitivos que se activan desde el manillar.



### Motor Rotax® 1630 ACE™ - 170

Disfruta de toda la potencia con un consumo de combustible muy bajo gracias al 1630 ACE™ - 170, el motor de aspiración natural más potente de la gama de Sea-Doo®.

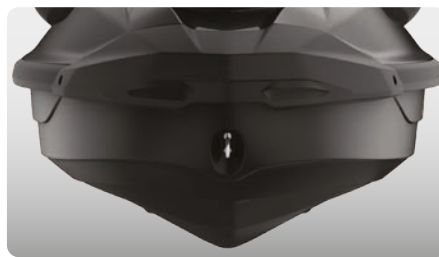

### Casco GTI™

Con este casco en V moderada, disfrutarás con seguridad en distintas condiciones del agua. Manejo previsible y fiable, pero también increíblemente divertido cuando te apetezca pasarlo en grande.



### Escalón de embarque

Facilita y agiliza el reembarque.



# Explorer Pro® 170/230

La compañía definitiva para cualquier aventura.

## NOVEDADES

- Motor ROTAX® 1630 ACE™ - 230 disponible

## PRESTACIONES CLAVE

- Rotax 1630 ACE™ - 170/230
- Casco ST3™
- Pack de tecnología: sistema de audio premium de BRP, pantalla panorámica de 7,8 in (19,8 cm) a todo color y puerto USB
- iDF - Sistema de bombeo inteligente libre de residuos
- GPS y localizador de pesca Garmin† con pantalla táctil de 7 in (17,8 cm)
- Parabrisas de turismo
- Parachoques delantero de alta resistencia
- Elevador de manillar ajustable
- Asiento de turismo Explorer y protectores de rodilla
- Reposapiés laterales
- Soporte multicarga LinQ®
- Bolsa Explorer LinQ

## CAPACIDAD

Ocupantes	3
Capacidad de carga	272 kg
Capacidad de la plataforma trasera (sin ocupante)	100 kg
Capacidad de combustible	70 litros
Guantera	2,9 litros
Compartimento delantero	96 litros
Bolsa Explorer LinQ	100 litros
Capacidad de almacenamiento - Total	198,9 litros

## DIMENSIONES

Longitud (protector frontal a posterior)	373,4 cm
Anchura	125,5 cm
Altura	140 cm

## CASCO

Tipo	Casco ST3™
Material	Fibra de vidrio

## OTRAS PRESTACIONES

- Asiento de turismo Ergolock™ Explorer de 2 piezas
- Cinturón
- Sistema inteligente de freno y marcha atrás (iBR®)
- Sistema VTS™ (sistema de ajuste variable)
- Escalón de embarque
- Llave D.E.S.S.™ RF\*\*
- Almacenamiento frontal con acceso directo
- Compartimento estanco para teléfono
- Sistema de sujeción LinQ
- Rodilleras
- Retrovisores de gran angular
- Puños con apoyo para la palma
- Alfombrillas
- Amplia plataforma de baño
- Reposapiés laterales en ángulo
- 1 soporte delantero LinQ
- Sujetavasos
- Sistema de dirección inclinable
- Argolla para esquí



● Gris Islandia

## MOTOR ROTAX®

	1630 ACE™ - 170	1630 ACE™ - 230
Sistema de admisión	Aspiración natural	Sobrealimentado con termocambiador intermedio externo
Cilindrada		1630 cc
Sistema de refrigeración	Sistema CLCS (refrigeración de circuito cerrado)	
Sistema de marcha atrás	iBR® electrónico*	
Tipo de combustible	95 octanos	
Sistema de aceleración	iTC™ (control de aceleración inteligente)	
Sistema de escape	Sistema D-Sea-Bel™	

## INDICADOR

Tipo de indicador	Amplia pantalla LCD panorámica de 7,8"	
Funciones principales	<ul style="list-style-type: none"> <li>• BRP Connect</li> <li>• Música</li> <li>• Meteorología</li> <li>• Conectividad Bluetooth</li> <li>• Velocímetro</li> <li>• r.p.m.</li> <li>• Reloj</li> <li>• VTS™</li> </ul>	<ul style="list-style-type: none"> <li>• Consumo de combustible</li> <li>• Autonomía de combustible</li> <li>• Temperatura del agua</li> <li>• Estadísticas de velocidad</li> <li>• Horas de uso del vehículo</li> </ul>
	Sistema iTC - modos	<ul style="list-style-type: none"> <li>• Modo Sport</li> <li>• Modo ECO®</li> </ul>

## PESO

Peso (en seco)	399 kg	416 kg
----------------	--------	--------

## GARANTÍA

La garantía limitada de BRP ofrece una cobertura de 2 años para la embarcación.

\*Sistema electrónico de freno, punto muerto y marcha atrás.  
\*\*Puede no estar disponible en el momento de compra. Consulta con tu concesionario.

## EXPLORER PRO 170/230

### ASPECTOS DESTACADOS



#### Parabrisas de turismo

Una novedad en el sector que reduce el cansancio y el ruido asociados al aumento de la presión del viento prolongada, a la vez que protege contra salpicaduras y la exposición al agua salada mientras conduces aguas adentro.



#### Confort para salidas prolongadas

Con la intención de permitirte prolongar tus aventuras tanto como quieras, el nuevo asiento de turismo Explorer y los protectores de rodillas, el elevador de manillar ajustable y los reposapiés laterales en ángulo garantizan confort ampliado insuperable.



#### Bolsa Explorer LinQ

Mantén tu equipamiento aún más seco y accede a él fácilmente con esta bolsa de 100 litros. Este exclusivo accesorio compatible con LinQ es impermeable, funcional y portátil. Se puede colocar sobre la placa LinQ/los accesorios compatibles con LinQ o utilizarse como mochila.



#### Motores ROTAX® 1630 ACE™ - 170 / 230

Dos potentes opciones de motor: el Rotax® 1630 ACE de 125 kW (170 CV), que alardea de la potencia derivada de la aspiración natural con economía de combustible óptima, y la opción de 169,16 kW (230 CV) con sobrealimentador y termocambiador intermedio externo, optimizado para usar combustible normal.

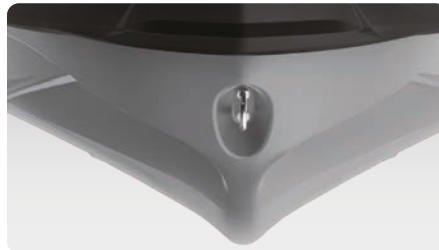

#### Casco ST3™

Un innovador casco que es toda una referencia en lo que respecta al manejo, la estabilidad y el rendimiento en alta mar en condiciones de aguas revueltas.



#### Extensión de cubierta trasera con segundo sistema de sujeción LinQ

Añade 29 cm a la parte posterior de la moto de agua para incrementar la estabilidad, el espacio y la capacidad de almacenamiento.

# Wake™ 170

Diseñada para aprovechar al máximo la estela.

## PRESTACIONES CLAVE

- Rotax® 1630 ACE™ - 170
- Casco GTI™
- Sistema inteligente de freno y marcha atrás (iBR®)
- Amplio almacenamiento delantero
- Compartimento estanco para teléfono
- Escalón de embarque
- Pack Wake: mástil de esquí acuático retráctil LinQ®, modo de esquí basado en velocidad, portatablas de wakeboard extraíble, gráficos Wake
- iDF - Sistema de bombeo inteligente libre de residuos

## CAPACIDAD

Ocupantes	👤👤👤
Capacidad de carga	272 kg
Capacidad de combustible	70 litros
Guantera	8,8 litros
Compartimento delantero	144 litros
Capacidad de almacenamiento - Total	152,8 litros

## DIMENSIONES

Longitud (protector frontal a posterior)	331,8 cm
Anchura	125 cm
Altura	113,7 cm

## CASCO

Tipo	Casco GTI™
Material	Polytec™ Gen 2

## OTRAS PRESTACIONES

- Asiento de turismo Ergolock™ de 2 piezas
- Cinturón
- Sistema VTST™ (sistema de ajuste variable)
- Llave D.E.S.S.™ RF
- Sistema de sujeción LinQ
- Retrovisores de gran angular
- Empuñaduras con apoyo de palma
- Alfombrillas
- Amplia plataforma de baño
- Gancho de remolque



● Menta neo

## MOTOR ROTAX® 1630 ACE™ - 170

Sistema de admisión	Aspiración natural
Cilindrada	1630 cc
Sistema de refrigeración	Sistema CLCS (refrigeración de circuito cerrado)
Sistema de marcha atrás	iBR® electrónico*
Tipo de combustible	95 octanos
Sistema de aceleración	iTC™ (control de aceleración inteligente)
Sistema de escape	Sistema D-Sea-Bel™

## INDICADOR

Tipo de indicador	Pantalla digital de 4,5"	
Funciones principales	• Velocímetro	• Autonomía de combustible
	• r.p.m.	• Horas de uso del vehículo
Sistema iTC - modos	• Reloj	
	• VTST™	
	• Modo Sport	• Modo de regulación de velocidad
	• Modo ECO®	• Modo de esquí
	• Modo de baja velocidad	

## PESO

Peso (en seco)	349 kg
----------------	--------

## GARANTÍA

La garantía limitada de BRP ofrece una cobertura de 2 años para la embarcación.

\*Sistema electrónico de freno, punto muerto y marcha atrás.



## WAKE™ 170



## ASPECTOS DESTACADOS

**Modo de esquí**

Cinco perfiles de aceleración predefinidos permiten al piloto lograr un lanzamiento suave y mantener una velocidad uniforme.

**Mástil de esquí acuático retráctil LinQ**

Mástil de esquí acuático de instalación rápida que se retrae para no estorbar cuando no se necesita. Incluye asideros para el observador y espacio de almacenamiento para la cuerda.

**Portatablas de wakeboard**

Permite transportar la tabla de wakeboard con facilidad.<sup>1</sup>

**Motor Rotax® 1630 ACE™ - 170**

El motor Rotax® 1630 ACE™ - 170 combina la gran potencia de un motor de aspiración natural y la economía para alargar al máximo tus días en el agua.

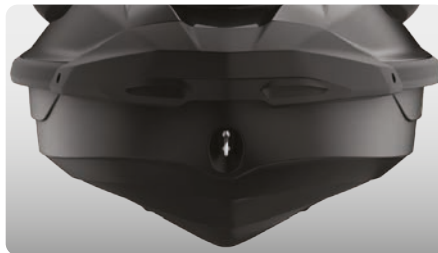
**Casco GTI™**

Con este casco en V moderada, disfrutarás con seguridad en distintas condiciones del agua. Manejo previsible y fiable, pero también increíblemente divertido cuando te apetezca pasarlo en grande.

<sup>1</sup>Tabla de wakeboard y cuerda no incluidas. Wake PRO 230 ilustrada.

# Wake™ Pro 230

Estabilidad, potencia y música para deportes acuáticos de calidad profesional.

## PRESTACIONES CLAVE

- Rotax® 1630 ACE™ - 230
- Casco ST3™
- Pack de tecnología: sistema de audio prémium de BRP, pantalla panorámica de 7,8 in (19,8 cm) a todo color y puerto USB
- iDF - Sistema de bombeo inteligente libre de residuos
- Sistema inteligente de freno y marcha atrás (iBR®)
- Compartimento estanco para teléfono
- Almacenamiento frontal con acceso directo
- Escalón de embarque
- Pack Wake: mástil de esquí acuático retráctil LinQ®, modo de esquí basado en velocidad, portatablas de wakeboard extraíble, gráficos Wake

## CAPACIDAD

Ocupantes	3
Capacidad de carga	272 kg
Capacidad de combustible	70 litros
Guantera	2,9 litros
Compartimento delantero	96 litros
Capacidad de almacenamiento - Total	98,9 litros

## DIMENSIONES

Longitud (protector frontal a posterior)	345,1 cm
Anchura	125,5 cm (sin soporte)
Altura	114 cm

## CASCO

Tipo	Casco ST3™
Material	Fibra de vidrio

## OTRAS PRESTACIONES

- Asiento Ergolock™ de 2 piezas
- Cinturón
- Sistema VTS™ (sistema de ajuste variable)
- Llave D.E.S.S.™ RF
- Sistema de sujeción LinQ
- Retrovisores de gran angular
- Empuñaduras con apoyo de palma
- Alfombrillas
- Amplia plataforma de baño
- Sistema de dirección inclinable
- Argolla para esquí



● Menta neo

## MOTOR ROTAX® 1630 ACE™ - 230

Sistema de admisión	Sobrealimentado con termocambiador intermedio externo
Cilindrada	1630 cc
Sistema de refrigeración	Sistema CLCS (refrigeración de circuito cerrado)
Sistema de marcha atrás	iBR® electrónico*
Tipo de combustible	95 octanos
Sistema de aceleración	iTC™ (control de aceleración inteligente)
Sistema de escape	Sistema D-Sea-Bel™

## INDICADOR

Tipo de indicador	Amplia pantalla LCD panorámica de 7,8 in (19,8 cm)	
Funciones principales	• BRP Connect	• VTS™
	• Música	• Consumo de combustible
Funciones principales	• Meteorología	• Autonomía de combustible
	• Conectividad Bluetooth <sup>1</sup>	• Temperatura del agua
	• Velocímetro	• Horas de uso del vehículo
Funciones principales	• r.p.m.	
	• Reloj	
	• Modo Sport	• Modo de regulación de velocidad
Sistema iTC - modos	• Modo ECO®	• Modo de esquí
	• Modo de baja velocidad	

## PESO

Peso (en seco)	379 kg
----------------	--------

## GARANTÍA

La garantía limitada de BRP ofrece una cobertura de 2 años para la embarcación.

\*Sistema electrónico de freno, punto muerto y marcha atrás.



## WAKE™ PRO 230

## ASPECTOS DESTACADOS

**Amplia pantalla panorámica de 7,8" a todo color**

Pantalla a todo color con visibilidad increíble y un nivel de funcionalidad sin rival. Con Bluetooth e integración de las aplicaciones del smartphone para disfrutar de la música, la información meteorológica, la navegación y mucho más.

**Mástil de esquí acuático retráctil LinQ**

Mástil de esquí acuático de instalación rápida que se retrae para no estorbar cuando no se necesita. Incluye asideros para el observador y espacio de almacenamiento para la cuerda.

**Portatablas de wakeboard**

Facilita el almacenamiento y el transporte de la tabla de wakeboard.<sup>1</sup>

**Motor Rotax® 1630 ACE™ - 230**

Este potente motor viene de serie con sobrealimentador y termocambiador intermedio externo. Se ha optimizado para utilizar combustible normal, lo que se traduce en importantes ahorros.

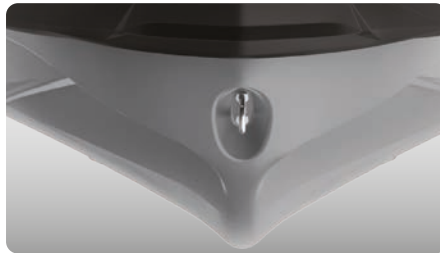
**Casco ST3™**

Un innovador casco que es toda una referencia en lo que respecta al manejo, la estabilidad y el rendimiento en alta mar en condiciones de aguas revueltas.<sup>2</sup>

**Sistema de audio prémium de BRP**

El primer sistema de audio Bluetooth<sup>1</sup> del sector instalado de fábrica e impermeable de verdad.

<sup>1</sup> Tabla de wakeboard y cuerda no incluidas. <sup>2</sup> Ilustración de GTX Limited 300.

# GTX™ Pro 130

Modelo de alquiler.

## PRESTACIONES CLAVE

- Rotax® 1630 ACE™ - 130
- Casco ST3™
- Sistema inteligente de freno y marcha atrás (iBR®) (opcional)
- Sistema de sujeción LinQ®
- 70 litros de capacidad de combustible
- Escalón de embarque
- Almacenamiento frontal con acceso directo
- Compartimento estanco para teléfono
- Componentes de alto rendimiento: arnés eléctrico, empuñaduras, asiento, anillo de desgaste, eje motor y hélice

## CAPACIDAD

Ocupantes	👤👤👤
Capacidad de carga	272 kg
Capacidad de combustible	70 litros
Guantera	2,9 litros
Compartimento delantero	96 litros
Capacidad de almacenamiento - Total	98,9 litros

## DIMENSIONES

Longitud (protector frontal a posterior)	345,1 cm
Anchura	125,5 cm
Altura	114 cm

## CASCO

Tipo	Casco ST3™
Material	Fibra de vidrio

## OTRAS PRESTACIONES

- Asiento de alto rendimiento con vinilo termoformado
- Cinturón
- Llave D.E.S.S.™ RF
- Retrovisores de gran angular
- Puños con apoyo para la palma
- Alfombrillas
- Plataforma de baño de gran tamaño con alfombrilla
- Sistema de dirección inclinable
- Gancho de remolque



NOVEDAD Blanco / Menta neo

## MOTOR ROTAX® 1630 ACE™ - 130

Sistema de admisión	Aspiración natural
Cilindrada	1630 cc
Sistema de refrigeración	Sistema CLCS (refrigeración de circuito cerrado)
Sistema de marcha atrás	iBR® electrónico (opcional)
Tipo de combustible	95 octanos
Sistema de aceleración	iTC™ (control de aceleración inteligente)
Sistema de escape	Sistema D-Sea-Bel™

## INDICADOR

Tipo de indicador	Pantalla digital de 4,5 in (11,4 cm)	
Funciones principales	• Velocímetro • r.p.m.	• Horas de uso del vehículo
Sistema iTC - modos	• Modo Sport	• Modo ECO®

## PESO

Peso (en seco)	356 kg
----------------	--------

## GARANTÍA

La garantía limitada de BRP ofrece una cobertura de 6 meses para la embarcación.

\*Sistema electrónico de freno, punto muerto y marcha atrás. Peso sin iBR; con iBR, añadir 9 kg.

## GTX™ PRO 130

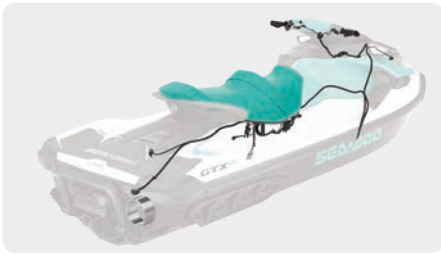

## ASPECTOS DESTACADOS

**Componentes de alto rendimiento**

El anillo de desgaste, el arnés eléctrico, el asiento, las empuñaduras, el eje motor y la hélice, todos ellos componentes de alto rendimiento, se han diseñado para ofrecer durabilidad superior.

**Modo ECO®**

Esta exclusiva prestación de Sea-Doo® optimiza la aplicación de potencia para mejorar la eficacia en consumo de combustible hasta un 46 %.

**Sistema inteligente de freno y marcha atrás (iBR®) (opcional)**

El sistema iBR, exclusivo de Sea-Doo®, permite detener la moto de agua antes y ofrece un control y una maniobrabilidad superiores a velocidad reducida y marcha atrás.

**Motor Rotax® 1630 ACE™ - 130**

El potente y fiable motor 1630 ACE™ - 130 de aspiración natural garantiza diversión y aceleración al tiempo que ofrece una excelente eficiencia en el consumo de combustible.<sup>1</sup>

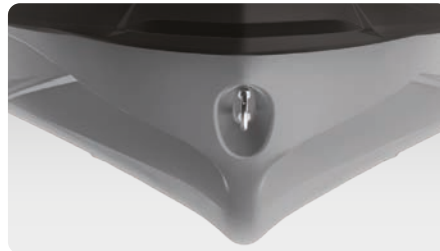
**Casco ST3™**

Un innovador casco que es toda una referencia en lo que respecta al manejo, la estabilidad y el rendimiento en alta mar en condiciones de aguas revueltas.<sup>2</sup>

**Escalón de embarque**

Facilita y agiliza el reembarque.

<sup>1</sup>El motor real puede diferir de la representación en la imagen. <sup>2</sup>Ilustración de GTX Limited 300.



# GTX™ 170 / 230

Confort, control y potencia,  
siempre con estilo.

## PRESTACIONES CLAVE

- Rotax® 1630 ACE™ - 170/230
- Casco ST3™
- iDF - Sistema de bombeo inteligente libre de residuos
- Sistema de audio prémium de BRP (opcional)
- Sistema inteligente de freno y marcha atrás (iBR®)
- Sistema VTS™ (sistema de ajuste variable)
- Sistema de sujeción LinQ®
- Escalón de embarque
- Almacenamiento frontal con acceso directo
- Compartimento estanco para teléfono

## CAPACIDAD

Ocupantes	3
Capacidad de carga	272 kg
Capacidad de combustible	70 litros
Guantera	2,9 litros
Compartimento delantero	96 litros
Capacidad de almacenamiento - Total	98,9 litros

## DIMENSIONES

Longitud (protector frontal a posterior)	345,1 cm
Anchura	125,5 cm
Altura	113,8 cm

## CASCO

Tipo	Casco ST3™
Material	Fibra de vidrio

## OTRAS PRESTACIONES

- Asiento Ergolock™ de 2 piezas con diseño escalonado
- Cinturón
- Llave D.E.S.S.™ RF
- Retrovisores de gran angular
- Puños con apoyo para la palma
- Alfombrillas
- Amplia plataforma de baño
- Sistema de dirección inclinable
- Argolla para esquí



NOVEDAD Azul abismo / Azul del Golfo

MOTOR ROTAX®	1630 ACE™ - 170	1630 ACE™ - 230
Modelo	GTX' 170	GTX' 230
Sistema de admisión	Aspiración natural	Sobrealimentado con termocambiador intermedio externo
Cilindrada	1630 cc	
Sistema de refrigeración	Sistema CLCS (refrigeración de circuito cerrado)	
Sistema de marcha atrás	iBR® electrónico*	
Tipo de combustible	95 octanos	
Sistema de aceleración	iTC™ (control de aceleración inteligente)	
Sistema de escape	Sistema D-Sea-Bel™	
<b>INDICADOR</b>		
Tipo de indicador	Amplia pantalla LCD panorámica de 7,8 in (19,8 cm) (con audio) Pantalla digital panorámica de 7,6 in (19,3 cm) (sin audio)	
Funciones principales	<ul style="list-style-type: none"> <li>• BRP Connect (opc.)</li> <li>• Música (opc.)</li> <li>• Meteorología (opc.)</li> <li>• Conectividad Bluetooth (opc.)</li> <li>• Velocímetro</li> <li>• r.p.m.</li> <li>• Reloj</li> </ul>	<ul style="list-style-type: none"> <li>• VTS™</li> <li>• Consumo de combustible (con audio opcional)</li> <li>• Autonomía de combustible</li> <li>• Horas de uso del vehículo</li> </ul>
Sistema iTC - modos	<ul style="list-style-type: none"> <li>• Modo Sport</li> <li>• Modo ECO®</li> </ul>	<ul style="list-style-type: none"> <li>• Modo de baja velocidad</li> <li>• Modo de regulación de velocidad</li> </ul>
<b>PESO</b>		
Peso (en seco)	352 kg	367 kg (con sistema de audio)

## GARANTÍA

La garantía limitada de BRP ofrece una cobertura de 2 años para la embarcación.

\*Sistema electrónico de freno, punto muerto y marcha atrás.

## GTX™ 170 / 230

**ASPECTOS DESTACADOS**
**iDF - Sistema de bombeo inteligente libre de residuos**

Este innovador sistema, puntero en el sector, te permite desalojar los restos de vegetación y la suciedad de la bomba con controles intuitivos que se activan desde el manillar.

**Sistema de audio prémium de BRP (opcional)**

El primer sistema de audio Bluetooth<sup>®</sup> del sector instalado de fábrica impermeable de verdad.

**Plataforma de baño con sistema LinQ integrado**

Exclusivo sistema de sujeción rápida en la plataforma de baño más amplia del sector que simplifica la instalación de accesorios de almacenamiento.

**Rotax® 1630 ACE™ - 170 / 230**

El bloque motor Rotax® 1630 ACE ahora se ofrece en tres configuraciones en esta versátil plataforma. La versión de 125 kW (170 CV) alardea de la potencia derivada de la aspiración natural con economía de combustible óptima. La versión de 169,16 kW (230 CV) con sobrealimentación te permite adaptar el rendimiento a tus preferencias.

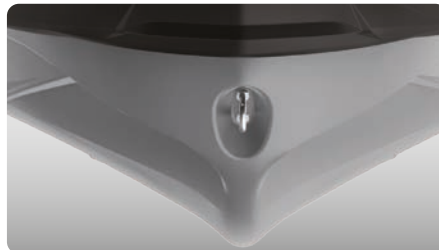
**Casco ST3™**

Un innovador casco que es toda una referencia en lo que respecta al manejo, la estabilidad y el rendimiento en alta mar en condiciones de aguas revueltas.

**Pantalla panorámica de 7,8" a todo color (opcional)**

Pantalla a todo color con visibilidad increíble y un nivel de funcionalidad sin rival. Bluetooth<sup>®</sup> e integración de las aplicaciones del smartphone para disfrutar de la música, la información meteorológica, la navegación y mucho más.

# GTX™ Limited 300

El estándar del sector en rendimiento de turismo de alta calidad.

## PRESTACIONES CLAVE

- Rotax® 1630 ACE™ - 300
- Casco ST3™
- Pack de tecnología: sistema de audio premium de BRP, pantalla panorámica de 7,8 in (19,8 cm) a todo color y puerto USB
- iDF - Sistema de bombeo inteligente libre de residuos
- Almacenamiento frontal con acceso directo
- Pack Limited: puerto USB, funda, organizador del compartimento de almacenamiento, protectores de rodilla, coloración exclusiva y más.

## CAPACIDAD

Ocupantes	3
Capacidad de carga	272 kg
Capacidad de combustible	70 litros
Guantera	2,9 litros
Compartimento delantero	96 litros
Capacidad de almacenamiento - Total	98,9 litros

## DIMENSIONES

Longitud (protector frontal a posterior)	345,1 cm
Anchura	125,5 cm
Altura	114 cm

## CASCO

Tipo	Casco ST3™
Material	Fibra de vidrio

## OTRAS PRESTACIONES

- Asiento Ergolock™ de 2 piezas con diseño escalonado
- Cinturón
- Sistema inteligente de freno y marcha atrás (iBR®)
- Sistema VTS™ (sistema de ajuste variable)
- Escalón de embarque
- Llave D.E.S.S.™ RF\*\*
- Compartimento estanco para teléfono
- Sistema de sujeción LinQ®
- Rodilleras
- Retrovisores de gran angular
- Puños con apoyo para la palma
- Alfombrillas
- Amplia plataforma de baño
- Sistema de dirección inclinable
- Argolla para esquí



- NOVEDAD Blanco perla *premium*
- Azul abismo

## MOTOR ROTAX® 1630 ACE™ - 300

Modelo	GTX 300
Sistema de admisión	Sobrealimentado con termocambiador intermedio externo
Cilindrada	1630 cc
Sistema de refrigeración	Sistema CLCS (refrigeración de circuito cerrado)
Sistema de marcha atrás	iBR® electrónico *
Tipo de combustible	98 octanos
Sistema de aceleración	iTC™ (control de aceleración inteligente)
Sistema de escape	Sistema D-Sea-Bel™

## INDICADOR

Tipo de indicador	Amplia pantalla LCD panorámica de 7,8"	
Funciones principales	<ul style="list-style-type: none"> <li>• BRP Connect</li> <li>• Música</li> <li>• Meteorología</li> <li>• Conectividad Bluetooth<sup>1</sup></li> <li>• Velocímetro</li> <li>• r.p.m.</li> <li>• Reloj</li> <li>• VTS™</li> </ul>	<ul style="list-style-type: none"> <li>• Consumo de combustible</li> <li>• Autonomía de combustible</li> <li>• Temperatura del agua</li> <li>• Estadísticas de velocidad</li> <li>• Horas de uso del vehículo</li> </ul>
	Sistema iTC - modos	<ul style="list-style-type: none"> <li>• Modo Sport</li> <li>• Modo ECO®</li> </ul>

## PESO

Peso (en seco)	385 kg
----------------	--------

## GARANTÍA

La garantía limitada de BRP ofrece una cobertura de 2 años para la embarcación.

\*Sistema electrónico de freno, punto muerto y marcha atrás.  
\*\*Puede no estar disponible en el momento de compra. Consulta con tu concesionario.



**GTX™ LIMITED 300**

○ NOVEDAD Blanco perla **prémium**



● Azul abismo

## ASPECTOS DESTACADOS



### Pack Limited

Puerto USB, funda, organizador del compartimento de almacenamiento, protectores de rodilla, coloración exclusiva y más.



### Sistema de audio prémium de BRP

El primer sistema de audio Bluetooth<sup>1</sup> del sector instalado de fábrica e impermeable de verdad.



### iDF - Sistema de bombeo inteligente libre de residuos

Este innovador sistema, puntero en el sector, te permite desalojar los restos de vegetación y la suciedad de la bomba con controles intuitivos que se activan desde el manillar.



### Motor Rotax® 1630 ACE™ - 300

El potente motor Rotax® 1630 ACE™ - 300 te permite adaptar el rendimiento a tus preferencias al proporcionar alta eficiencia y aceleración líder de clase.



### Casco ST3™

Un innovador casco que es toda una referencia en lo que respecta al manejo, la estabilidad y el rendimiento en alta mar en condiciones de aguas revueltas.



### Pantalla panorámica de 7,8" a todo color

Pantalla a todo color con visibilidad increíble y un nivel de funcionalidad sin rival. Con Bluetooth e integración de las aplicaciones del smartphone para disfrutar de la música, la información meteorológica, la navegación y mucho más.

# FishPro™ Sport 170

El revolucionario modelo original.  
Un nuevo concepto de pesca deportiva.

## PRESTACIONES CLAVE

- Rotax® 1630 ACE™ - 170
- Casco ST3™
- iDF - Sistema de bombeo inteligente libre de residuos
- GPS y localizador de pesca Garmin† de 6" (15,2 cm)
- 5 portacañas
- Extensión de cubierta trasera con LinQ®
- Caja de refrigeración para pesca LinQ de 51 litros
- Reposapiés laterales en ángulo
- Almacenamiento frontal con acceso directo y organizador de compartimento

## CAPACIDAD

Ocupantes	3
Capacidad de carga	272 kg
Capacidad de la plataforma trasera (sin ocupante)	100 kg
Capacidad de combustible	70 litros
Guantera	2,9 litros
Compartimento delantero	96 litros
Caja de refrigeración LinQ para pesca	51 litros
Capacidad de almacenamiento - Total	149,9 litros

## DIMENSIONES

Longitud (protector frontal a posterior)	373 cm
Anchura	125 cm
Altura	115 cm

## CASCO

Tipo	Casco ST3™
Material	Fibra de vidrio

## OTRAS PRESTACIONES

- Asiento Ergolock™ para pesca de 2 piezas
- Cinturón
- Sistema inteligente de freno y marcha atrás (iBR®)
- Sistema VTS™ (sistema de ajuste variable)
- Escalón de embarque
- Llave D.E.S.S.™ RF
- Compartimento estanco para teléfono
- Retrovisores de gran angular
- Puños con apoyo para la palma
- Alfombrillas
- Amplia plataforma de baño
- 2 soportes delanteros LinQ
- Sujetavasos
- Puerto USB
- Sistema de dirección inclinable
- Argolla para esquí



Blanco / Azul del Golfo

## MOTOR ROTAX® 1630 ACE™ - 170

Sistema de admisión	Aspiración natural
Cilindrada	1630 cc
Sistema de refrigeración	Sistema CLCS (refrigeración de circuito cerrado)
Sistema de marcha atrás	iBR® electrónico*
Tipo de combustible	95 octanos
Sistema de aceleración	iTC™ (control de aceleración inteligente)
Sistema de escape	Sistema D-Sea-Bel™

## INDICADOR

Tipo de indicador	Pantalla digital panorámica de 7,6" (19,3 cm)	
Funciones principales	• Velocímetro	• Temperatura del agua
	• r.p.m.	• Horas de uso del vehículo
Sistema iTC - modos	• Reloj	
	• VTS™	
	• Modo Sport	• Modo de pesca a baja velocidad
	• Modo ECO®	• Modo de regulación de velocidad

## PESO

Peso (en seco)	386 kg
----------------	--------

## GARANTÍA

La garantía limitada de BRP ofrece una cobertura de 2 años para la embarcación.

\*Sistema electrónico de freno, punto muerto y marcha atrás.



## FISHPRO™ SPORT 170

### ASPECTOS DESTACADOS



#### iDF - Sistema de bombeo inteligente libre de residuos

Este innovador sistema, puntero en el sector, te permite desalojar los restos de vegetación y la suciedad de la bomba con controles intuitivos que se activan desde el manillar.



#### GPS y localizador de pesca Garmin<sup>®</sup> de 6"

Un sistema de navegación y localización de pesca de la máxima calidad con transductor en casco y sonda CHIRP de banda media. Incluye un vale de acceso a mapas regionales actualizados gratuitos.



#### Reposapiés laterales en ángulo

Garantiza una postura segura y ergonómica al usuario para pescar de lado.



#### Motor Rotax<sup>®</sup> 1630 ACE™ - 170

El motor Rotax<sup>®</sup> 1630 ACE™ - 170 combina la gran potencia de un motor de aspiración natural y la economía para alargar al máximo tus días en el agua.

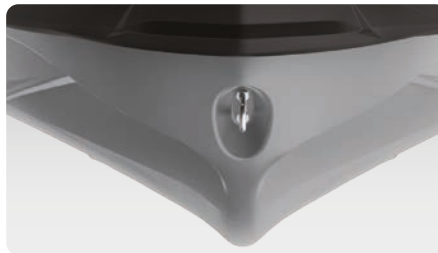

#### Casco ST3™

Un innovador casco que es toda una referencia en lo que respecta al manejo, la estabilidad y el rendimiento en alta mar en condiciones de aguas revueltas.



#### Extensión de cubierta trasera con LinQ

Añade 29 cm a la parte posterior de la moto de agua para incrementar la estabilidad, el espacio a bordo y la capacidad de almacenamiento. Dos puntos de sujeción LinQ incluidos.



# FishPro™ Trophy 170

La moto acuática de pesca deportiva más avanzada en el agua.

## PRESTACIONES CLAVE

- Rotax® 1630 ACE™ - 170
- Casco ST3™
- iDF - Sistema de bombeo inteligente libre de residuos
- GPS y localizador de pesca Garmin† con pantalla táctil de 7 in (17,8 cm)
- Sistema de batería avanzado
- Asiento giratorio modular
- Extensión de cubierta trasera con LinQ
- Tanque de carnada de conexión rápida
- Caja de refrigeración para pesca LinQ de 51 litros
- Sistema de ancla
- Pack de tecnología: sistema de audio prémium de BRP, pantalla panorámica de 7,8 in (19,8 cm) a todo color y puerto USB

## CAPACIDAD

Ocupantes	3
Capacidad de carga	272 kg
Capacidad de la plataforma trasera (sin ocupante)	100 kg
Capacidad de combustible	70 litros
Guantera	2,9 litros
Compartimento delantero	96 litros
Caja de refrigeración LinQ para pesca	51 litros
Capacidad de almacenamiento - Total	149,9 litros

## DIMENSIONES

Longitud (protector frontal a posterior)	373 cm
Anchura	125 cm
Altura (sin asiento con soporte central)	115 cm

## CASCO

Tipo	Casco ST3™
Material	Fibra de vidrio

## OTRAS PRESTACIONES

- Asiento de turismo Ergolock™ Explorer de 2 piezas con asiento giratorio modular
- Cinturón
- Sistema inteligente de freno y marcha atrás (iBR®)
- Sistema VTS™ (sistema de ajuste variable)
- Escalón de embarque
- Llave D.E.S.S.™ RF
- Almacenamiento frontal con acceso directo
- Organizador de compartimento de almacenamiento
- Compartimento estanco para teléfono
- Dos juegos de puntos de sujeción LinQ
- Retrovisores de gran angular
- Puños con apoyo para la palma
- Alfombrillas
- Amplia plataforma de baño
- 5 portacañas
- Reposapiés laterales en ángulo
- 2 soportes delanteros LinQ
- Sujetavaso
- Puerto USB
- Sistema de dirección inclinable
- Argolla para esquí



● Gris tiburón / Naranja fuerte

## MOTOR ROTAX® 1630 ACE™ - 170

Sistema de admisión	Aspiración natural
Cilindrada	1630 cc
Sistema de refrigeración	Sistema CLCS (refrigeración de circuito cerrado)
Sistema de marcha atrás	iBR® electrónico*
Tipo de combustible	95 octanos
Sistema de aceleración	iTC™ (control de aceleración inteligente)
Sistema de escape	Sistema D-Sea-Bel™

## INDICADOR

Tipo de indicador	Amplia pantalla LCD panorámica de 7,8"	
Funciones principales	• BRP Connect	• VTS™
	• Música	• Consumo de combustible
Sistema iTC - modos	• Meteorología	• Autonomía de combustible
	• Conectividad Bluetooth†	• Temperatura del agua
	• Velocímetro	• Estadísticas de velocidad
	• r.p.m.	• Horas de uso del vehículo
Sistema iTC - modos	• Modo Sport	• Modo de pesca a baja velocidad
	• Modo ECO®	• Modo de regulación de velocidad

## PESO

Peso (en seco)	416 kg
----------------	--------

## GARANTÍA

La garantía limitada de BRP ofrece una cobertura de 2 años para la embarcación.

\*Sistema electrónico de freno, punto muerto y marcha atrás.

## FISHPRO™ TROPHY 170

### ASPECTOS DESTACADOS



#### Asiento giratorio modular

Se instala en segundos para disfrutar de una experiencia sin precedentes. Tanto el soporte como el respaldo se pueden guardar de forma práctica cuando no se necesitan.



#### GPS y localizador de pesca Garmin® de 7"

Un sistema de navegación y localización de pesca de la máxima calidad con transductor en casco y sonda CHIRP de banda media. Incluye un vale de acceso a mapas regionales actualizados gratuitos.



#### Tanque de carnada de conexión rápida

Convierte la caja de refrigeración para pesca LinQ en tanque de carnada en tan solo segundos. Con bomba integrada que renueva el agua constantemente para mantener la pesca o el cebo vivos todo el día.



#### Motor Rotax® 1630 ACE™ - 170

El motor Rotax® 1630 ACE™ - 170 combina la gran potencia de un motor de aspiración natural y la economía para alargar al máximo tus días en el agua.

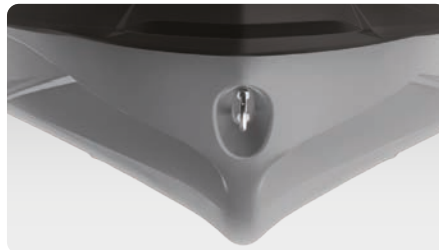

#### Casco ST3™

Un innovador casco que es toda una referencia en lo que respecta al manejo, la estabilidad y el rendimiento en alta mar en condiciones de aguas revueltas.



#### Pantalla panorámica de 7,8" a todo color

Pantalla a todo color con visibilidad increíble y un nivel de funcionalidad sin rival. Con Bluetooth® e integración de las aplicaciones del smartphone para disfrutar de la música, la información meteorológica, la navegación y mucho más.

# GTR™ 230

Potencia y rendimiento accesibles.

## KEY FEATURES

- Rotax® 1630 ACE™ – 230
- GTI™ Hull
- Variable Trim System (VTS™)
- Large front storage
- Watertight phone compartment
- LinQ® attachment system



 NEW Eclipse Black and Reef Blue

## CAPACITY

Rider Capacity	
Weight Capacity	272 kg
Fuel Capacity	70 L
Glove Box	8.8 L
Front Bin	152 L
Storage Capacity – Total	160.8 L

## DIMENSIONS

Length (bumper to bumper)	331.8 cm
Width	125 cm
Height	113.7 cm

## HULL

Type	GTI™ Hull
Material	Polytec™ Gen 2

## OTHER FEATURES

- Ergolock™ two-piece touring seat
- Seat strap
- iBR – Intelligent Brake & Reverse
- RF D.E.S.S.™ key
- Wide-angle mirrors
- Handle grips with palm rest
- Footwell carpets
- Large swim platform
- Tow hook

## ROTAX® ENGINE

1630 ACE™ – 230

Intake System	Supercharged with external intercooler
Displacement	1,630 cc
Cooling	Closed-Loop Cooling System (CLCS)
Reverse System	Electronic iBR**
Fuel Type	95 octane
Throttle System	iTC™ (Intelligent Throttle Control)
Exhaust System	D-Sea-Bel™ system

## GAUGE

Type of Gauge	4.5" digital display
Main Functions	<ul style="list-style-type: none"> <li>• Speedometer</li> <li>• RPM</li> <li>• Clock</li> <li>• VTS™</li> <li>• Fuel autonomy</li> <li>• Vehicle hours</li> </ul>
iTC System – Mode	<ul style="list-style-type: none"> <li>• Sport mode</li> <li>• ECO® mode</li> <li>• Slow mode</li> <li>• Speed regulator</li> </ul>

## WEIGHT

Dry Weight	352 kg
------------	--------

## WARRANTY

BRP limited warranty covers the watercraft for two years.

\*Electronic brake, neutral and reverse.



GTR™ 230



## ASPECTOS DESTACADOS



### Sistema VTS™ (sistema de ajuste variable)

Ofrece capacidad de ajuste integrada en manillar para que el piloto pueda seleccionar el grado de elevación ideal según las condiciones.



### Plataforma de baño con sistema LinQ integrado

Este exclusivo sistema de sujeción rápida en la amplia plataforma de baño simplifica la instalación de accesorios.



### Motor Rotax® 1630 ACE™ - 230

Este potente motor viene de serie con sobrealimentador y termocambiador intermedio externo. Se ha optimizado para utilizar combustible normal, lo que se traduce en importantes ahorros.<sup>1</sup>



### Casco GTI™

Con este casco en V moderada, disfrutarás con seguridad en distintas condiciones del agua. Manejo previsible y fiable, pero también increíblemente divertido cuando te apetezca pasarlo en grande.



### Amplio almacenamiento delantero

152 impresionantes litros de espacio de almacenamiento hermético que protege los artículos personales de los ocupantes durante la conducción.

<sup>1</sup>Motor Rotax 1630 ACE - 300 ilustrado.

# GTR™ -X RS 300

Altos niveles de rendimiento y valor.

## WHAT'S NEW

- ROTAX® 1630 ACE™ – 300 engine
- Ergolock™ two-piece racing seat
- Low-rise handlebars
- Full-length angled footwell wedges

## KEY FEATURES

- GTI™ Hull
- Variable Trim System (VTS™)
- Large front storage
- Watertight phone compartment
- LinQ® attachment system

## CAPACITY

Rider Capacity	👤👤👤
Weight Capacity	272 kg
Fuel Capacity	70 L
Glove Box	8.8 L
Front Bin	152 L
Storage Capacity – Total	160.8 L

## DIMENSIONS

Length (bumper to bumper)	331.8 cm
Width	125 cm
Height	110 cm

## HULL

Type	GTI™ Hull
Material	Polytec™ Gen 2

## OTHER FEATURES

- Seat strap
- iBR – Intelligent Brake & Reverse
- RF D.E.S.S.™ key
- Wide-angle mirrors
- Handle grips with palm rest
- Footwell carpets
- Large swim platform
- Tow hook



 NEW Eclipse Black and Deep Marsala

## ROTAX® ENGINE 1630 ACE™ – 300

Intake System	Supercharged with external intercooler
Displacement	1,630 cc
Cooling	Closed-Loop Cooling System (CLCS)
Reverse System	Electronic iBR**
Fuel Type	95 octane
Throttle System	iTC™ (Intelligent Throttle Control)
Exhaust System	D-Sea-Bel™ system

## GAUGE

Type of Gauge	7.6" wide digital display	
Main Functions	<ul style="list-style-type: none"> <li>• BRP Connect (opt.)</li> <li>• Music (opt.)</li> <li>• Weather (opt.)</li> <li>• Bluetooth connectivity (opt.)</li> <li>• Speedometer</li> <li>• RPM</li> </ul>	<ul style="list-style-type: none"> <li>• Clock</li> <li>• VTS™</li> <li>• Fuel consumption (opt. w/ audio)</li> <li>• Fuel autonomy</li> <li>• Vehicle hours</li> </ul>
iTC System – Mode	<ul style="list-style-type: none"> <li>• Sport mode</li> <li>• ECO® mode</li> </ul>	<ul style="list-style-type: none"> <li>• Slow mode</li> <li>• Speed regulator</li> <li>• Launch control</li> </ul>

## WEIGHT

Dry Weight	360 kg
------------	--------

## WARRANTY

BRP limited warranty covers the watercraft for two years.

\*Electronic brake, neutral and reverse.

**GTR™-X RS 300****FEATURE HIGHLIGHTS****Rotax® 1630 ACE™ – 300 Engine**

The powerful Rotax® 1630 ACE™ – 300 engine levels up your performance to your liking by delivering high efficiency and a world-class acceleration.

**Ergolock™ Two-Piece Racing Seat**

Tacky surface, back support enhances grip during aggressive riding.

**Low-Rise Handlebars**

Creates a more streamlined, race oriented riding position.

**GTI™ Hull**

This moderate V-shaped hull guarantees a stable, enjoyable ride in variable water conditions. Confident, predictable handling but incredibly playful when you want it to be.

**Angled Footwell Wedges**

Lined with premium carpets, provides superior foot grip.

NUEVO

# RXP<sup>®</sup>-X<sup>®</sup> RS 325

La moto acuática de alto rendimiento rediseñada y lista para competición.

## NOVEDADES

- Motor ROTAX<sup>®</sup> 1630 ACE™ - 325
- Amortiguador de dirección hidráulica
- Prestaciones de rendimiento X
- Cubierta de fibra de carbono
- Columna de dirección

## PRESTACIONES CLAVE

- Casco T3-R™
- Control de lanzamiento
- Asiento de competición Ergolock™ R
- Manillar de competición de perfil bajo
- Apoyos para los pies en ángulo doble
- Sponsons X
- Hélice pulida
- Pack Tech: sistema de audio prémium de BRP y pantalla panorámica de 7,8" a todo color (opcional)

## CAPACIDAD

Ocupantes	
Capacidad de carga	182 kg
Capacidad de combustible	70 litros
Guantera	9,7 litros
Compartimento delantero	143 litros
Capacidad de almacenamiento - Total	153,7 litros

## DIMENSIONES

Longitud (protector frontal a posterior)	331,8 cm
Anchura	125 cm
Altura	111 cm

## CASCO

Tipo	Casco T3-R™
Material	Fibra de vidrio

## OTRAS PRESTACIONES

- Sistema inteligente de freno y marcha atrás (iBR<sup>®</sup>)
- Sistema VTS™ (sistema de ajuste variable) con capacidad de ajuste ampliada
- Llave D.E.S.S.™ RF
- Compartimento estanco para teléfono
- Sistema de sujeción LinQ<sup>®</sup>
- Retrovisores de gran angular
- Empuñaduras redondeadas
- Alfombrillas
- Amplia plataforma de baño
- Argolla para esquí



 NOVEDAD Rojo ardiente *prémium*

 NOVEDAD Hielo metalizado / Verde manta

## MOTOR ROTAX<sup>®</sup> 1630 ACE™ - 325

Sistema de admisión	Sobrealimentado con termocambiador intermedio externo
Cilindrada	1630 cc
Sistema de refrigeración	Sistema CLCS (refrigeración de circuito cerrado)
Sistema de marcha atrás	iBR <sup>®</sup> electrónico*
Tipo de combustible	98 octanos
Sistema de aceleración	iTC™ (control de aceleración inteligente)
Sistema de escape	Sistema D-Sea-Bel™

## INDICADOR

Tipo de indicador	Amplia pantalla LCD panorámica de 7,8 in (19,8 cm) (con audio) Pantalla digital panorámica de 7,6 in (15,2 cm) (sin audio)
Funciones principales	<ul style="list-style-type: none"> <li>• BRP Connect (opc.)</li> <li>• Música (opc.)</li> <li>• Meteorología (opc.)</li> <li>• Conectividad Bluetooth (opc.)</li> <li>• Velocímetro</li> <li>• r.p.m.</li> <li>• Reloj</li> <li>• VTS™</li> <li>• Consumo de combustible (con audio opcional)</li> <li>• Autonomía de combustible</li> <li>• Estadísticas de velocidad</li> <li>• Horas de uso del vehículo</li> </ul>
Sistema iTC - modos	<ul style="list-style-type: none"> <li>• Modo Sport</li> <li>• Modo ECO<sup>®</sup></li> <li>• Modo de baja velocidad</li> <li>• Modo de regulación de velocidad</li> <li>• Control de lanzamiento</li> </ul>

## PESO

Peso (en seco)	353 kg 362 kg (con sistema de audio)
----------------	---

## GARANTÍA

La garantía limitada de BRP ofrece una cobertura de 2 años para la embarcación.

Sistema electrónico de freno, punto muerto y marcha atrás.



## RXP-X® RS 325



● NOVEDAD Rojo ardiente *prémium*



● NUEVO Hielo metalizado / Verde manta

## ASPECTOS DESTACADOS



### Motor Rotax® 1630 ACE™ - 325

El Rotax 1630 ACE-325 es el motor para moto de agua más potente del mundo. Con sus 240 kW (325 CV), este motor proporciona aceleración y potencia increíbles gracias a ingeniería innovadora que posibilita rendimiento en alta mar sin concesiones.



### Sistema de audio prémium de BRP (opcional)

El primer sistema de audio Bluetooth<sup>®</sup> del sector instalado de fábrica e impermeable de verdad.



### Pantalla panorámica de 7,8" a todo color (opcional)

Pantalla a todo color con visibilidad increíble y un nivel de funcionalidad sin rival. Con Bluetooth e integración de las aplicaciones del smartphone para disfrutar de la música, la información meteorológica, la navegación y mucho más.



### Sistema Ergolock™ R

El asiento de perfil estrecho con huecos profundos para las rodillas y el innovador asiento ajustable te ofrecen una sujeción que nunca habías experimentado antes.

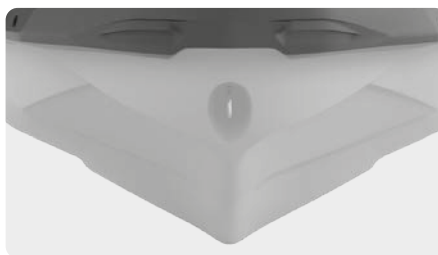

### Casco T3-R™

Diseño en V profunda que proporciona manejo y aceleración incomparables y un nivel de control superior a alta velocidad.



### Amplio almacenamiento delantero

143 impresionantes litros de espacio de almacenamiento hermético que protege los artículos personales de los ocupantes durante la conducción.

NUEVO

**RXT®-X® RS 325**

La moto acuática para rendimiento en alta mar por excelencia.

**NOVEDADES**

- Motor ROTAX® 1630 ACE™ - 325

**PRESTACIONES CLAVE**

- Casco ST3™
- Control de lanzamiento
- Asiento de competición Ergolock de 2 piezas
- Sistema de dirección inclinable
- Apoyos angulares de longitud total en el hueco para los pies
- Sponsons X
- Hélice pulida
- Pack Tech: sistema de audio premium de BRP, pantalla panorámica de 7,8" a todo color y puerto USB (opcional)

**CAPACIDAD**

Ocupantes	○○○
Capacidad de carga	272 kg
Capacidad de combustible	70 litros
Guantera	2,9 litros
Compartimento delantero	96 litros
Capacidad de almacenamiento - Total	98,9 litros

**DIMENSIONES**

Longitud (protector frontal a posterior)	345,1 cm
Anchura	125,5 cm
Altura	114,7 cm

**CASCO**

Tipo	Casco ST3™
Material	Fibra de vidrio

**OTRAS PRESTACIONES**

- Cinturón
- Sistema inteligente de freno y marcha atrás (iBR®)
- Sistema VTS™ (sistema de ajuste variable) con capacidad de ajuste ampliada
- Llave D.E.S.S.™ RF
- Compartimento estanco para teléfono
- Sistema de sujeción LinQ®
- Rodilleras
- Retrovisores de gran angular
- Puños con apoyo para la palma
- Alfombrillas
- Amplia plataforma de baño
- Argolla para esquí



El modelo ilustrado incluye sistema de audio

● NOVEDAD Rojo ardiente *premium*

● NOVEDAD Hielo metalizado / Verde Manta

**MOTOR ROTAX® 1630 ACE™ - 325**

Sistema de admisión	Sobrealimentado con termocambiador intermedio externo
Cilindrada	1.630 cc
Sistema de refrigeración	Sistema CLCS (refrigeración de circuito cerrado)
Sistema de marcha atrás	iBR® electrónico*
Tipo de combustible	98 octanos
Sistema de aceleración	iTC™ (control de aceleración inteligente)
Sistema de escape	Sistema D-Sea-Bel™

**INDICADOR**

Tipo de indicador	Amplia pantalla LCD panorámica de 7,8" (con audio) Pantalla digital panorámica de 7,6" (sin audio)
Funciones principales	<ul style="list-style-type: none"> <li>• BRP Connect</li> <li>• Música</li> <li>• Meteorología</li> <li>• Conectividad Bluetooth</li> <li>• Velocímetro</li> <li>• r.p.m.</li> <li>• Reloj</li> <li>• VTS™</li> <li>• Consumo de combustible</li> <li>• Autonomía de combustible</li> <li>• Estadísticas de velocidad</li> <li>• Horas de uso del vehículo</li> </ul>
Sistema iTC - modos	<ul style="list-style-type: none"> <li>• Modo Sport</li> <li>• Modo ECO®</li> <li>• Modo de baja velocidad</li> <li>• Modo de regulación de velocidad</li> <li>• Control de lanzamiento</li> </ul>

**PESO**

Peso (en seco)	373 kg 382 kg (con sistema de audio)
----------------	---

**GARANTÍA**

La garantía limitada de BRP ofrece una cobertura de 2 años para la embarcación.

\*Sistema electrónico de freno, punto muerto y marcha atrás.

## RXT®-X® RS 325



● NOVEDAD Rojo ardiente *premium*



● NOVEDAD Hielo metalizado / Verde Manta

## ASPECTOS DESTACADOS



### Motor Rotax® 1630 ACE™ - 325

El Rotax 1630 ACE-325 es el motor para moto de agua más potente del mundo. Con sus 325 CV, este motor proporciona aceleración y potencia increíbles gracias a ingeniería innovadora que posibilita rendimiento en alta mar sin compromisos.



### Sistema de audio prémium de BRP

El primer sistema de audio Bluetooth<sup>®</sup> del sector instalado de fábrica e impermeable de verdad.



### Pantalla panorámica de 7,8" a todo color

Pantalla a todo color con visibilidad increíble y un nivel de funcionalidad sin rival. Bluetooth<sup>®</sup> e integración de las aplicaciones del smartphone para disfrutar de la música, la información meteorología, navegar y más.



### Sistema Ergolock™

El asiento de perfil estrecho con huecos profundos para las rodillas te permite adoptar una postura natural, y utilizar la parte inferior del cuerpo para sujetarte a la máquina. ¡Tú tienes el control!



### Casco ST3™

Un innovador casco que es toda una referencia en lo que respecta al manejo, la estabilidad y el rendimiento en alta mar en condiciones de aguas revueltas.







### Plataforma de baño con sistema LinQ™ integrado

Exclusivo sistema de sujeción rápida en la plataforma de baño más amplia del sector que simplifica la instalación de accesorios.









# Cuadro comparativo

	RECREATIVO LIGERO		RECREATIVO		AVENTURA		
	SPARK®		SPARK® TRIXX™		GTI™	GTI™ SE	EXPLORER PRO®
	<b>Divertidísima.</b>		<b>Juguetona.</b>		<b>Estilo, estabilidad y diversión en serio.</b>	<b>Más utilidad y confort para días de diversión familiar.</b>	<b>La compañía definitiva para cualquier aventura.</b>
MODELOS	Spark® for 2 Rotax® 900 ACE™ - 60	Spark® for 2 Rotax® 900 ACE™ - 90	Spark® Trixx™ for 1	Spark® Trixx™ for 3	GTI™ 130	GTI™ SE 170	Explorer Pro® 170   Explorer Pro® 230
COLORES	 NUEVO Azul deslumbrante / Azul vapor	 NUEVO Azul vapor / Amarillo neón	 NUEVO Blanco brillante / Menta neón	 NUEVO Azul verdoso / Verde Manta	 NUEVO Blanco brillante / Menta neón	 Hielo metalizado / Menta neón	 Gris Islandia
<b>Prestaciones clave</b>							
<b>NOVEDADES</b>	<ul style="list-style-type: none"> <li>Pantalla digital de 4,5 pulg. (11,5 cm)</li> <li>Compartimento de almacenamiento frontal más amplio</li> <li>Integración de LinQ® Lite</li> <li>Compartimento estanco para teléfono</li> <li>Rotax® 900 ACE™ - 60/90</li> <li>Casco Spark®</li> <li>Plataforma ligera y divertida</li> <li>Remolcado prácticamente con cualquier vehículo de tamaño medio</li> <li>Hasta 2 ocupantes</li> <li><b>Pack de funcionalidad (solo con modelos de 90 CV):</b> kit de compartimento de almacenamiento delantero, apoyo para embarque, llave D.E.S.S.™ RF, sistema VTS™ (sistema de ajuste de elevación variable)</li> </ul>		<ul style="list-style-type: none"> <li>Pantalla digital de 4,5 pulg. (11,5 cm)</li> <li>Nuevo modo Trixx</li> <li>Compartimento de almacenamiento frontal más amplio</li> <li>Asiento Freestyle monoplaça</li> <li>Apoyos para los pies integrados</li> <li>Integración de LinQ® Lite</li> <li>Compartimento estanco para teléfono</li> <li>En pie con más control</li> <li>Rotax® 900 ACE™ - 90</li> <li>Casco Spark®</li> <li>Plataforma ligera y divertida</li> <li>Remolcado prácticamente con cualquier vehículo de tamaño medio</li> <li>Hasta 3 ocupantes</li> <li><b>Pack TRIXX™:</b> manillar con elevador ajustable, sistema VTS™ (sistema de ajuste de elevación variable) con capacidad de ajuste ampliada, apoyos para los pies, coloración exclusiva</li> </ul>		<ul style="list-style-type: none"> <li>Rotax® 1630 ACE™ - 130</li> <li>Casco GTI™</li> <li>Sistema inteligente de freno y marcha atrás (iBR®)</li> <li>Amplia plataforma de baño con sistema de sujeción LinQ®</li> <li>Asiento Ergolock™ de 2 piezas</li> <li>Amplio almacenamiento delantero</li> <li>Compartimento estanco para teléfono</li> </ul>	<ul style="list-style-type: none"> <li>Rotax® 1630 ACE™ - 170</li> <li>Casco GTI™</li> <li><b>Pack tecnológico:</b> sistema de audio premium de BRP e iDF - sistema inteligente de desalojo de residuos (opcional)</li> <li>Sistema inteligente de freno y marcha atrás (iBR®)</li> <li>Sistema VTS™ (sistema de ajuste de elevación variable)</li> <li>Modo de baja velocidad / regulación de velocidad</li> <li>Escalón de embarque</li> <li>Dos opciones de color</li> </ul>	<ul style="list-style-type: none"> <li><b>NOVEDADES</b></li> <li>Motor ROTAX® 1630 ACE™ - 230 disponible</li> <li>Rotax 1630 ACE™ - 170/230</li> <li>Casco ST3™</li> <li><b>Pack tecnológico:</b> sistema de audio premium de BRP, pantalla panorámica de 7,8 pulg. (19,8 cm) a todo color y puerto USB</li> <li>iDF - Sistema inteligente de desalojo de residuos</li> <li>GPS y localizador de pesca Garmin® con pantalla táctil de 7 pulg. (17,8 cm)</li> <li>Parabrisas de turismo</li> <li>Parachoques delantero de alta resistencia</li> <li>Elevador de manillar ajustable</li> <li>Asiento de turismo Explorer y protectores de rodilla</li> <li>Reposapiés laterales</li> <li>Soporte multicarga LinQ®</li> <li>Bolsa LinQ Explorer</li> </ul>
<b>Capacidad</b>							
OCUPANTES	2	2	1	3	3	3	3
PESO	160 kg	160 kg	160 kg	224,5 kg	272 kg	272 kg	272 kg
COMBUSTIBLE	30 litros		30 litros		70 litros	70 litros	70 litros
ALMACENAMIENTO TOTAL	44,7 litros		44,7 litros		152,8 litros	152,8 litros	198,9 litros
<b>Motor Rotax</b>							
SISTEMA DE ADMISIÓN	Aspiración natural		Aspiración natural		Aspiración natural	Aspiración natural	Aspiración natural
CILINDRADA	899 cc		899 cc		1630 cc	1630 cc	1630 cc
SISTEMA DE MARCHA ATRÁS	iBR® electrónico		iBR® electrónico		iBR® electrónico	iBR® electrónico	iBR® electrónico
TIPO DE COMBUSTIBLE	95 octanos		95 octanos		95 octanos	95 octanos	95 octanos



	DEPORTES ACUÁTICOS		TURISMO		
	WAKE™	WAKE™ PRO	GTX™ PRO	GTX™	GTX™ LIMITED
	Diseñada para aprovechar al máximo la estela.	Estabilidad, potencia y música para deportes acuáticos de calidad profesional.	Modelo de alquiler.	Confort, control y potencia, siempre con estilo.	El estándar del sector en rendimiento de turismo de alta calidad.
MODELOS	Wake™ 170	Wake™ Pro 230	GTX™ Pro 130	GTX™ 170   GTX™ 230	GTX™ Limited 300
COLORES	 Menta neón	 Menta neón	 NUEVO Blanco / Menta neón	 NUEVO Azul abismo / Azul Golfo	 NUEVO Blanco perla premium  Azul abismo
	<b>Prestaciones clave</b>				
	<ul style="list-style-type: none"> <li>Rotax® 1630 ACE™ - 170</li> <li>Casco GTI™</li> <li>Sistema inteligente de freno y marcha atrás (iBR®)</li> <li>Amplio almacenamiento delantero</li> <li>Compartimento estanco para teléfono</li> <li>Escalón de embarque</li> <li><b>Pack Wake:</b> mástil de esquí acuático retráctil LinQ®, modo de esquí basado en velocidad, portatablas de wakeboard extraíble, gráficos Wake</li> <li>iDF - Sistema inteligente de desalojo de residuos</li> </ul>	<ul style="list-style-type: none"> <li>Rotax® 1630 ACE™ - 230</li> <li>Casco ST3™</li> <li><b>Pack tecnológico:</b> sistema de audio premium de BRP, pantalla panorámica de 7,8 pulg. (19,8 cm) a todo color y puerto USB</li> <li>iDF - Sistema inteligente de desalojo de residuos</li> <li>Sistema inteligente de freno y marcha atrás (iBR®)</li> <li>Compartimento estanco para teléfono</li> <li>Almacenamiento frontal con acceso directo</li> <li>Escalón de embarque</li> <li><b>Pack Wake:</b> mástil de esquí acuático retráctil LinQ®, modo de esquí basado en velocidad, portatablas de wakeboard extraíble, gráficos Wake</li> </ul>	<ul style="list-style-type: none"> <li>Rotax® 1630 ACE™ - 130</li> <li>Casco ST3™</li> <li>Sistema inteligente de freno y marcha atrás (iBR®)</li> <li>Sistema de sujeción LinQ®</li> <li>70 litros de capacidad de combustible</li> <li>Escalón de embarque</li> <li>Almacenamiento frontal con acceso directo</li> <li>Compartimento estanco para teléfono</li> <li><b>Componentes de alto rendimiento:</b> arnés eléctrico, empuñaduras, asiento, anillo de desgaste, eje motor y hélice</li> </ul>	<ul style="list-style-type: none"> <li>Rotax® 1630 ACE™ - 170/230</li> <li>Casco ST3™</li> <li>iDF - Sistema inteligente de desalojo de residuos</li> <li>Sistema de audio premium de BRP (opcional)</li> <li>Sistema inteligente de freno y marcha atrás (iBR®)</li> <li>Sistema VTS™ (sistema de ajuste de elevación variable)</li> <li>Sistema de sujeción LinQ®</li> <li>Escalón de embarque</li> <li>Almacenamiento frontal con acceso directo</li> <li>Compartimento estanco para teléfono</li> </ul>	<ul style="list-style-type: none"> <li>Rotax® 1630 ACE™ - 300</li> <li>Casco ST3™</li> <li><b>Pack tecnológico:</b> sistema de audio premium de BRP, pantalla panorámica de 7,8 pulg. (19,8 cm) a todo color y puerto USB</li> <li>iDF - Sistema inteligente de desalojo de residuos</li> <li>Almacenamiento frontal con acceso directo</li> <li><b>Pack Limited:</b> puerto USB, funda, organizador del compartimento de almacenamiento, protectores de rodilla, coloración exclusiva y más.</li> </ul>
	<b>Capacidad</b>				
OCUPANTES	3	3	3	3	3
PESO	272 kg	272 kg	272 kg	272 kg	272 kg
COMBUSTIBLE	70 litros	70 litros	70 litros	70 litros	70 litros
ALMACENAMIENTO TOTAL	152,8 litros	98,9 litros	98,9 litros	98,9 litros	98,9 litros
	<b>Motor Rotax</b>				
SISTEMA DE ADMISIÓN	Aspiración natural	Sobrealimentado con termocambiador intermedio externo	Aspiración natural	Aspiración natural	Sobrealimentado con termocambiador intermedio externo
CILINDRADA	1630 cc	1630 cc	1630 cc	1630 cc	1630 cc
SISTEMA DE MARCHA ATRÁS	iBR® electrónico	iBR® electrónico	iBR® electrónico* (opcional)	iBR® electrónico	iBR® electrónico
TIPO DE COMBUSTIBLE	95 octanos	95 octanos	95 octanos	95 octanos   98 octanos	98 octanos

# Cuadro comparativo

	PESCA DEPORTIVA		ALTO RENDIMIENTO			
	FishPro™		GTR™	GTR™-X RS	RXP®-X® RS	RXT®-X® RS
	<b>El revolucionario modelo original. Un nuevo concepto de pesca deportiva.</b>	<b>La moto de agua de pesca deportiva más avanzada en el agua.</b>	<b>Potencia y rendimiento accesibles.</b>	<b>Altos niveles de rendimiento y valor.</b>	<b>La moto acuática de alto rendimiento rediseñada y lista para competición.</b>	<b>La moto acuática para rendimiento en alta mar por excelencia.</b>
MODELOS	FishPro™ Sport 170	FishPro™ Trophy 170	GTR™ 230	GTR™-X RS 300	RXP®-X® RS 325	RXT®-X® RS 325
COLORES	 Blanco / Azul Golfo	 Gris tiburón / Naranja fuerte	 NUEVO Negro eclipse / Azul Arrecife	 NUEVO Negro eclipse / Azul Arrecife	 NUEVO Rojo ardiente premium  NUEVO Hielo metalizado / Verde Manta	 NUEVO Rojo ardiente premium  NUEVO Hielo metalizado / Verde Manta
	<b>Prestaciones clave</b>					
	<ul style="list-style-type: none"> <li>• Rotax® 1630 ACE™ - 170</li> <li>• Casco ST3™</li> <li>• iDF - Sistema inteligente de desalojo de residuos</li> <li>• GPS y localizador de pesca Garmin® de 6 pulg. (15,2 cm)</li> <li>• Sistema de audio premium de BRP (opcional)</li> <li>• 5 portacañas</li> <li>• Extensión de cubierta trasera con LinQ®</li> <li>• Caja de refrigeración para pesca LinQ (51 litros)</li> <li>• Reposapiés laterales en ángulo</li> <li>• Almacenamiento frontal con acceso directo y organizador de compartimento</li> </ul>	<ul style="list-style-type: none"> <li>• Rotax® 1630 ACE™ - 170</li> <li>• Casco ST3™</li> <li>• iDF - Sistema inteligente de desalojo de residuos</li> <li>• GPS y localizador de pesca Garmin® con pantalla táctil de 7 pulg. (17,8 cm)</li> <li>• Sistema de batería avanzado</li> <li>• Asiento giratorio modular</li> <li>• Extensión de cubierta trasera con LinQ®</li> <li>• Tanque de carnada de conexión rápida</li> <li>• Caja de refrigeración para pesca LinQ (51 litros)</li> <li>• Sistema de ancla</li> <li>• <b>Pack tecnológico:</b> sistema de audio premium de BRP, pantalla panorámica de 7,8 pulg. (19,8 cm) a todo color y puerto USB</li> </ul>	<ul style="list-style-type: none"> <li>• Rotax® 1630 ACE™ - 230</li> <li>• Casco GTI™</li> <li>• Sistema VTS™ (sistema de ajuste de elevación variable)</li> <li>• Amplio almacenamiento delantero</li> <li>• Compartimento estanco para teléfono</li> <li>• Sistema de sujeción LinQ®</li> </ul>	<b>NOVEDADES</b> <ul style="list-style-type: none"> <li>• Motor ROTAX® 1630 ACE™ - 300</li> <li>• Asiento de competición Ergolock™ de dos piezas</li> <li>• Manillar de perfil bajo</li> <li>• Apoyos angulares de longitud total en el hueco para los pies</li> <li>• Casco GTI™</li> <li>• Sistema VTS™ (sistema de ajuste de elevación variable)</li> <li>• Amplio almacenamiento delantero</li> <li>• Compartimento estanco para teléfono</li> <li>• Sistema de sujeción LinQ®</li> </ul>	<b>NOVEDADES</b> <ul style="list-style-type: none"> <li>• Motor ROTAX® 1630 ACE™ - 325</li> <li>• Amortiguador de dirección hidráulica</li> <li>• Prestaciones de rendimiento X</li> <li>• Cubierta de fibra de carbono</li> <li>• Columna de dirección</li> <li>• Casco T3-R™</li> <li>• Control de lanzamiento</li> <li>• Asiento Ergolock™ R de competición</li> <li>• Manillar de competición de perfil bajo</li> <li>• Apoyos para los pies en ángulo doble</li> <li>• Aletas X</li> <li>• Hélice pulida</li> <li>• <b>Pack tecnológico:</b> Sistema de audio premium de BRP, pantalla de 7,8 pulg. (19,8 cm) a todo color y puerto USB (opcional)</li> </ul>	<b>NOVEDADES</b> <ul style="list-style-type: none"> <li>• Motor ROTAX® 1630 ACE™ - 325</li> <li>• Casco ST3™</li> <li>• Control de lanzamiento</li> <li>• Asiento de competición Ergolock de dos piezas</li> <li>• Sistema de dirección inclinable</li> <li>• Apoyos angulares de longitud total en el hueco para los pies</li> <li>• Aletas X</li> <li>• Hélice pulida</li> <li>• <b>Pack tecnológico:</b> sistema de audio premium de BRP, pantalla panorámica de 7,8 pulg. (19,8 cm) a todo color y puerto USB</li> </ul>
	<b>Capacidad</b>					
OCUPANTES	3	3	3	3	2	3
PESO	272 kg	272 kg	272 kg	272 kg	182 kg	272 kg
COMBUSTIBLE	70 litros	70 litros	70 litros	70 litros	70 litros	70 litros
ALMACENAMIENTO TOTAL	149,9 litros	149,9 litros	160,8 litros	160,8 litros	153,7 litros	98,9 litros
	<b>Motor Rotax</b>					
SISTEMA DE ADMISIÓN	Aspiración natural	Aspiración natural	Sobrealimentado con termocambiador intermedio externo	Sobrealimentado con termocambiador intermedio externo	Sobrealimentado con termocambiador intermedio externo	Sobrealimentado con termocambiador intermedio externo
CILINDRADA	1630 cc	1630 cc	1630 cc	1630 cc	1630 cc	1630 cc
SISTEMA DE MARCHA ATRÁS	iBR® electrónico	iBR® electrónico	iBR® electrónico	iBR® electrónico	iBR® electrónico	iBR® electrónico
TIPO DE COMBUSTIBLE	95 octanos	95 octanos	95 octanos	98 octanos	98 octanos	98 octanos



# Accesorios

# Accesorios

- 43 Packs básicos
- 44 Packs de estilo de vida
- 46 Accesorios LinQ
- 50 Bolsas y almacenamiento
- 52 Accesorios para deportes acuáticos
- 53 Apoyo y escalones
- 53 Controles y accesorios de agarre
- 55 Tecnología
- 56 Accesorios eléctricos y electrónicos
- 60 Accesorios de protección
- 62 Atraque
- 64 Artículos imprescindibles
- 65 Fundas
- 68 Remolques
- 69 Remolques de eje único
- 70 Remolques de eje doble
- 71 Accesorios para remolque
- 72 Notas



## Garantía limitada para accesorios de Sea-Doo\*

### 1 año para accesorios de BRP

\*Adquirido en un establecimiento (concesionario o distribuidor) autorizado de BRP o en una tienda online autorizada de BRP. A menos que se indique lo contrario o constituya un requisito legal. Pueden aplicarse otras exclusiones. Consulta la garantía limitada completa o ponte en contacto con tu concesionario autorizado de Sea-Doo. Esta garantía limitada no se aplica a accesorios instalados en fábrica.



# Packs básicos



## BÁSICO

SKU	DENOMINACIÓN	PÁGINA
295100330	Kit de equipo de seguridad	pág. 66
295100631	Kit de matrícula (negro)	pág. 66
295101014	Funda	pág. 67
285998	Chaleco salvavidas Airflow	pág. 89
286808	Shorts de neopreno	pág. 98
	Total	

## AVANZADO

SKU	DENOMINACIÓN	PÁGINA
278003401	Llave D.E.S.S.™ RF programable	pág. 60
295100418	Defensas de uso rápido	pág. 64
295100944	Kit para instalación de defensas de uso rápido	pág. 64
295100750	Ancla plegable	pág. 65
295100851	Amarra para muelle	pág. 65
295100901	Funda de almacenamiento para cualquier clima	pág. 67
454665	Rashguard de alto rendimiento de manga larga	pág. 101
454478	Sombrero Adventure de ala ancha	pág. 106
295100885	Amarras plegables Speed Tie	
9779251 / 9779400	Kit de cambio de aceite de mezcla sintético XPS 4T 5W-40	
	Total	

## EXTREMO

SKU	DENOMINACIÓN	PÁGINA
295100814	Organizador de compartimento de almacenamiento extraíble	pág. 52
295100965	Bolsa de refrigeración Sea-Doo (14 litros)	pág. 52
269502121	Bolsa estanca (10 litros)	pág. 53
295100862	Organizador de tapa	pág. 53
	Total	

Los accesorios específicos pueden variar según el modelo de vehículo.

## Packs de estilo de vida



DEPORTES ACUÁTICOS	SKU	DENOMINACIÓN	PÁGINA
	715007112	Caja de carga LinQ modular (20 litros)	pág. 48
	295100909	Mástil de esquí acuático retráctil LinQ	pág. 54
	295100838	Portatablas de wakeboard	pág. 54
	295100662	Tubo de protección	pág. 54
	295100869	Escalón de embarque	pág. 55
		Total	



ALTO RENDIMIENTO	SKU	DENOMINACIÓN	PÁGINA
	295100950	Depósito de combustible apilable LinQ (14,5 litros)	pág. 48
	295101204	Manillar con elevador ajustable	pág. 55
	295100875	Apoyos de suelo	pág. 62
	295100810	Protectores de rodilla con Ergolock	pág. 62
	295100847	Kit de aletas Pro-Series	pág. 75
	295100845	Rejilla de entrada de carga superior	pág. 75
	295100846	Kit de sellado de bomba	pág. 75
		Total	

Los accesorios específicos pueden variar según el modelo de vehículo.



PESCA	SKU	DENOMINACIÓN	PÁGINA
	715005494	Caja de carga LinQ modular (10 litros)	pág. 48
	219401110	Inserción térmica para caja de carga LinQ modular (10 litros)	pág. 48
	269801151	Caja de refrigeración LinQ (51 litros)	pág. 50
	295101033	Ampliación de caja de refrigeración LinQ (51 litros)	pág. 50
	295100795	Portacañas LinQ	pág. 50
	295100948	Soporte delantero LinQ (izquierdo)	pág. 51
	295100949	Soporte delantero LinQ (derecho)	pág. 51
	295100935	Sujetavasos LinQ	pág. 51
	295101057	GPS Garmin <sup>®</sup> ECHOMAP™ UHD 72sv	pág. 58
295100972	Transductor Garmin <sup>®</sup> GT15M-IH para localizador de pesca y sonda de profundidad	pág. 58	
295100991	Kit de cableado de batería secundaria	pág. 59	
295100793	Reposapiés laterales en ángulo	pág. 62	
		Total	







AVENTURA	SKU	DENOMINACIÓN	PÁGINA
	295100950	Depósito de combustible apilable LinQ (14,5 litros)	pág. 48
	715005494	Caja de carga LinQ modular (10 litros)	pág. 48
	715007112	Caja de carga LinQ modular (20 litros)	pág. 48
	219401110	Inserción térmica para caja de carga LinQ modular (10 litros)	pág. 48
	715008110	Bolsa LinQ con parte superior enrollable (40 litros)	pág. 49
	295101015	Soporte multicarga LinQ	pág. 49
	295100698	Caja de refrigeración LinQ (16 litros)	pág. 50
	295100948	Soporte delantero LinQ (izquierdo)	pág. 51
	295100949	Soporte delantero LinQ (derecho)	pág. 51
	295101034	Kit de instalación de base LinQ	pág. 51
	860202478	Mecanismo de bloqueo LinQ - Pack de 2 con 4 llaves	pág. 51
	295100935	Sujetavasos LinQ	pág. 51
	295101009	Kit de instalación de base LinQ	pág. 52
	295100835	Organizador de compartimento de almacenamiento	pág. 53
	295100812	Empuñaduras con calefacción	pág. 56
295100711	Sistema de audio premium de BRP	pág. 58	
		Total	

Los accesorios específicos pueden variar según el modelo de vehículo.



# Accesorios LinQ



<b>Depósito de combustible apilable LinQ (14,5 litros)</b>	Modelos con kit de base LinQ	<b>295100950</b>
	<ul style="list-style-type: none"> <li>• Instalación rápida, sencilla y segura con el sistema LinQ.</li> <li>• Boquilla antiderrames diseñada para uso fácil.</li> <li>• 14,5 litros de capacidad.</li> <li>• Admite almacenamiento adicional mediante apilamiento de la bolsa LinQ con parte superior enrollable (40 litros) (715008110).</li> </ul>	<ul style="list-style-type: none"> <li>• Diseñado para uso en entorno marino.</li> <li>• Dimensiones: 33 cm (larg.) x 48 cm (anch.) x 23 cm (alt.).</li> </ul> <p><i>Notas: kit de instalación de base LinQ requerido para instalar accesorios LinQ en caso de no proporcionarse de serie en la moto acuática. Los depósitos de combustible no se pueden apilar. El apilamiento de la bolsa LinQ con parte superior enrollable requiere el kit de instalación de base LinQ (295101009). Se debe comprobar la normativa local relativa al transporte de combustible.</i></p>
<b>Repuesto de tapón de caucho para depósito de combustible LinQ</b>	Depósito de combustible apilable LinQ (14,5 litros)	<b>295100791</b>
		
<b>Tapón y boquilla de repuesto para depósito de combustible LinQ</b>	Depósito de combustible apilable LinQ (14,5 litros)	<b>860202529</b>
	<ul style="list-style-type: none"> <li>• No compatible con el depósito de combustible LinQ (20 litros) (715007822).</li> </ul>	
<b><span style="background-color: #00AEEF; color: white; padding: 2px;">NUEVO</span> Depósito de combustible LinQ (20 litros)</b>	Modelos con kit de base LinQ	<b>715007822</b>
	<ul style="list-style-type: none"> <li>• Instalación rápida, sencilla y segura con el sistema LinQ.</li> <li>• Boquilla antiderrames diseñada para uso fácil.</li> <li>• 20 litros de capacidad.</li> <li>• Cumple el nuevo estándar FMD de mitigación de incendios.</li> <li>• Dimensiones: 30 cm (larg.) x 48 cm (anch.) x 30 cm (alt.).</li> </ul>	<p><i>Notas: kit de instalación de base LinQ requerido para instalar accesorios LinQ en caso de no proporcionarse de serie en la moto acuática. Se debe comprobar la normativa local relativa al transporte de combustible.</i></p>
<b>Caja de carga LinQ modular (10 litros)</b>	Modelos con kit de base LinQ	<b>715005494</b>
	<ul style="list-style-type: none"> <li>• 10 litros de capacidad de carga en caja rígida modular.</li> <li>• Dimensiones: 48 cm (larg.) x 32 cm (anch.) x 13 cm (alt.).</li> <li>• Construcción robusta con tapa hermética resistente al clima.</li> <li>• Apilable con caja modular LinQ adicional (715005494, 715007112) o bolsa LinQ con parte superior enrollable para ampliar la capacidad de almacenamiento.</li> </ul>	<ul style="list-style-type: none"> <li>• Requiere el kit de instalación de base LinQ (295101009) para apilar cajas o la bolsa.</li> </ul> <p><i>Nota: kit de instalación de base LinQ requerido para instalar accesorios LinQ en caso de no proporcionarse de serie en la moto acuática.</i></p>
<b>Inserción térmica para caja de carga LinQ modular (10 litros)</b>	<b>219401110</b>	
	<ul style="list-style-type: none"> <li>• Forro aislante.</li> <li>• Adaptación óptima a la caja de carga LinQ modular (10 litros).</li> <li>• Puede dar cabida a 7 latas de 355 ml.</li> <li>• Conserva el hielo durante un día.</li> <li>• Dimensiones interiores: 23 cm (larg.) x 43 cm (anch.) x 6,3 cm (alt.).</li> </ul>	
<b>Caja de carga LinQ modular (20 litros)</b>	Modelos con kit de base LinQ	<b>715007112</b>
	<ul style="list-style-type: none"> <li>• 20 litros de capacidad de carga en caja rígida modular.</li> <li>• Construcción robusta con tapa hermética resistente al clima.</li> <li>• Se puede colocar una caja modular LinQ adicional (715005494) encima para crear la solución de almacenamiento ideal.</li> </ul>	<ul style="list-style-type: none"> <li>• Requiere el kit de instalación de base LinQ (295101009) para apilar cajas o la bolsa.</li> </ul> <p><i>Nota: kit de instalación de base LinQ requerido para instalar accesorios LinQ en caso de no proporcionarse de serie en la moto acuática.</i></p>



**Caja de carga LinQ modular (30 litros)**



Modelos con kit de base LinQ

**715006830**

- 30 litros de capacidad de carga en caja rígida modular.
- Construcción robusta con tapa hermética resistente al clima.

*Nota: kit de instalación de base LinQ requerido para instalar accesorios LinQ en caso de no proporcionarse de serie en la moto acuática.*

**Bolsa LinQ con parte superior enrollable (40 litros)**



Modelos con kit de base LinQ

**715008110**

- Diseño con parte superior enrollable totalmente impermeable que asegura perfectamente el equipo.
- 40 litros de capacidad ajustable.
- Base de plástico rígido de alta resistencia.
- Parte inferior con revestimiento de espuma para ofrecer protección adicional.

- Asa integrada para facilitar el transporte y el uso en el vehículo.
- Equipada con kit de accesorios LinQ para entorno marino.
- Dimensiones: 36 cm (larg.) x 48 cm (anch.) x altura ajustable.

*Nota: kit de instalación de base LinQ requerido para instalar accesorios LinQ en caso de no proporcionarse de serie en la moto acuática.*

**Bolsa para asiento LinQ (20 litros)**



GTI, GTI SE, GTX, GTX Limited, Explorer Pro, GTR, GTR-X, RXT-X, RXP-X, Wake, Wake Pro, FishPro Scout, FishPro Sport, FishPro Trophy

**295101073**

- 20 litros de almacenamiento resistente a la radiación UV.
- Sujeción inteligente detrás del asiento del pasajero para maximizar el espacio en la cubierta trasera.
- Se instala en tan solo segundos sin herramientas gracias al sistema de accesorios LinQ.

- Compartimentos de organización principal en dos bolsillos con tres aberturas con cremallera.
- Bolsillo lateral externo para obtener acceso rápido a pequeños objetos esenciales.
- No es compatible con el soporte multicarga LinQ.

**Bolsa LinQ Explorer (100 litros)**



Vehículos equipados con el soporte multicarga LinQ

**295101016**

- 100 litros de almacenamiento hermético al agua.
- Se instala en tan solo segundos sin herramientas gracias al sistema de accesorios LinQ.
- Compartimento especial para artículos básicos de navegación, por ejemplo, los documentos de registro, licencia y seguro.
- Espacio dedicado a la llave D.E.S.S.
- Bolsillo externo de acceso fácil para objetos pequeños, como las llaves y la cartera.

- Se convierte en mochila para el uso fuera del agua.
- Con correas a ambos lados, y plegable... ¡si no la llevas llena!
- La instalación requiere el soporte multicarga LinQ.
- De serie en Explorer Pro.
- Dimensiones: 66 cm (larg.) x 46 cm (anch.) x 36 cm (alt.).

**Soporte multicarga LinQ**



GTX, RXT-X, Wake Pro (2018 y posteriores) / GTI, GTI SE, GTR, GTR-X, Wake (2020 y posteriores) / RXP-X (2021 y posteriores) / FishPro Scout, FishPro Sport

**295101015**

- Triplica las posibilidades de ubicación de accesorios LinQ en la moto acuática.
- Permite configuraciones múltiples de accesorios LinQ.
- Crea un área de descanso o plataforma de pesca más amplia, y simplifica el reembarque.
- Utiliza el sistema de sujeción LinQ para facilitar y agilizar la instalación.

- Dos kits de instalación de base LinQ incluidos. Kits de instalación de base LinQ de venta por separado (295101034).
- De serie en Explorer Pro.
- Requiere accesorios específicos para su instalación en determinados modelos. La instalación se debe llevar a cabo en un concesionario de BRP autorizado.
- No compatible con la caja de refrigeración LinQ de 51 litros (retén doble).

**Extensión de cubierta trasera con LinQ**



GTX, GTX Limited, RXT-X, Wake Pro

**295101026**

- Amplía la diversión en 29 cm desde popa y permite configuraciones de almacenamiento adicionales.
- Incluye seis puntos de sujeción LinQ para facilitar la instalación de accesorios LinQ, y se retrae para no estorbar cuando no se necesita.

- Tres opciones de configuración: central, izquierda o derecha.
- Añade acceso fácil al agua para deportes acuáticos o espacio extra para descansar, reembarcar, pescar, etc.
- Compatible con el escalón.

### Caja de refrigeración LinQ (16 litros)



Modelos con kit de base LinQ

**295100698**

- Caja de refrigeración de montaje LinQ; instalación sencilla y segura.
- Aislamiento de espuma de calidad premium para retención óptima de hielo (hasta cinco días).
- Construcción rotomoldeada que proporciona rigidez y durabilidad excepcionales.
- Tapa de sellado hermético para protección contra el clima.
- Retenes de alto rendimiento con asidero en T, resistentes para uso en entornos marinos.
- Accesorios de grado marino para aplicaciones en contacto con agua salada.

- Puede dar cabida a 20 latas de 355 ml.
- Conserva el hielo durante tres días.
- Dimensiones exteriores: 33 cm (larg.) x 51 cm (anch.) x 25,5 cm (alt.).
- Dimensiones interiores: 23 cm (larg.) x 43 cm (anch.) x 18 cm (alt.).

*Notas: no se puede instalar sobre el depósito de combustible apilable LinQ.*

*kit de instalación de base LinQ requerido para instalar accesorios LinQ en caso de no proporcionarse de serie en la moto acuática.*

### **NUEVO** Caja de refrigeración LinQ (43 litros)



GTX, GTX Limited, Wake Pro, Explorer Pro, FishPro Trophy, FishPro Sport, RXT-X, RXP-X

**715009276**

- Configuración LinQ de 40,6 cm muy versátil para adaptación a muchos vehículos.
- Carcasa exterior de polipropileno moldeado por inyección de alta calidad y resistente a los impactos para ofrecer durabilidad excepcional.
- Aislamiento de alta calidad para retención óptima de hielo.
- Aislamiento más grueso en la parte inferior como barrera contra el calor del vehículo.
- 43 litros de capacidad.
- Montaje LinQ para disfrutar de almacenamiento rápido, fácil y seguro.
- Queda bloqueada en su sitio con tan solo un cuarto de giro.
- El montaje requiere el kit de instalación de base LinQ (295101009)

- Asideros rígidos que facilitan el transporte.
- Asideros horizontales bloqueables que permiten la instalación de accesorios LinQ Lite.
- Caja estanca incluida para proteger artículos.
- Tapón de drenaje en la parte inferior para evacuar el agua.
- El nuevo sistema de pestañas, ergonómico y seguro, ofrece sellado excelente.
- 11 kg de peso (vacía).
- Dimensiones exteriores: 73,5 cm (larg.) x 43 cm (anch.) x 36 cm (alt.).
- Dimensiones interiores: 60 cm (larg.) x 33 cm (anch.) x 23 cm (alt.).
- Opción de bloqueo de caja de refrigeración con un candado.

### Caja de refrigeración LinQ (51 litros, retén doble)



RXT, RXT-X, GTX, GTX Limited, Wake Pro (2018 y posteriores) / RXP-X (2021 y posteriores) / GTI, GTI SE, GTR, GTR-X, Wake (2020 y posteriores), Explorer Pro

**269801151**

- 51 litros de capacidad con aislamiento y resistencia al agua.
- Rigidez excepcional y alta durabilidad con aislamiento de espuma de calidad premium para ofrecer retención óptima del hielo.
- Tapa sellada para mantener fuera el calor y el agua.
- Bolsillo de almacenamiento externo de alto rendimiento que añade espacio extra para artículos no refrigerados, como utensilios, aparejos, etc.
- Superficie de trabajo embutida en parte superior con acabado antideslizante ideal para preparar el anzuelo, y comprobar rápidamente el tamaño de cada pez que lo muerda con la regla integrada en la tapa.
- Dos tapones de drenaje para evacuación sencilla de agua.
- Retenes de alto rendimiento con asidero en T, duraderos y resistentes para uso en entornos marinos, incluso en contacto con agua salada.
- Ranuras premoldeadas para fácil instalación de portacañas o sujetavasos a ambos lados.

- Ranuras angulares que ofrecen configuración perfecta para pesca de troleo con varias cañas (según normativa aplicable).
- Posibilidad de instalar la ampliación de caja de refrigeración LinQ de 51 litros (295101033) en la parte superior para incrementar la capacidad de almacenamiento.
- Puede dar cabida a 72 latas de 355 ml.
- Conserva el hielo durante tres días.
- Dimensiones exteriores: 48 cm (larg.) x 80 cm (anch.) x 42 cm (alt.).
- Dimensiones interiores: 29 cm (larg.) x 66 cm (anch.) x 28 cm (alt.).

*Nota: la instalación en modelos de 2018 y en algunos modelos de 2019 requiere el kit de base de anclaje de bloqueo LinQ (295100858).*

*Si tu moto acuática no presenta escalón integrado, se recomienda añadir uno para facilitar el reembarque.*

*La caja de refrigeración no es compatible con el mástil de esquí acuático LinQ en posición adelantada.*

### Ampliación de caja de refrigeración LinQ (51 litros) (Retén doble)



Caja de refrigeración LinQ (51 litros, retén doble) (269801151)

**295101033**

- Añade 20 litros de almacenamiento adicional a tu caja de refrigeración de 51 litros.
- Con aislamiento integral y de instalación sencilla.
- Ideal, por ejemplo, para separar los alimentos de la pesca o añadir una caja de aparejos.
- La instalación requiere la caja de refrigeración LinQ (51 litros, retén doble) (269801151).

- Puede dar cabida a 36 latas de 355 ml.
- Conserva el hielo durante tres días.
- Dimensiones exteriores: 48 cm (larg.) x 80 cm (anch.) x 16,5 cm (alt.).
- Dimensiones interiores: 29 cm (larg.) x 66 cm (anch.) x 13 cm (alt.).

### Portacañas LinQ



Compatible con soportes delanteros LinQ y cajas de refrigeración LinQ de 51 litros

**295100795**

- Perfecto para transportar las cañas de forma segura a tus zonas de pesca favoritas o durante la pesca de troleo.
- Incorpora un sistema de conexión rápida con palanca de liberación para facilitar la instalación/extracción desde cualquiera de las 30 posiciones distintas

- posibles en la caja de refrigeración LinQ de 51 litros o en algunos vehículos con los soportes delanteros LinQ.
- Ofrece sujeción firme de la caña con una pieza de caucho moldeado diseñada específicamente para asegurar o soltar la caña mediante el brazo del carrete.

**NUEVO** Soporte LinQ Lite para cámara de acción



Spark (2024)

**295101139**

- Sistema de sujeción LinQ Lite para cámaras.
- Posiciones estratégicas para la captura de vídeos y fotos.
- Diseñado para sujetar dispositivos con seguridad y firmeza.
- Montaje y desmontaje fáciles y rápidos.
- Ofrece posicionamiento en 360 grados resultante en imágenes y películas perfectas.

Soporte delantero LinQ



RXT, RXT-X, GTX, Wake Pro (2018 y posteriores), FishPro (2019-2021), Explorer Pro, FishPro Sport, FishPro Trophy

**295100948** Lateral izquierdo  
**295100949** Lateral derecho

- Posibilita la instalación del sujetavasos LinQ (295100935) o el portacañas LinQ (295100795) de montaje delantero (de venta por separado).
- Proporciona acceso sencillo a la caña o las bebidas durante la pesca sin crear obstrucciones para el conductor.

Soporte delantero LinQ



GTI, GTI SE, GTR, GTR-X, Wake (2020 y posteriores), FishPro Scout

**295101039** Lateral izquierdo  
**295101040** Lateral derecho

- Posibilita la instalación del sujetavasos LinQ (295100935) o el portacañas LinQ (295100795) de montaje delantero (de venta por separado).
- Proporciona acceso sencillo a la caña o las bebidas durante la pesca sin crear obstrucciones para el conductor.

Sujetavasos LinQ



(295100935 ilustrado)

Spark (2024)

Compatible con soportes delanteros LinQ y la caja de refrigeración LinQ de 51 litros

**715007804**  
**295100935**

- Sujetavasos compatible prácticamente con cualquier envase de bebida gracias a las aletas flexibles que se ajustan al tamaño del envase.
- Instalación sin herramientas.

Mecanismo de bloqueo LinQ



Se adapta a la mayoría de los accesorios LinQ.

**860201968** Pack de 1 unidad con 2 llaves  
**860202478** Pack de 2 unidades con 4 llaves

- Modo sencillo de bloquear de forma segura la mayoría de los accesorios LinQ en la moto acuática.
- Incluye tapa que protege el mecanismo de bloqueo contra los elementos.
- Resistente a la corrosión.
- No compatible con la caja de refrigeración LinQ de 16 litros, el mástil de esquí acuático retráctil LinQ ni la caja LinQ.

Kit de instalación de base LinQ



(295100803 ilustrado)

GTI, GTS, GTR (2011-2019) / GTR-X (2017-2019) / RXP (2012-2020)  
GTX (2016-2017) / RXT-X (2016-2017)

**295100803**  
**295100842**

- Permite instalar accesorios de montaje LinQ en la moto acuática Sea-Doo para ampliar las opciones de carga y desplazamiento.
- Permite instalar accesorios LinQ en la parte posterior de tu moto acuática.
- No compatible con la caja de refrigeración LinQ de 51 litros.
- Incluye 2 bases LinQ y accesorios.
- Si tu moto acuática no presenta escalón integrado, se recomienda añadir uno para facilitar el reembarque.

*Nota: no es compatible con sistema Speed Tie trasero.*

Kit de instalación de base LinQ



(295100883 ilustrado)

Spark for 2 (2014-2023)  
Spark for 3 (2014-2023)

**295100883**  
**295100802**

- Permite instalar accesorios de montaje LinQ en la moto acuática Sea-Doo para ampliar las opciones de carga y desplazamiento.
- Permite instalar accesorios LinQ en la parte posterior de tu moto acuática.
- No compatible con la caja de refrigeración LinQ de 51 litros.
- Incluye 2 bases LinQ y accesorios.
- Si tu moto acuática no presenta escalón integrado, se recomienda añadir uno para facilitar el reembarque.

*\*No es compatible con el accesorio Tow Pro (295100605).*



Kit de instalación de base LinQ



Para el depósito de combustible apilable LinQ (14,5 litros)

**295101009**

- El kit de base LinQ permite apilar determinados accesorios Sea-Doo LinQ sobre el depósito de combustible apilable LinQ (14,5 litros) (295100950).
- Incluye dos bases LinQ y accesorios de montaje de grado marino para instalación rápida.

<b>Kit de instalación de base LinQ</b>	Compatible con soporte multicarga LinQ	<b>295101034</b>
	<ul style="list-style-type: none"> <li>El kit de base LinQ permite el uso simultáneo de tres accesorios Sea-Doo LinQ en el soporte multicarga LinQ.</li> </ul>	<ul style="list-style-type: none"> <li>Incluye dos bases LinQ y accesorios de montaje de grado marino para instalación rápida.</li> </ul>
<b>Kit de base de anclaje de bloqueo LinQ</b>	RXT, RXT-X, GTX, GTX Limited y Wake Pro (modelos de 2018 y algunos de 2019)	<b>295100858</b>
	<ul style="list-style-type: none"> <li>Bases LinQ con sistema de bloqueo para retener la posición con orientación hacia arriba durante la instalación de accesorios LinQ.</li> <li>Requerido en modelos de 2018 y algunos modelos de 2019 para instalar la caja de refrigeración LinQ de 51 litros.</li> </ul>	<ul style="list-style-type: none"> <li>Sustituye a las bases LinQ estándar.</li> <li>De serie en todas las unidades con LinQ (de fábrica) a partir de 2020.</li> </ul>
<b>Kit de accesorios LinQ para entorno marino</b>		<b>295100751</b>
	<ul style="list-style-type: none"> <li>Mejora imprescindible para maletas LinQ utilizadas en motos acuáticas en agua salada.</li> <li>Incluye accesorios LinQ de acero inoxidable para ofrecer a tu LinQ protección total contra la corrosión.</li> </ul>	<ul style="list-style-type: none"> <li>Instalación fácil y rápida.</li> <li>No es necesario para la instalación de las cajas de refrigeración LinQ, la bolsa con parte superior enrollable LinQ ni la caja LinQ.</li> </ul>

## Bolsas y almacenamiento



<b>Bolsa de refrigeración Sea-Doo (14 litros)</b>	GTI, GTI SE, GTR, GTR-X, Wake 170 (2020 y posteriores) / GTX, GTX Limited, RXT-X, Wake Pro (2018 y posteriores) / Todos los modelos FishPro (2019 y posteriores), Explorer Pro	<b>295100965</b>
	<ul style="list-style-type: none"> <li>14 litros de almacenamiento flexible con aislamiento térmico.</li> <li>Construcción sellada impermeable.</li> <li>Apertura superior magnética para acceso rápido y sellado seguro tras cierre.</li> <li>Material exterior de alta resistencia para ofrecer durabilidad con estilo moderno.</li> </ul>	<ul style="list-style-type: none"> <li>Asideros de transporte y correas extraíbles que facilitan el transporte al entrar y salir del agua.</li> <li>Bolsillo de identificación exterior.</li> <li>Puede dar cabida a 16 latas de 355 ml.</li> <li>Conserva el hielo durante dos días.</li> <li>Dimensiones exteriores: 33 cm (larg.) x 31 cm (anch.) x 23 cm (alt.).</li> <li>Dimensiones interiores: 28 cm (larg.) x 30 cm (anch.) x 18 cm (alt.).</li> </ul>
<b>Bolsa LinQ Urban (40 litros)</b>	Modelos con kit de base LinQ	<b>219401026</b>
	<ul style="list-style-type: none"> <li>Versátil solución de almacenamiento con 40 litros de capacidad añadida.</li> <li>Construcción robusta con cremalleras de alta calidad y exterior resistente al agua.</li> <li>Amplia apertura superior enrollable que ofrece acceso sencillo.</li> <li>Solapa reversible integrada para almacenamiento resistente al agua.</li> </ul>	<ul style="list-style-type: none"> <li>Sujeción para llave de vehículo integrada.</li> <li>Forro impermeable extraíble con bolsillo integrado y espacio de almacenamiento para portátil.</li> <li>La opción de mochila incluye sistema para hombros ajustable, ligero y extraíble, además de acolchado ergonómico en la espalda.</li> <li>Dimensiones: 58,5 cm (larg.) x 37 cm (anch.) x altura ajustable.</li> </ul>
<b><span style="background-color: #00A651; color: white; padding: 2px;">NUEVO</span> Compartimento de almacenamiento delantero Spark</b>	Spark (2024)	<b>295101148</b>
	<ul style="list-style-type: none"> <li>Diseño resistente a salpicaduras que se integra a la perfección en modelos Spark.</li> <li>42 litros de capacidad.</li> <li>Proporciona una montura LinQ Lite a cada lado para sujetavaso LinQ Lite.</li> </ul>	<ul style="list-style-type: none"> <li>Anclajes LinQ Lite no compatibles con defensas ni soporte para cámara LinQ Lite.</li> <li>Diseño de 3 piezas de instalación sencilla.</li> </ul>
<b>Organizador de compartimento de almacenamiento extraíble</b>	RXT, RXT-X, GTX, Wake Pro (2018 y posteriores) / FishPro (2019-2021), Explorer Pro, FishPro Sport, FishPro Trophy	<b>295100732</b>
	GTI, GTI SE, GTR, GTR-X y Wake 170 (2020 y posteriores) / RXP-X (2021 y posteriores) / FishPro Scout	<b>295100814</b>
<ul style="list-style-type: none"> <li>Organizador transpirable para compartimento delantero fabricado de malla sintética de alta calidad con revestimiento premium.</li> <li>Perfecto para mantener la ropa mojada separada del resto del equipo o simplemente para transportar tus cosas.</li> <li>Asa de transporte y almacenamiento fácil en la moto acuática o de forma independiente.</li> </ul>	<ul style="list-style-type: none"> <li>Las sujeciones de conexión rápida fijan la bolsa en su sitio en el interior del compartimento de almacenamiento.</li> <li>Diseñado para la instalación con el organizador del compartimento de almacenamiento (295100835) a fin de completar el accesorio (solo 295100732).</li> </ul>	



### Organizador de compartimento de almacenamiento

RXT, RXT-X, GTX, Wake Pro (2018 y posteriores) / FishPro (2019-2021), Explorer Pro, FishPro Sport, FishPro Trophy

**295100835**



- Organizador permanente transpirable de malla sintética con revestimiento premium.
- Perfecto para almacenar y organizar con seguridad tus artículos más pequeños.
- Diseñado para la instalación con el organizador del compartimento de almacenamiento extraíble a fin de completar el accesorio (295100732).
- De serie en los modelos GTX Limited (2018 y posteriores).

### Organizador de tapa

GTI, GTI SE, GTR, GTR-X y Wake 170 (2020 y posteriores) / RXP-X (2021 y posteriores) / FishPro Scout

**295100862**



- Posicionado de forma práctica en una ubicación fácilmente accesible en el compartimento delantero.
- Mantén tus artículos más pequeños secos en un bolsillo interior impermeable.
- Bolsillo de malla exterior que permite almacenar más objetos sin perderlos de vista.
- 6 litros de capacidad.

### Bolsa estanca (10 litros)

**269502121**



- Bolsa hermética al agua.
- Material de fibra de poliéster con revestimiento de PVC resistente a pinchazos.
- Base reforzada.

### Bolsa estanca (25 litros)

**269001936**



- Bolsa hermética al agua.
- Material de fibra de poliéster con revestimiento de PVC resistente a pinchazos.
- Base reforzada.
- Incluye correa para el hombro.
- Poliéster de 420 denier resistente con revestimiento de TPU.

### Kit de tapa de deflector delantero

Spark (2014-2023)

**295100865**



- Fabricado de polipropileno, este deflector extraíble desvía el agua de los pies y las piernas para ofrecerte una experiencia de conducción más seca.
- Compatible con sistema de audio portátil de BRP.

### Kit de compartimento de almacenamiento delantero

Spark (2014-2023)

**295100864**



- El diseño de laterales blandos sigue las líneas de Spark para maximizar la capacidad de almacenamiento.
- 28 litros de capacidad.
- Construcción de poliuretano que protege los artículos contra impactos causados por las olas.
- Orificios de drenaje en el fondo.
- Compatible con sistema de audio portátil de BRP.
- Kit de tapa de deflector delantero incluido.

### Bandeja de almacenamiento delantera









RXP-X (2012-2020) / GTI y GTS (2011-2019) / GTR (2012-2019) / Wake 155 (2011-2019)

**295100583\***





- Optimiza el espacio de almacenamiento.
- 12 litros de capacidad.

# Accesorios para deportes acuáticos

<b>NUEVO</b> Asidero para observador Spark con montura para cámara	Spark for 3 2024	295101145
	<ul style="list-style-type: none"> <li>Proporciona agarre sólido y cómodo al observador.</li> <li>El conector de sujeción rápida se instala en cuestión de segundos.</li> </ul>	<ul style="list-style-type: none"> <li>Se puede guardar en el espacio de almacenamiento delantero.</li> <li>Montura integrada para cámara de acción.</li> </ul>
<b>NUEVO</b> Adaptador tipo cornamusa para punto de arrastre	GTI (2020 y posteriores), GTI SE (2020 y posteriores), GTR (2020 y posteriores), GTR-X (2024), RXP-X (2021 y posteriores), RXP-X APEX, FishPro Scout (2022 y posteriores), Wake (2020 y posteriores), Spark	295101217
	<ul style="list-style-type: none"> <li>Transforma el ojal trasero estándar en una cornamusa híbrida.</li> <li>Favorece la instalación fácil y rápida de cabos con bucle.</li> </ul>	
<b>Tow Pro</b>	Spark for 3 (2014-2023)	295100605
	<ul style="list-style-type: none"> <li>Tres accesorios en uno: mástil para arrastre, asidero para observador y portaequipo.</li> <li>Añade más diversión a los deportes acuáticos con un punto de arrastre más alto.</li> <li>Ofrece tranquilidad y comodidad al observador con asideros ergonómicos.</li> <li>Transporta la tabla a tu lugar favorito.</li> </ul>	<ul style="list-style-type: none"> <li>Incluye una correa muy práctica para guardar la cuerda de remolque.</li> <li>No compatible con kit de instalación de base LinQ para Spark for 3 (296100802).</li> </ul> <p><i>Nota: el mástil de esquí acuático no se debe usar nunca para remolcar juguetes hinchables y similares. Utiliza siempre la cornamusa posterior.</i></p>
<b>Mástil de esquí acuático retráctil LinQ</b>	RXT, RXT-X, GTX, GTX Limited (2018 y posteriores) / GTI, GTI SE, GTR (2020 y posteriores) / Todos los modelos FishPro (2019 y posteriores), Explorer Pro	295100909
	<ul style="list-style-type: none"> <li>Mástil elevado para mantener el cabo fuera del agua y disfrutar aún más de los deportes acuáticos.</li> <li>Presenta asideros incorporados para el observador y se retrae para no estorbar cuando no se necesita.</li> </ul>	<ul style="list-style-type: none"> <li>No es compatible con el soporte multicarga LinQ.</li> </ul> <p><i>Nota: el mástil de esquí acuático no se debe usar nunca para remolcar juguetes hinchables y similares. Utiliza siempre la cornamusa posterior.</i></p>
<b>Kit de reemplazo de correa</b>		295100740
	<ul style="list-style-type: none"> <li>Repuesto para mástil de esquí acuático retráctil LinQ.</li> </ul>	
<b>Portatablas de wakeboard</b>	RXT, RXT-X, GTX, GTX Limited, Wake Pro (2018 y posteriores) / GTI, GTI SE, GTR, GTR-X, Wake (2020 y posteriores) / FishPro Scout	295100838
	<ul style="list-style-type: none"> <li>Almacenamiento seguro y sencillo a bordo para tu tabla de wakeboard.</li> <li>Práctico botón de liberación rápida para acceso inmediato.</li> <li>Almohadilla de espuma EVA que protege los bordes de la tabla durante los desplazamientos.</li> <li>Sujeción elástica con almohadillas de goma que mantiene la tabla en su sitio al tiempo que evita el desgaste del tensor.</li> <li>Compatible con la mayoría de tamaños y estilos de tablas de wakeboard y wakeskate.</li> </ul>	<ul style="list-style-type: none"> <li>De venta individual, cada portatablas sujeta una sola tabla de wakeboard.</li> <li>De serie en los modelos Wake y Wake Pro.</li> <li>Números de referencia 291003104 y 291002864 requeridos para la instalación en GTI y GTS (2011-2019).</li> <li>Números de referencia 291003582 y 291002864 requeridos para la instalación en RXT y GTX (2010-2017).</li> <li>No compatible con reposapiés laterales en ángulo (de serie en FishPro Sport, FishPro Trophy y Explorer Pro).</li> </ul>
<b>Tubo de protección</b>		295100662
	<ul style="list-style-type: none"> <li>Protege a los pasajeros de los golpes de retroceso de la cuerda de esquí, y mantiene la cuerda alejada de la hélice.</li> <li>Funda de gran durabilidad de nylon sobre espuma de célula cerrada.</li> </ul>	
<b>Argolla para esquí</b>	GTX, GTS, GTI, RXT y GTR	291002351
	<ul style="list-style-type: none"> <li>Reemplaza la anilla en U existente para remolcar fácilmente al deportista.</li> </ul>	



# Apoyo y escalones



<b>Apoyo para embarque</b>	Spark	<b>295100642</b>
	<ul style="list-style-type: none"> <li>• Práctico apoyo que integra superficie con protección para las rodillas.</li> <li>• Se instala fácilmente en el lateral derecho de Spark y soporta hasta 113 kg de peso.</li> <li>• La instalación sencilla en el espejo de popa se puede completar en cuestión de minutos en cualquier concesionario autorizado de Sea-Doo.</li> </ul>	
<b>Escalón de embarque</b>	RXT, RXT-X, GTX y Wake Pro (2018 y posteriores) / GTI, GTI SE, GTR, GTR-X y Wake 170 (2020 y posteriores) / RXP-X (2021 y posteriores) / Todos los modelos FishPro (2019 y posteriores)	<b>295100869</b>
	GTI, GTS, GTR (2006-2019) / RXP (2006-2020) / RXT-X y GTX (2006-2017)	<b>295100742</b>
<ul style="list-style-type: none"> <li>• Apoyo retráctil para embarque diseñado específicamente para tu moto acuática.</li> <li>• Facilita en gran medida el reembarque.</li> <li>• Plataforma por resorte que se mantiene en posición vertical.</li> <li>• Instalación directa mediante pernos gracias a puntos de montaje integrados en la moto acuática.</li> </ul>		

# Controles y accesorios de agarre



<b>Manillar con elevador ajustable</b>	Spark	<b>295101204</b>
	<ul style="list-style-type: none"> <li>• El manillar exclusivo con elevador ajustable te ofrece eficacia superior para simplificar el control de tu Spark y personalizar la experiencia de conducción a tu estilo único.</li> <li>• Ajuste rápido de la dirección a diversas alturas: posición más baja para conducción relajada/en posición de asiento o ampliación a altura máxima en cuestión de segundos para conducir de pie.</li> <li>• Longitud ajustable de 42,5 mm a 103,5 mm.</li> <li>• Basta con accionar la palanca para realizar el ajuste, sin necesidad de herramientas.</li> </ul> Números de referencia de piezas que necesitarás para la instalación: Spark sin iBR* - 2016 y anteriores: 278003491, 295100702 - 2017 y posteriores: 278003491 Spark con iBR - 2016 y anteriores: 278003490, 295100702 - 2017: 278003490 - 2018 a 2023: 278003823 *Sistema inteligente de freno y marcha atrás (iBR).	
<b>Elevador ajustable</b>	RXP-X (2021 y posteriores), GTR-X	<b>295101203</b>
	<ul style="list-style-type: none"> <li>• Sustituye a la extrusión fija de serie para permitir un ajuste vertical entre 16 y 92 mm adicional a la longitud estándar.</li> <li>• Ergonomía mejorada para conducir de pie.</li> <li>• Incluye todos los accesorios requeridos para la instalación.</li> </ul>	
<b>Apoyos para los pies</b>	Spark (2014-2023)	<b>295100705</b>
	<ul style="list-style-type: none"> <li>• Proporcionan más estabilidad y seguridad en distintas posiciones de conducción de pie en la parte posterior.</li> <li>• Reposapiés trasero con inclinación de 45 grados, para que puedas ponerte de pie en la cola de la moto acuática y disfrutar de más opciones a la hora de realizar trucos con mayor facilidad.</li> </ul>	

### Sistema de ajuste de elevación variable (VTS) ampliada

(No se ilustra.)

Spark con iBR (2017-2022 - gama completa ampliada), (2016 y anteriores - gama en existencias)

**295100704**

- Este exclusivo accesorio de Sea-Doo te permite elevar la nariz de la moto acuática o hundirla en el agua como nunca antes.
- El sistema de ajuste de elevación variable (VTS) ampliada duplica las posibilidades de ajuste en comparación con el VTS estándar actual.
- Los ajustes son instantáneos gracias al interruptor de activación rápida montado en el manillar, que permite optimizar el ángulo de elevación de la moto acuática durante la conducción.
- Conexión rápida y sencilla. Incluye interruptor, tapa y los accesorios necesarios para la instalación.
- De serie en Spark Trixx.

### Arnés de cableado

Spark con iBR (2017 y anteriores)  
Spark con iBR (2018-2023)  
Spark sin iBR (2023 y anteriores)

**278003490**  
**278003823**  
**278003491**



- Requerido para la instalación del manillar con elevador ajustable (295101204) y/o la llave D.E.S.S. RF (295100945).
- Funciona con cualquiera de los accesorios o con ambos al mismo tiempo, por lo que no es necesario adquirir un arnés adicional.

### Manillar

GTR-X (2016-2019) / RXP-X (2016 y posteriores) / Spark con elevador ajustable

- **277002069** Amarillo neón
- **277002173** Rojo dragón
- **277002172** Blanco
- **277002123** Verde selva

- **277002139** Amarillo milenio
- **277002161** Verde Manta



- Manillar de acero inoxidable de 22 mm en color.

### Empuñaduras con calefacción

RXT, RXT-X, GTX, GTX Limited, Wake Pro (2018 y posteriores) / RXP-X (2021 y posteriores) / GTI, GTI SE, GTR, GTR-X, Wake (2020 y posteriores) / Todos los modelos FishPro (2019 y posteriores)  
Cableado para empuñaduras con calefacción requerido para la instalación en otros vehículos

**295100812**



- Empuñaduras calefaccionadas con botón integrado en la empuñadura izquierda.
- 5 niveles de calor.
- Reemplazo sencillo de las empuñaduras existentes.
- Con el popular diseño de apoyo de palma de Sea-Doo.
- El uso con los deflectores para manillar (295100762) optimiza el rendimiento.
- Arnés 278003684 necesario para la instalación con el sistema de audio o con el GPS GARMIN ECHOMAP™ UHD 72sv o 62cv.

### Cableado para empuñaduras con calefacción

Necesario para la instalación en algunos vehículos: GTX, RXT, Wake Pro (2011-2017) / GTI, GTS, GTR, Wake (2011-2019) / GTR-X (2018-2019) / RXP-X (2018-2020) / Spark

**295100906**



### Kit de empuñaduras



Compatible con todas las motos acuáticas (2000 y posteriores), excepto Spark (2015 y anteriores)

- **295500976** Azul/Negro · Pares
- **295500979** Rojo/Negro · Pares
- **295500981** Amarillo/Negro · Pares
- **295500977** Gris pizarra/Negro · Pares
- **277001336** Gris pizarra/Negro · De venta individual



- Control y confort superiores gracias a un diseño de goma de doble densidad.



<b>Empuñaduras con apoyo de palma</b>	GXT, RXT, RXT-X y Wake Pro (2010 y posteriores) / GTI, GTS y Wake (2011 y posteriores) / GTR, GTR-X (2012 y posteriores) / RXP-X (2012 y posteriores) / Spark (2014 y posteriores) / Todos los modelos FishPro	<ul style="list-style-type: none"> <li>● <b>277001946</b> Negro · Derecha</li> <li>● <b>277002014</b> Rojo · Derecha</li> <li>● <b>277001958</b> Negro · Izquierda</li> <li>● <b>277002015</b> Rojo · Izquierda</li> </ul>
	<ul style="list-style-type: none"> <li>• Diseñados y preformados para ofrecer agarre superior con menos esfuerzo, para que disfrutes de niveles ampliados de control y confort, sin fatiga en las manos, durante aventuras prolongadas.</li> <li>• De venta individual.</li> </ul>	
<b>Empuñadura de alto rendimiento</b>	Compatible con todas las motos acuáticas (2000 y posteriores), excepto Spark (2015 y anteriores)	<b>277002286</b>
	<ul style="list-style-type: none"> <li>• Diseño redondeado inspirado en competición para ofrecer confort superior.</li> <li>• Diseñada para ampliar el contacto superficial con el manillar y disfrutar de máxima confianza durante la conducción deportiva.</li> <li>• De venta individual.</li> </ul>	

## Tecnología

### **NUEVO** Sistema de audio portátil de BRP

	Spark (2024)	<b>295101147 (EE.UU.) / 295101184 (EUR)</b>
<ul style="list-style-type: none"> <li>• Diseño portátil de integración perfecta en Spark.</li> <li>• Punto de montaje de serie en el vehículo.</li> <li>• 50 vatios de potencia.</li> <li>• Conectividad Bluetooth.</li> <li>• Modo de conducción que mejora la calidad del sonido en movimiento.</li> <li>• Interconexión con otros sistemas de audio de BRP para ofrecer sonido de calidad de concierto.</li> <li>• Opción de control mediante teléfono móvil.</li> <li>• Capacidad de flotación.</li> </ul>		

### Sistema de audio portátil de BRP



	Spark (2014-2023)	<b>295101042 (EE.UU.) / 295101043 (EUR)</b>
<ul style="list-style-type: none"> <li>• Sistema de audio de 50 W con conectividad Bluetooth<sup>1</sup>.</li> <li>• Totalmente extraíble y sumergible, se puede utilizar en tierra o en el agua con tu moto acuática.</li> <li>• Montaje frontal orientado hacia el piloto para ofrecer claridad de sonido óptima.</li> <li>• Panel de control en el altavoz para facilitar el ajuste del volumen y la selección de música.</li> <li>• Alimentación por pila recargable de litio con 24 horas de autonomía.</li> <li>• Requiere base de soporte con sistema de conexión rápida (295101051).</li> <li>• Necesario solo para instalación delantera en Spark: Tapa de reemplazo para deflector delantero (295100870) requerida para la instalación del sistema de sonido en modelos de 2018 y anteriores con pack de funcionalidad e iBR, o si se ha instalado el kit de compartimento de almacenamiento delantero (295100864) o el kit de tapa de deflector delantero (295100865).</li> <li>• Kit de adaptación de elevador ajustable (295100702) requerido para la instalación en Spark (2016 y anteriores).</li> </ul>		

### Base de soporte para sistema de audio portátil de BRP

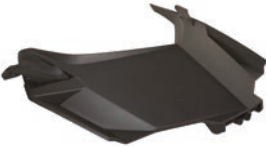

	Spark (2014-2023)	<b>295101051</b>
<ul style="list-style-type: none"> <li>• Requerida para la instalación del sistema de audio portátil de BRP (295101042, 295101043).</li> </ul>		

### Tapa de reemplazo para deflector delantero

	Spark (2014-2023)	<b>295100870</b>
<ul style="list-style-type: none"> <li>• Requerida para la instalación del sistema de audio portátil de BRP (295101042) en Spark con iBR y pack de funcionalidad (2018 y anteriores).</li> <li>• También necesaria con el kit de compartimento de almacenamiento delantero (295100864) o el kit de tapa de deflector delantero (295100865) instalados en la moto acuática.</li> <li>• Accesorio incluido en modelos de 2019 y posteriores con la misma prestación.</li> <li>• Para instalar el sistema de audio en parte delantera solo en Spark.</li> </ul>		

<b>Sistema de audio premium de BRP</b>	RXT, RXT-X, GTX, Wake Pro (2018 y posteriores) / FishPro (2019-2021), Explorer Pro, FishPro Sport, FishPro Trophy GTI, GTI SE, GTR, GTR-X y Wake 170 (2020 y posteriores) / RXP-X (2021 y posteriores) / FishPro Scout	<b>295100711</b>
	<ul style="list-style-type: none"> <li>Sistema de audio completamente integrado con conectividad Bluetooth.</li> <li>Totalmente sumergible.</li> <li>Dos potentes altavoces de 50 W para disfrutar de música de alta claridad incluso durante la conducción.</li> </ul>	<b>295100839</b>
<b>Puerto USB</b>	RXT, RXT-X, GTX, Wake Pro (2018 y posteriores) / RXP-X (2021 y posteriores) / GTI, GTI SE, GTR, GTR-X, Wake (2020 y posteriores) / Todos los modelos FishPro (2019 y posteriores), Explorer Pro	<b>295100710</b>
	<ul style="list-style-type: none"> <li>Permite cargar dispositivos electrónicos, como el móvil y la cámara de acción.</li> <li>Cargador USB equipado con un módulo inteligente que detecta el amperaje requerido por el móvil, para ofrecerte siempre tiempos de carga uniformes y evitar daños en el dispositivo.</li> </ul>	

## Accesorios eléctricos y electrónicos

<b>GPS Garmin<sup>†</sup> ECHOMAP™ UHD 72sv</b>	RXT, RXT-X, GTX, Wake Pro (2019 y posteriores) / GTI, GTI SE, GTR, GTR-X y Wake 170 (2020 y posteriores) / RXP-X (2021 y posteriores), Explorer Pro	<b>295101057</b>
	<ul style="list-style-type: none"> <li>Pantalla táctil brillante de 7 pulg. (17,8 cm) compatible con lectura en condiciones de luz solar.</li> <li>Transductor no incluido; proporciona solo función GPS.</li> <li>Presenta soporte tipo barra de liberación rápida para agilizar la instalación y el desmontaje.</li> <li>Mapas base de todo el mundo precargados y compatible con cartas de navegación costera Bluechart® G3 (de venta por separado).</li> </ul>	<ul style="list-style-type: none"> <li>Comparte datos y mapas con determinados dispositivos ECHOMAP en tu red.</li> <li>Utiliza Wi-Fi® integrada para el emparejamiento con la aplicación gratuita ActiveCaptain™, que ofrece acceso a OneChart™, notificaciones inteligentes, datos de la comunidad Garmin Quickdraw™ y más.</li> <li>De serie en el modelo FishPro Trophy.</li> </ul>
<b>Transductor Garmin<sup>†</sup> GT15M-IH para localizador de pesca y sonda de profundidad</b>	<b>295100972</b>	
	<ul style="list-style-type: none"> <li>El transductor CHIRP GT15M-IH de banda media e instalación en casco de Garmin ofrece lectura precisa de la profundidad incluso a alta velocidad.</li> <li>Ideal para quienes desean instalar el transductor en el casco de fibra de vidrio de la moto acuática en lugar de hacerlo en el espejo de popa.</li> <li>Se puede utilizar con un ángulo de pantoque del casco entre 0 y 25 grados, y es perfecto para motos acuáticas en usos a alta velocidad.</li> </ul>	<ul style="list-style-type: none"> <li>Instalación en casco, sin necesidad de abrir orificios en la embarcación y sin crear resistencia al avance.</li> <li>El transductor de 8 patillas con 4 depósitos de plástico presenta sonda CHIRP tradicional de banda media (85-165 kHz) y 600 W de potencia.</li> <li>Requiere GPS Garmin<sup>†</sup> ECHOMAP™ UHD 72sv o 62cv.</li> <li>De serie en el modelo FishPro Trophy.</li> </ul>
<b>GPS Garmin<sup>†</sup> ECHOMAP™ UHD 62cv con transductor GT15M-IH</b>	RXT, RXT-X, GTX, Wake Pro (2019 y posteriores) / GTI, GTI SE, GTR, GTR-X y Wake 170 (2020 y posteriores) / RXP-X (2021 y posteriores), Explorer Pro	<b>295101090</b>
	<ul style="list-style-type: none"> <li>Pantalla brillante de 6 pulg. (15,2 cm) compatible con lectura en condiciones de luz solar.</li> <li>Incluye transductor para sonar tradicional Garmin CHIRP.</li> <li>El transductor CHIRP GT15M-IH de banda media e instalación en casco ofrece lectura precisa de la profundidad incluso a alta velocidad.</li> <li>Ideal para quienes desean instalar el transductor en el casco de fibra de vidrio de la moto acuática en lugar de hacerlo en el espejo de popa.</li> <li>Presenta soporte tipo barra de liberación rápida para agilizar la instalación y el desmontaje.</li> <li>Incluye vale para mapas regionales gratuitos.</li> <li>Mapas base de todo el mundo precargados y compatible con cartas de navegación costera Bluechart® G3 (de venta por separado).</li> </ul>	<ul style="list-style-type: none"> <li>Utiliza Wi-Fi integrada para emparejamiento con la aplicación gratuita ActiveCaptain<sup>†</sup>, que ofrece acceso a OneChart<sup>†</sup>, notificaciones inteligentes, datos de la comunidad Garmin Quickdraw<sup>†</sup> y más.</li> <li>Comparte rutas y puntos de referencia con otras unidades ECHOMAP o STRIKER<sup>†</sup>.</li> <li>La instalación con el sistema de audio premium de BRP o las empuñaduras con calefacción requiere cableado (278003684).</li> <li>De serie en los modelos FishPro Sport y FishPro Scout.</li> </ul>

*\*Para modelos de 2018, consulta a tu concesionario de BRP autorizado sobre compatibilidad.*

**GPS Garmin<sup>†</sup> ECHOMAP™ UHD 62cv**

RXT, RXT-X, GTX, Wake Pro (2019 y posteriores) / GTI, GTI SE, GTR, GTR-X y Wake 170 (2020 y posteriores) / RXP-X (2021 y posteriores), Explorer Pro

**295101091**



- Pantalla brillante de 6 pulg. (15,2 cm) compatible con lectura en condiciones de luz solar.
- Transductor no incluido; proporciona solo función GPS.
- Presenta soporte tipo barra de liberación rápida para agilizar la instalación y el desmontaje.
- Incluye vale para mapas regionales gratuitos.
- Mapas base de todo el mundo precargados y compatible con cartas de navegación costera Bluechart® G3 (de venta por separado).
- Utiliza Wi-Fi integrada para emparejamiento con la aplicación gratuita ActiveCaptain<sup>†</sup>, que ofrece acceso a OneChart<sup>†</sup>, notificaciones inteligentes, datos de la comunidad Garmin Quickdraw<sup>†</sup> y más.
- Comparte rutas y puntos de referencia con otras unidades ECHOMAP o STRIKER<sup>†</sup>.
- La instalación con el sistema de audio premium de BRP o las empuñaduras con calefacción requiere cableado (278003684).

*\*Para modelos de 2018, consulta a tu concesionario de BRP autorizado sobre compatibilidad.*

**Kit de cableado de batería secundaria**

GTI, GTI SE, GTR, GTR-X y Wake 170 (2020 y posteriores) / FishPro Scout

**295100990**

RXT, RXT-X, GTX y Wake Pro (2018 y posteriores) / FishPro (2019-2021), Explorer Pro, FishPro Sport, FishPro Trophy

**295100991**



(295100990 ilustrado)

- Permite añadir una batería adicional.
- Ofrece alimentación extra necesaria para el uso de componentes eléctricos, como el sistema de audio premium de BRP o el GPS Garmin Echomap durante periodos prolongados.
- El kit incluye el cableado necesario y un soporte para la batería.
- Batería adicional de venta por separado (410301203).

**Cargador/Mantenedor de carga de baterías**

**715005061**



- Cargador/Mantenedor de carga de baterías de 3 A totalmente automático.
- Mantiene cargadas las baterías de plomo-ácido en almacenamiento.
- Para la carga y el mantenimiento de carga de baterías pequeñas.
- Ciclo de carga multietapa controlado por microprocesador que ofrece prestaciones superiores de precisión, seguridad y vida útil de las baterías.
- Detección automática de voltaje.
- Detecta automáticamente baterías de 6 o 12 V.
- Control de modo de carga continua que mantiene la carga óptima de la batería automáticamente.
- Protección ante conexión invertida que evita daños en el cargador y la batería.
- Sujeción de gancho para colgar el cargador de forma práctica y segura fuera del área de trabajo.
- Botón de encendido/visualización.
- Pulsa el botón de visualización para ver el progreso de la carga.
- Ecológico y con un consumo de energía mínimo, cumple los estándares más altos del sector con respecto a eficacia energética.
- Contenido: cargador de baterías de 3 A, adaptador tipo pinza, adaptador para CC, cableado de 61 cm con terminales de anillo fundidos y tapón protector, manual de uso. No disponible en Europa.

**Kit de llave D.E.S.S.™ RF programable**

Spark

**295100945**



- El diseño de rótula de la llave del sistema de seguridad con codificación digital (D.E.S.S.) garantiza el arranque rápido y sencillo cada vez.
  - Tecnología antirrobo: la llave posibilita la comunicación inalámbrica con el vehículo, que arrancará solo cuando el código de la llave se corresponda con la unidad, lo que te ofrece máxima tranquilidad.
  - La llave D.E.S.S. RF programable se puede configurar para limitar la velocidad de la moto acuática, lo que permite a los usuarios principiantes y a los pilotos menos experimentados aprender el manejo del vehículo mientras ganan la confianza y el control necesarios.
  - A diferencia de los kits de llave D.E.S.S. anteriores, el kit actual no incluye cableado, que se debe adquirir por separado.
  - Se puede utilizar como llave de repuesto o segunda llave.
  - Incluye llave D.E.S.S.™ RF programable y anclaje D.E.S.S.
- Números de referencia de piezas que necesitarás para la instalación:
- Spark sin iBR\*: 278003491
  - Spark con iBR: 2017 y anteriores: 278003490 2018 a 2023: 278003823
  - Spark Trixx: 2017 y anteriores: 278003490 y 278003195 2018 a 2023: 278003823 y 278003195

*\*Sistema inteligente de freno y marcha atrás (iBR).*

**Cargador CTEK BRP 5.0**

**860200997**



<b>Llave D.E.S.S.™ RF programable</b>	Todos los vehículos con llave D.E.S.S. (2015 y posteriores)	<b>278003401</b> Verde (dispositivo Learning Key) <b>278003400</b> Amarillo <b>278003402</b> Negro <b>278003403</b> Naranja
	<ul style="list-style-type: none"> <li>El diseño de rótula de la llave del sistema de seguridad con codificación digital (D.E.S.S.) garantiza el arranque rápido y sencillo cada vez.</li> <li>Tecnología antirrobo: la llave posibilita la comunicación inalámbrica con el vehículo, que arrancará solo cuando el código de la llave se corresponda con la unidad, lo que te ofrece máxima tranquilidad.</li> </ul>	<ul style="list-style-type: none"> <li>La llave D.E.S.S. RF programable se puede configurar para limitar la velocidad de la moto acuática, lo que permite a los usuarios principiantes y a los pilotos menos experimentados aprender el manejo del vehículo mientras ganan la confianza y el control necesarios.</li> <li>Las opciones de color permiten diferenciar entre llaves programadas.</li> <li>Se puede utilizar como llave de repuesto o segunda llave.</li> </ul>
<b>Llave D.E.S.S.™ programable</b>	Modelos DI y 4-TEC (2014 y anteriores) Todos los modelos (2014 y anteriores)	<b>278002203</b> (dispositivo Learning Key) <b>278002199</b>
	<ul style="list-style-type: none"> <li>El diseño de rótula de la llave del sistema de seguridad con codificación digital (D.E.S.S.) se conecta fácilmente al vehículo y garantiza un arranque rápido y sencillo cada vez.</li> <li>Tecnología antirrobo: la llave posibilita la comunicación inalámbrica con el vehículo, que arrancará solo cuando el código de la llave se corresponda con la unidad, lo que te ofrece máxima tranquilidad.</li> </ul>	<ul style="list-style-type: none"> <li>La llave D.E.S.S. programable se puede configurar para limitar la velocidad de la moto acuática, lo que permite a los usuarios principiantes y a los pilotos menos experimentados aprender el manejo del vehículo mientras ganan la confianza y el control necesarios.</li> <li>Se puede utilizar como llave de repuesto o segunda llave.</li> </ul>
<b>Pulsera de llave D.E.S.S.™ RF programable</b>	<b>278004088</b>	
		
<b>Toma de corriente de 12 V y kit de instalación</b>	Spark (2023 y anteriores) / GTI, GTS, GTR, Wake 155 (2019 y anteriores) / RXP-X (2020 y anteriores) GTX y RXT sin suspensión y Wake Pro (2016-2017)	<b>295100577</b> <b>295100675</b>
	<ul style="list-style-type: none"> <li>Usa esta toma de 12 V para recargar el móvil o la unidad GPS.</li> </ul>	<ul style="list-style-type: none"> <li>Presenta tapa sellada para evitar la entrada de agua.</li> </ul>
<b>Módulo de pack X y esquí</b>	RXT, RXT-X, GTX, GTX Limited, Wake Pro (2018 y posteriores) / GTI (2018-2019) / GTI SE, GTI Limited, GTR, GTR-X, Wake (2018 y posteriores) / Todos los modelos FishPro (2019 y posteriores), Explorer Pro	<b>295100857</b>
	<ul style="list-style-type: none"> <li>Un único módulo que incluye ambas funciones de pack X y esquí.</li> <li>Activa el modo de esquí: Ofrece varias opciones predefinidas de curvas de aceleración que posibilitan una salida perfecta cada vez al remolcar a un deportista, además de facilitar una velocidad de remolcado estable.</li> </ul>	<ul style="list-style-type: none"> <li>Activa las funciones del pack X en el indicador. Consulta la descripción del módulo de pack X para descubrir las prestaciones X que integra en tu vehículo.</li> <li>Interfaz de indicador fácil de usar.</li> <li>Conexión rápida y sencilla.</li> <li>Incluye los accesorios necesarios para la instalación.</li> </ul>
<b>Módulo de pack X</b>	RXT, GTX, GTX Limited, Wake Pro (2018 y posteriores) / GTI (2018-2019) / GTI SE, GTI Limited, GTR, GTR-X, Wake (2018 y posteriores) / Todos los modelos FishPro (2019 y posteriores), Explorer Pro	<b>295100757</b>
	<ul style="list-style-type: none"> <li>Interfaz de indicador fácil de usar.</li> <li>Conexión rápida y sencilla.</li> <li>Incluye los accesorios necesarios para la instalación.</li> </ul> <p><i>Nota: la instalación en modelos de 2011 a 2017 requiere cableado (278002569) y fusible de 3 A (710001008).</i></p>	<p>Para GTX, RXT y Wake Pro (2018 y posteriores), GTI, GTS, GTR y Wake 155 (2020 y posteriores), las prestaciones son:</p> <ul style="list-style-type: none"> <li>velocidad media y máxima/r.p.m., control de modo de salida y ajuste de VTS completo (50% más de capacidad de ajuste).</li> </ul> <p>Para GTI, GTS, GTR y Wake 155 (2011-2019), las prestaciones son:</p> <ul style="list-style-type: none"> <li>temporizador de vueltas, autonomía de combustible (distancia y tiempo hasta depósito vacío), velocidad media y máxima/indicador de r.p.m., y temperatura del motor.</li> </ul>
<b>Módulo de esquí</b>	GTI (2018-2019) / GTI SE, GTI Limited, GTR, GTR-X (2018 y posteriores) / RXT, RXT-X, GTX Limited (2018 y posteriores), Explorer Pro	<b>295100756</b>
	<ul style="list-style-type: none"> <li>Activa el modo de esquí.</li> <li>Ofrece varias opciones predefinidas de curvas de aceleración que posibilitan una salida perfecta cada vez al remolcar a un deportista, además de facilitar una velocidad de remolcado estable.</li> <li>Interfaz de indicador fácil de usar.</li> </ul>	<ul style="list-style-type: none"> <li>Conexión rápida y sencilla.</li> <li>Incluye los accesorios necesarios para la instalación.</li> </ul> <p><i>Nota: la instalación en modelos de 2011 a 2017 requiere cableado (278002569) y fusible de 3 A (710001008).</i></p>



**SONDAS DE PROFUNDIDAD**

- Muestra la profundidad del agua bajo el casco.
- Conexión rápida y sencilla.
- Integra la profundidad en el menú del indicador. No requiere la pantalla del GPS Garmin ECHOMAP para la instalación.



MODELO	AÑO	SKU	PRECIO
Spark	2014 y posteriores*	<b>295100679</b>	
GTI 90, GTS 90 (casco de Polytec)	2017-2019*	<b>295100679</b>	
GTI, GTR, GTR-X (casco de fibra de vidrio)	2011-2017	<b>295100679</b>	
	2018-2019	<b>295100927</b>	
GTI (casco de Polytec)	2019**	<b>295100927</b>	
	2011-2017	<b>295100679</b>	
Wake	2018-2019**	<b>295100927</b>	
	2020 y posteriores	<b>295100872</b>	
GTI 90*, GTI 130, GTI SE, GTR, GTR-X, Wake 170	2011-2017	<b>295100679</b>	
GTX, Explorer Pro	2018 y posteriores	<b>295100927</b>	
	2011-2017	<b>295100679</b>	
GTX iS/S/aS	2011-2017	<b>295100679</b>	
GTX Limited	2018 y posteriores	<b>295100927</b>	
	2011-2017	<b>295100679</b>	
RXT, RXT-X	2018 y posteriores	<b>295100927</b>	
	2011-2017	<b>295100679</b>	
RXT iS, RXT-X aS	2018 y posteriores	<b>295100927</b>	
	2011-2016	<b>295100679</b>	
RXP, RXP-X	2018 y posteriores	<b>295100927</b>	
	2012-2017	<b>295100679</b>	
Wake Pro	2018 y posteriores	<b>295100927</b>	
	2011-2017	<b>295100679</b>	

\*Kit de conexión eléctrica (295100599) requerido para la instalación.  
 \*\*La instalación requiere soporte de montaje (278002495).

**KITS DE BOMBA DE ACHIQUE**

- Tranquilidad añadida con compartimento de motor seco.
- Incluye todos los componentes necesarios para la instalación: bomba de achique, soporte de montaje, adaptador, conducto y accesorios.
- Instalación sencilla: conexión directa a la caja de fusibles.



MODELO	AÑO	SKU	PRECIO
Spark	2014 y posteriores	<b>295101218</b>	
GTI, GTI SE, GTS, GTR (casco de fibra de vidrio)	2011-2019	<b>295100681</b>	
	2011-2019	<b>295101218</b>	
Wake	2011-2017*	<b>295100681</b>	
	2018-2019	<b>295101218</b>	
	2020 y posteriores	<b>295101035</b>	
GTI, GTI SE, GTR, GTR-X	2020 y posteriores	<b>295101035</b>	
	2019 y posteriores	<b>295101035</b>	
GTX	2010-2015**	<b>295100681</b>	
	2016-2017	<b>295100678*</b>	
Explorer Pro, GTX, GTX Limited	2018 y posteriores	<b>295101035</b>	
	RXT, RXT-X	2010-2015**	<b>295100681</b>
2016-2017		<b>295100678*</b>	
RXP-X	2018 y posteriores	<b>295101035</b>	
	2012-2015**	<b>295100681</b>	
Wake Pro	2016-2017	<b>295100678*</b>	
	2021 y posteriores	<b>295101035</b>	
Wake Pro	2010-2015**	<b>295100681</b>	
	2018 y posteriores	<b>295101035</b>	

\*Para modelos de 2014\* y 2015\*\*, consulta a tu concesionario de BRP autorizado sobre el kit adecuado para tu moto acuática.

**Kit de conexión eléctrica**

Todos los modelos Spark, GTI 90 (2017 y posteriores)

295100599





- Una forma práctica y segura de añadir accesorios eléctricos.
- Conexión rápida y sencilla.
- Requerido para instalar la sonda de profundidad en modelos específicos (consulta la tabla de sondas de profundidad).

\*Hasta fin de existencias.

# Accesorios de protección



<b>Parabrisas de turismo</b>	GTX, GTX Limited, RXT-X, Wake Pro, FishPro Sport, FishPro Trophy	<b>295101017</b>
	<ul style="list-style-type: none"> <li>Disfruta de protección contra el viento y salpicaduras con el parabrisas de 58 cm.</li> <li>Integrado a la perfección con construcción termoformada para ofrecer visibilidad clara como el cristal.</li> </ul>	<ul style="list-style-type: none"> <li>Incluye soporte de parabrisas, bolsa y llave Allen para transporte e instalación de gran sencillez.</li> </ul>
<b>Deflectores para manillar</b>	GTX, RXT, RXT-X y Wake Pro (2010 y posteriores) / GTI, GTS y Wake (2011 y posteriores) / GTR, GTR-X y RXP-X (2012 y posteriores) / Spark (2014 y posteriores)	<b>295100762</b>
	<ul style="list-style-type: none"> <li>Diseño que favorece la protección y el estilo.</li> <li>Protección contra el viento frío y las salpicaduras de agua.</li> <li>A la venta por pares.</li> </ul>	
<b>Protectores de rodilla con Ergolock</b>	RXT, RXT-X, GTX y Wake Pro (2018 y posteriores) / FishPro (2019-2021), Explorer Pro, FishPro Sport, FishPro Trophy RXT, RXT-X, GTX y Wake Pro (2018 y posteriores) / FishPro (2019-2021), Explorer Pro, FishPro Sport, FishPro Trophy Spark (2014-2023)	<b>295100744</b> Plata <b>295100804</b> Negro <b>295100810</b> Negro
	<ul style="list-style-type: none"> <li>Descansa las rodillas sobre estas almohadillas de gran comodidad.</li> <li>Te ayudan a mantener las piernas bloqueadas en su sitio con el sistema Ergolock.</li> <li>En combinación con los apoyos de suelo, te ofrecen equilibrio mejorado en tu moto acuática.</li> </ul>	
<b>NUEVO Alfombrillas de agarre para los pies</b>	Spark for 2 y Spark for 3 (2024)	<b>295101140</b>
	<ul style="list-style-type: none"> <li>Alfombrillas de espuma EVA gruesa.</li> <li>Espuma adherida a placas de ABS.</li> <li>Montaje en la cubierta superior con sujeciones de autosellado.</li> <li>Sin necesidad de pegar las alfombrillas a las superficies.</li> <li>Instalación en menos de 30 minutos.</li> </ul>	
<b>Apoyos de suelo</b>	RXT, GTX y Wake Pro (2018 y posteriores) / FishPro (2019-2021), FishPro Sport, FishPro Trophy, de serie en RXT-X (2018 y posteriores), Explorer Pro GTI, GTI SE, GTR, GTR-X, Wake 170 (2020 y posteriores) / FishPro Scout, de serie en RXP-X (2021 y posteriores) Spark (2014-2023)	<b>295100745</b> <b>295100926</b> <b>295100875</b>
	<ul style="list-style-type: none"> <li>Diseñados para conducción de alto rendimiento, estos apoyos de suelo angulares ampliados en el hueco para los pies ofrecen sujeción, comodidad y seguridad a piloto y pasajeros.</li> <li>En uso conjunto con nuestros protectores de rodilla con Ergolock, estos apoyos garantizan máximo disfrute de todas las capacidades de la moto acuática.</li> </ul>	
<b>Reposapiés laterales en ángulo</b>	RXT, RXT-X y GTX (2018 y posteriores)	<b>295100793</b>
	<ul style="list-style-type: none"> <li>Reposapiés en ángulo de 1,2 m con alfombrilla integrada, instalados en el borde exterior superior del espacio para los pies a cada lado de la moto acuática.</li> <li>Ofrecen una posición segura y cómoda para los pies y las piernas durante la pesca desde el lateral de la moto acuática.</li> </ul>	<ul style="list-style-type: none"> <li>Protegen el acabado pintado en el borde del espacio para los pies contra posibles daños causados por abrasión durante la pesca.</li> <li>De serie en los modelos FishPro y Explorer Pro.</li> <li>No es compatible con soporte para wakeboard.</li> </ul>

<p><b>NUEVO</b> Retrovisores Spark</p>	<p>Spark (2024)</p>	<p><b>295101144</b></p>
	<ul style="list-style-type: none"> <li>• Diseño integrado que no crea estorbos.</li> <li>• Amplio campo de visión.</li> <li>• Visibilidad tanto en posición de asiento como de pie.</li> <li>• A la venta por pares.</li> </ul>	
<p>Retrovisores Spark</p>	<p>Spark (2014-2023)</p>	<p><b>295100881</b></p>
	<ul style="list-style-type: none"> <li>• Construcción de alta resistencia y durabilidad para hacer frente a condiciones de conducción extremas.</li> <li>• Integración perfecta en el vehículo.</li> <li>• Lente convexa para un mayor ángulo de visión.</li> <li>• A la venta por pares.</li> </ul>	
<p><b>NUEVO</b> Kit de asiento Trixx for 2</p>	<p>Spark Trixx for 1 (2024)</p>	<p><b>295101150</b> Rojo dragón <b>295101222</b> Amarillo neón</p>
	<ul style="list-style-type: none"> <li>• Cambio de Trixx for 1 a Trixx for 2 en segundos.</li> <li>• Incluye montura y todos los accesorios de instalación.</li> </ul>	
<p>Asiento Comfort</p>	<p>Spark for 2 (2014-2023)</p>	<p><b>295100893</b></p>
	<ul style="list-style-type: none"> <li>• Asiento diseñado especialmente para incrementar el confort durante la conducción prolongada.</li> <li>• Presenta una superficie de asiento ergonómica más amplia para distribuir mejor el peso y ofrecer estabilidad superior en aguas revueltas.</li> <li>• Fabricación de espuma suave.</li> <li>• Reemplazo directo de asiento estándar.</li> </ul>	
<p>Asiento Comfort</p>	<p>Spark for 3 (2014-2023)</p>	<p><b>295100894</b></p>
	<ul style="list-style-type: none"> <li>• Asiento diseñado especialmente para incrementar el confort durante la conducción prolongada.</li> <li>• Presenta una superficie de asiento ergonómica más amplia para distribuir mejor el peso y ofrecer estabilidad superior en aguas revueltas.</li> <li>• Fabricación de espuma suave.</li> <li>• Reemplazo directo de asiento estándar.</li> </ul>	
<p>Asiento para pasajero</p>	<p>RXP-X (2021 y posteriores)</p>	<p><b>295100923</b></p>
	<ul style="list-style-type: none"> <li>• El único modo de llevar un pasajero en una RXP-X de serie.</li> <li>• Dos opciones de agarre para pasajeros: en los laterales y en el centro.</li> <li>• La instalación no requiere herramientas, basta con retirar la almohadilla del conductor, soltar la base y fijar el asiento del pasajero.</li> </ul>	
<p>Asiento para pesca</p>	<p>RXT, RXT-X, GTX y Wake Pro (2018 y posteriores), Explorer Pro</p>	<p><b>295100882</b></p>
	<ul style="list-style-type: none"> <li>• Diseñado para facilitar el movimiento de la posición de conductor a pasajero durante la pesca.</li> <li>• Optimizado para pescar de lado con estabilidad lateral ampliada en combinación con los reposapiés laterales en ángulo (295100793).</li> <li>• Ideal para todos los colores de moto acuática.</li> </ul>	

# Atraque





<b>NUEVO</b> Defensas LinQ Lite	Spark (2024)	295101138
	<ul style="list-style-type: none"> <li>Defensa de adaptación perfecta a modelos Spark.</li> <li>Sistema de sujeción LinQ Lite, sencillo y rápido.</li> <li>Material duradero que, además, flota.</li> <li>A la venta por pares.</li> </ul>	
<b>Defensas de uso rápido</b>	Compatible con todas las motos acuáticas (excepto Spark 2024)	295100418
	<ul style="list-style-type: none"> <li>Protege tu inversión contra daños en el muelle con estas defensas fáciles de colocar y retirar diseñadas específicamente para motos acuáticas Sea-Doo.</li> <li>Los orificios preparados adelante y atrás en los modelos Spark garantizan un montaje sólido en el lugar perfecto.</li> <li>Las defensas de uso rápido flotan, y el color naranja de alta visibilidad las mantiene a la vista.</li> <li>Para el montaje en unidades que no son Spark, se necesita el kit de instalación de defensas de uso rápido (295100550, 295100729 o 295100944).</li> <li>Patente pendiente.</li> <li>A la venta por pares.</li> </ul>	
<b>Kit para instalación de defensas de uso rápido</b>	RXP-X (2012-2020) / GTI, GTR y GTS (2011-2019) / GTX, RXT, RXT-X y Wake Pro (2010-2017)	295100550
	<ul style="list-style-type: none"> <li>Permite montar las defensas de la forma más rápida y sencilla.</li> <li>No es necesario para modelos Spark.</li> </ul>	
<b>Kit para instalación de defensas de uso rápido</b>	RXT, RXT-X, GTX y Wake Pro (2018 y posteriores) / FishPro (2019-2021), Explorer Pro, FishPro Sport, FishPro Trophy	295100729
	<ul style="list-style-type: none"> <li>Permite montar las defensas de la forma más rápida y sencilla.</li> <li>No es necesario para modelos Spark.</li> </ul>	
<b>Kit para instalación de defensas de uso rápido</b>	GTI, GTR, GTR-X y Wake 170 (2020 y posteriores) / RXP-X (2021 y posteriores) / FishPro Scout	295100944
	<ul style="list-style-type: none"> <li>Permite montar las defensas de la forma más rápida y sencilla.</li> <li>No es necesario para modelos Spark.</li> </ul>	
<b>NUEVO</b> Spark Speed-Tie	Spark (2024)	295101142
	<ul style="list-style-type: none"> <li>Diseño integrado robusto.</li> <li>Almacenamiento sin crear estorbos.</li> <li>Acceso sencillo.</li> <li>Ayudan a estabilizar la moto acuática en el muelle.</li> <li>1,83 m de longitud.</li> <li>Tres por pack.</li> </ul>	
<b>Amarras plegables Speed Tie</b>	GTX, RXT, RXT-X, Wake Pro (2018 y posteriores)	295100885
	<ul style="list-style-type: none"> <li>Sistema de amarre para motos acuáticas totalmente integrado, para disfrutar de operaciones de atraque sencillas, seguras y rápidas.</li> <li>Un accesorio indispensable que ahorra espacio de almacenamiento y garantiza el amarre seguro cada vez.</li> <li>Sistema de control de cabos integrado muy fácil de usar.</li> <li>Cabo de doble trenzado de 6,4 mm, 1,6 m en la parte delantera y 2,8 m en la parte posterior.</li> <li>Bloqueo seguro para maniobras de atraque sin preocupaciones.</li> </ul>	



<b>Amarras plegables Speed Tie</b>	Explorer Pro, FishPro (2019-2021), FishPro Sport, FishPro Trophy	<b>295100924</b>
	<ul style="list-style-type: none"> <li>• Sistema de amarre para motos acuáticas totalmente integrado, para disfrutar de operaciones de atraque sencillas, seguras y rápidas.</li> <li>• Un accesorio indispensable que ahorra espacio de almacenamiento y garantiza el amarre seguro cada vez.</li> </ul>	<ul style="list-style-type: none"> <li>• Sistema de control de cabos integrado muy fácil de usar.</li> <li>• Cabo de doble trenzado de 6,4 mm, 3,5 m en la parte delantera.</li> <li>• Bloqueo seguro para maniobras de atraque sin preocupaciones.</li> </ul>
<b>Amarras plegables Speed Tie</b>	Spark (2014-2023) GTR (2012-2019) / GTI, GTI SE y GTS (2011-2019) / GTX sin suspensión (2010-2017) / Wake Pro (2017 y anteriores) / RXT y RXT-X sin suspensión (2010-2017) / Wake 155 (2010-2019)	<b>295100496</b> <b>295100680*</b>
	<ul style="list-style-type: none"> <li>• Sistema de amarre para motos acuáticas totalmente integrado, para disfrutar de operaciones de atraque sencillas, seguras y rápidas.</li> <li>• Un accesorio indispensable que ahorra espacio de almacenamiento y garantiza el amarre seguro cada vez.</li> </ul>	<ul style="list-style-type: none"> <li>• Lleva 1,7 m de cabo, y se bloquea en la longitud deseada.</li> <li>• Equipo de serie en los modelos GTX Limited (2017 y anteriores).</li> <li>• A la venta por pares.</li> </ul>
<b>Ancla plegable</b>	<b>295100750</b>	
	<ul style="list-style-type: none"> <li>• Ancla plegable de 1,6 kg con recubrimiento protector.</li> <li>• Perfecto para anclaje temporal de motos acuáticas y embarcaciones pequeñas en lodo, arena, gravilla o roca.</li> </ul>	<ul style="list-style-type: none"> <li>• Incluye 7,62 m de cabo de grado marino con boya integrada, gancho de acero inoxidable de alto rendimiento y bolsa de almacenamiento de nylon.</li> <li>• Formato compacto para guardarlo en el compartimento de almacenamiento.</li> </ul>
<b>Ancla de bolsa de arena</b>	<b>295100661</b> Amarillo	
	<ul style="list-style-type: none"> <li>• Fabricación en tejido de poliéster amarillo teñido de 600 denier con capacidad para 20 kg de arena mojada.</li> <li>• Medidas: 40 cm x 22,9 cm.</li> </ul>	<ul style="list-style-type: none"> <li>• Correa de nylon de 4,9 m x 1,3 cm.</li> <li>• Gancho de sujeción de plástico y flotador moldeado.</li> </ul>
<b>Amarra para muelle</b>	<b>295100851</b>	
	<ul style="list-style-type: none"> <li>• Amarra tu moto acuática con este cabo flotante Sea-Doo de nylon resistente a los impactos.</li> <li>• Proporciona seguridad para mantener la moto acuática conectada al muelle.</li> <li>• Una por pack.</li> </ul>	
<b>Kit de marcha atrás manual</b>	Spark sin iBR	<b>295100596</b>
	<ul style="list-style-type: none"> <li>• Este kit se puede integrar fácilmente en el modelo Spark, y facilitará en gran medida las maniobras de atraque y la carga en el remolque.</li> <li>• Una palanca ubicada en el lateral izquierdo facilita el uso de la marcha atrás, y evita así la necesidad de recurrir a maniobras abruptas o peligrosas.</li> </ul>	
<b>Defensa</b>	<b>295100877</b>	
	<ul style="list-style-type: none"> <li>• Fiabilidad y resistencia Polyform con sistema de válvula de vinilo para ajuste rápido y flexible.</li> <li>• Una defensa de 40,5 cm y un cabo por pack.</li> </ul>	

# Artículos imprescindibles



<b>Kit de equipo de seguridad</b>	<b>295100330</b>						
	<ul style="list-style-type: none"> <li>• Este kit incluye todo lo esencial para una moto acuática.</li> <li>• 15 m de cabo flotante, achicador, silbato y linterna estanca.</li> </ul>						
<b>Silbato</b>	<b>295500554</b>						
	<ul style="list-style-type: none"> <li>• Silbato sin bola.</li> <li>• Produce un sonido extraordinariamente potente y penetrante que puede oírse a larga distancia.</li> <li>• El agua no interfiere en su funcionamiento; basta con soplar rápidamente una sola vez para eliminarla.</li> </ul>						
<b>Extintor de incendios</b>	<b>295100833</b> Blanco						
	<ul style="list-style-type: none"> <li>• Un requisito para cualquier moto acuática.</li> <li>• Diseñado para uso con cualquier soporte para extintor.</li> <li>• Ideal para incendios eléctricos o causados por grasa o aceite.</li> <li>• Aprobado por el Servicio de Guardacostas de Estados Unidos y Canadá.</li> </ul> <ul style="list-style-type: none"> <li>• No presenta conformidad con estándares CE. No disponible en Europa.</li> </ul>						
<b>Kit de matrícula</b>	<table border="1"> <tr> <td data-bbox="440 999 999 1025">7,6 cm Todas las motos acuáticas</td> <td data-bbox="1015 999 1422 1025"><b>295100570</b> Negro</td> </tr> <tr> <td data-bbox="440 1025 999 1052">7,6 cm Todas las motos acuáticas</td> <td data-bbox="1015 1025 1422 1052"><b>295100578</b> Gris claro</td> </tr> <tr> <td data-bbox="440 1052 999 1099">10,2 cm Todas las motos acuáticas · En conformidad con la legislación internacional</td> <td data-bbox="1015 1052 1422 1099"><b>295100631</b> Negro</td> </tr> </table>	7,6 cm Todas las motos acuáticas	<b>295100570</b> Negro	7,6 cm Todas las motos acuáticas	<b>295100578</b> Gris claro	10,2 cm Todas las motos acuáticas · En conformidad con la legislación internacional	<b>295100631</b> Negro
7,6 cm Todas las motos acuáticas	<b>295100570</b> Negro						
7,6 cm Todas las motos acuáticas	<b>295100578</b> Gris claro						
10,2 cm Todas las motos acuáticas · En conformidad con la legislación internacional	<b>295100631</b> Negro						
	<ul style="list-style-type: none"> <li>• Kit de matrícula de alta calidad y resistente a la radiación UV.</li> <li>• Fácil de instalar sin deformaciones, con un adhesivo que se adhiere a cualquier superficie, incluida la moto acuática Spark.</li> <li>• Disponible en dos colores a contraste y en conformidad con la normativa vigente en cuanto a altura y tamaño.</li> </ul>						
<b>Hoja en blanco para adhesivos</b> <i>(No se ilustra.)</i>	<b>295100654</b> Blanco						
	<ul style="list-style-type: none"> <li>• Coloca esta hoja autoadhesiva en tu vehículo para que puedas añadir tus propios adhesivos personalizados u otros requeridos en tu país.</li> </ul>						

# Fundas

## Funda de almacenamiento para cualquier clima



GTX, RXT-X, Wake Pro (2019 y posteriores) / GTI, GTR, GTR-X, Wake (2020 y posteriores) / RXP-X (2021 y posteriores) / Todos los modelos FishPro (2019 y posteriores)  
Spark for 1, Spark for 2, Spark for 3

**295100901**  
**295100905**

- Protege las superficies de la moto acuática contra los elementos, el polvo, la suciedad, la decoloración por el sol y mucho más durante el almacenamiento.
- Construcción de plástico extruido 100% impermeable.
- Costuras fusionadas que evitan la entrada de agua en condiciones de lluvia o nieve.
- Puntos de ventilación que favorecen la circulación de aire e impiden la acumulación de humedad.

- Forro interior suave que protege la moto acuática contra la abrasión.
- Específicamente diseñada para adaptación perfecta, e instalación y desmontaje con gran facilidad.
- Reemplazo ideal del almacenamiento con plástico retráctil para disfrutar de una solución ecológica.

*\*No debe utilizarse durante remolcado.*

## Prestaciones claves de las fundas

- Funda para remolcado resistente a los efectos del clima que protege tu moto acuática durante el almacenamiento o el transporte.
- Fabricación de tejido de poliéster teñido resistente a la radiación UV y de alto rendimiento.
- Forro interior suave que evita daños por abrasión en los paneles.
- Áreas con tendencia a desgaste reforzadas con capa de tejido doble.
- Adaptación perfecta a tu moto acuática, con o sin accesorios Sea-Doo instalados.
- De serie en los modelos GTX Limited.



1 Tejido amarillo en puntos de inserción del manillar.

2 Aberturas con cremallera que ofrecen un acceso sencillo a las cornamusas de amarre.

3 Abertura con cremallera que ofrece un acceso sencillo a la guantera 3.1, el espacio de almacenamiento delantero 3.2 y el depósito de combustible 3.3.

4 Abertura con cremallera que admite accesorios LinQ en la cubierta trasera sin retirar la funda.

5 Sistema patentado de ventilación para la liberación de aire durante el remolcado.

6 Ganchos laterales que sujetan la funda durante el transporte de la moto acuática.

7 Abertura con cremallera que permite el uso de correas de sujeción para asegurar la moto acuática cubierta en el remolque.

8 Compatible con las amarras plegables Speed Tie.

9 Compatible con sonda de pesca y GPS.

*Las prestaciones pueden variar según la funda para el modelo de moto acuática particular.*

MODELO		1	2	3.1	3.2	3.3	4	5	6	7	8	9	COLORES	SKU	PRECIO
Explorer Pro	Explorer Pro	●	●	●	●	●	●	●	●	●	●	●	Negro	<b>295101032</b>	
Modelos GTX, RXT con suspensión	GTX S, GTX Limited S (2012-2017)	●	●					●	●	●	●			<b>295100718</b>	
	RXT iS, GTX iS, GTX Limited iS (2009-2016)	●	●					●	●	●	●		Negro / Gris claro	<b>280000460</b>	
	RXT-X aS (2011-2016)	●	●					●	●	●				<b>280000586</b>	
Modelos GTX, RXT, Wake Pro, FishPro sin suspensión	RXT, RXT-X, GTX, Wake Pro (2018 y posteriores)	●	●	●	●	●	●	●	●	●	●	●	Negro	<b>295101014</b>	
	GTX S, GTX Limited, RXT, RXT-X (2010-2017)	●	●					●	●	●	●		Negro / Gris claro	<b>295100719</b>	
	Wake Pro (2010-2017)	●	●					●	●	●	●		Negro	<b>295100720</b>	
	FishPro Sport, FishPro Trophy	●	●	●	●	●	●	●	●	●		●	Negro	<b>295100925</b>	
Modelos RXP-X, GTR-X	RXP-X (2012-2020)	●	●					●	●	●	●			<b>295100721</b>	
	GTR-X (2017-2019)	●	●					●	●	●	●		Negro / Gris claro	<b>295100721</b>	
	RXP-X (2021 y posteriores)	●	●		●	●	●	●	●	●	●			<b>295100889</b>	
Modelos GTS, GTI, GTR, GTR-X, Wake, FishPro Scout	GTS, GTS Rental (alquiler), GTI, GTI SE, GTI Limited (2011-2019)	●	●					●	●	●	●		Negro / Gris claro	<b>295100722</b>	
	GTR (2012-2019)	●	●					●	●	●	●			<b>295100723</b>	
	Wake (2011-2019)	●	●					●	●	●	●		Negro	<b>295100724</b>	
	GTI, GTI SE, GTR, GTR-X, Wake 170 (2020 y posteriores) / FishPro Scout	●	●		●	●	●	●	●	●	●	●		Negro	<b>295100928</b>
Modelos Spark	Spark for 2 (2014-2023)	●	●	●		●	●	●	●	●	●			<b>295100912</b>	
	Spark for 3 (2014-2023)	●	●	●		●	●	●	●	●	●			<b>295100789</b>	
	NUEVO Spark for 1 y Spark for 2 (2024)	●	●	●		●	●	●	●	●	●		Negro	<b>295101160</b>	
	NUEVO Spark for 3 (2024)	●	●	●		●	●	●	●	●	●			<b>295101161</b>	

Nota: para modelos de años anteriores, solicita información a tu concesionario.



295101032



295100718  
295100719  
280000460  
280000586



295101014



295100720



295100925  
Solo Estados Unidos  
295101229  
Solo Canadá



295100721  
295100889



295100722  
295100723



295100724



295100928



295100912  
295100789



295101160



295101161



**Ganchos de repuesto para funda**

Todos los modelos (2017 y posteriores) (excepto Spark 2024)

**295100754****Ganchos de repuesto para funda**

Todos los modelos (2016 y anteriores)

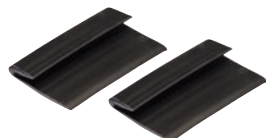
**295100407**

## Remolques

# En movimiento

Los remolques SEA-DOO están diseñados para adaptarse a cualquier moto acuática Sea-Doo y simplificar enormemente las operaciones de carga y descarga.



### REMOLQUE CLICK & GO PARA SEA-DOO SPARK

- Mecanismo de sujeción resistente, sin necesidad de soportes independientes
- Inteligente mecanismo de bloqueo Click & Go patentado muy fácil de usar
- Brazo de iluminación articulado para protección de luces durante salida y desmontaje
- Sin necesidad de correas de sujeción
- Diseño seguro y flexible para protección de usuario y embarcación

Longitud total	390 cm
Anchura total	160 cm
Peso total (remolcado incluso con vehículos compactos)	400 kg
Peso de carga	255 kg

Para todos los modelos Sea-Doo Spark  
**619590207 (sin freno)**  
**619590338 (con freno)**



#### REMOLQUES CLICK & GO Prestaciones clave

- ✓ Inteligente mecanismo de bloqueo patentado Click & Go para Spark.
- ✓ No se requieren correas para sujetar la moto acuática.
- ✓ Optimizados para todos los modelos Spark (1+1 y 1+2), sin necesidad de ajustar soportes ni dispositivo de sujeción.
- ✓ Con un peso total de 400 kg, es posible utilizar el remolque incluso con vehículos pequeños.

Nota: consulta a tu concesionario de Sea-Doo más cercano sobre los precios de venta al público recomendados para estos remolques.

## Remolques de eje único



### REMOLQUE SEA-DOO LOCK & GO

- Mecanismo de bloqueo patentado para motos acuáticas Sea-Doo
- Compatible con todas las motos acuáticas Sea-Doo, excepto Sea-Doo Spark y Fish Pro
- Sin necesidad de correas para sujetar la moto acuática
- Diseño flexible para protección de usuario y embarcación
- Tope de caucho exclusivo para bloquear la moto acuática por la parte delantera
- Guardabarros de alta resistencia para permitir uso como apoyo y, por lo tanto, acceso fácil a la moto acuática

Para todos los modelos de motos acuáticas Sea-Doo (excepto Sea-Doo Spark y Fish PRO)

**860202384** (sin frenos)  
**860202389** (con frenos)

Longitud total	497 cm
Anchura total	160 cm
Peso total (remolcado incluso con vehículos compactos)	700 kg
Peso de carga	532 kg



### REMOLQUE SEA-DOO BIG ONE

- Sin necesidad de soportes independientes
- Fácil de usar
- Sujeción de la moto acuática mediante correas
- Diseño seguro y flexible para ofrecer protección tanto al usuario como a la embarcación
- Bastidor de iluminación extraíble
- Bastidor de iluminación abatible

Para todos los modelos de moto acuática Sea-Doo

**619590223** (sin freno)  
**619590337** (con freno)

#### Kit de rodillos para Big One

(No se ilustra.)

**619590397**

Longitud total	447 cm
Anchura total	160 cm
Peso total	700 kg
Peso de carga	559 kg



Tope de caucho rediseñado



# Remolques de eje doble



## REMOLQUE SEA-DOO BIG TWO

- Sin necesidad de soportes independientes
- Fácil de usar
- Sujeción de la moto acuática mediante correas
- Diseño seguro y flexible para ofrecer protección tanto al usuario como a la embarcación
- Bastidor de iluminación extraíble
- Bastidor de iluminación abatible

Para todos los modelos de moto acuática  
Sea-Doo  
619590586



Longitud total	515 cm
Anchura total	245 cm
Peso total	1.200 kg
Peso de carga	917 kg

REMOLQUES Prestaciones clave	Eje único			Eje doble
	REMOLQUE CLICK & GO PARA SPARK	REMOLQUE LOCK & GO	REMOLQUE BIG ONE	REMOLQUE BIG TWO
Mecanismo de sujeción resistente	●	●	●	●
Sin necesidad de soportes independientes	●	●	●	●
Fácil de usar	●	●	●	●
Inteligente mecanismo de bloqueo Click & Go patentado	●	●		
Brazo de iluminación articulado para protección de luces durante salida y desmontaje	●	●		
Sin necesidad de correas de sujeción	●	●		
Diseño seguro	●	●	●	●
Diseño flexible para la protección del usuario y la embarcación	●	●	●	●
Sujeción de la moto acuática mediante correas			●	●
Bastidor de iluminación extraíble	●	●		
Bastidor de iluminación abatible			●	●



# Accesorios para remolque



## Correas retráctiles Bolt-On<sup>†</sup> de sujeción por trinquete

- Perfectas para transportar tu moto acuática o sujetar cargas.
- Montaje fácil: sujeción a cualquier superficie plana (por ejemplo, plataforma de carga o bastidor).
- Correa de sujeción de 2,5 cm x 1,83 m con costuras reforzadas para proporcionar una fuerza de carga de 226 kg y resistencia a la rotura de 680 kg.
- Práctico botón retraíble para aflojar, enrollar y recoger la correa automáticamente, mientras que el mecanismo de trinquete tensa la correa para asegurar el vehículo o la carga en su sitio.
- Asidero de trinquete de caucho para ofrecer agarre seguro, y gancho con revestimiento de vinilo para proteger las superficies de enganche.
- A la venta por pares.

**295100841**



## Correas de sujeción con trinquete

- Diseñadas especialmente para la sujeción de la moto acuática en un remolque.
- Sistema especial de 4 ganchos ideal para la instalación y la extracción con rapidez sin necesidad de retirar la correa del trinquete.
- Ajuste de tensión sencillo mediante trinquete Deluxe.
- Correa de poliéster de 2,5 cm con marca Sea-Doo y almohadillas protectoras de casco, soporte para correa adicional y ganchos revestidos.
- De venta individual.

**Todas las motos acuáticas (excepto SPARK)**

**295100389**



## Correas de sujeción con trinquete

- Capacidad de soporte seguro de 181 kg.
- Correa de 2,5 cm x 3 m con logotipos de Sea-Doo, Ski-Doo y Can-Am.
- Trinquete Deluxe con asidero de goma.
- Ganchos en S revestidos.
- Pack de 2.

**Todas las motos acuáticas**

**860200447**









# Repuestos y mantenimiento



# Repuestos y mantenimiento

- 76 Repuestos
- 78 Accesorios de alto rendimiento
- 79 Productos de mantenimiento
- 81 Aceites de motor
- 81 Líquidos funcionales
- 82 Lubricantes



## Garantía limitada de Sea-Doo\*

1 año para repuestos de BRP

\*Adquirido en un establecimiento (concesionario o distribuidor) autorizado de BRP o en una tienda online autorizada de BRP. A menos que se indique lo contrario o constituya un requisito legal. Pueden aplicarse otras exclusiones. Consulta la garantía limitada completa o ponte en contacto con tu concesionario autorizado de Sea-Doo. Esta garantía limitada no se aplica a accesorios instalados en fábrica.

# Repuestos



## Batería de 18 A (HTX20L-FA)

18 A, húmeda (HTX20L-FA)

296000449



- Batería OEM para Sea-Doo de fibra de vidrio absorbente (AGM) que ofrece durabilidad y rendimiento superiores a las baterías húmedas estándar.

- Batería antiderrames, cargada de fábrica y con sellado permanente para uso sin mantenimiento (sin necesidad de comprobar niveles ni añadir agua).

## Kit de elevación

295100758



- Kit de correas de nylon y planchas elevadoras de acero con revestimiento de vinilo para alzar y colocar con precisión la moto acuática.
- Capacidad de elevación de 544 kg.
- Permite la elevación en posición recta o en ángulo.

## Ánodos de sacrificio

Diámetro exterior: 26 mm. Altura: 6 mm

271001920

Diámetro exterior: 26 mm. Altura: 13 mm

271001813



- Los ánodos de sacrificio están diseñados específicamente para proteger los componentes de tu moto acuática en el agua contra la corrosión galvánica.
- Como implica su nombre, estos componentes "se sacrifican" a sí mismos al absorber el proceso electroquímico de la corrosión para evitar los efectos de este proceso en los componentes metálicos de la unidad, por ejemplo, en la hélice, la boca de la bomba de impulsión o el motor.

- Si no se controla, la corrosión galvánica puede causar daños importantes.
- Inspecciona el ánodo de sacrificio de tu unidad al menos una vez al mes.
- Sustitúyelo cuando presente un desgaste del 50%.

## Ánodos de sacrificio

Ánodo 1/4-18 NPT para termocambiador intermedio en modelos de 260 y 300 CV (2016 y posteriores)

271001942



- Los ánodos de sacrificio están diseñados específicamente para proteger los componentes de tu moto acuática en el agua contra la corrosión galvánica.
- Como implica su nombre, estos componentes "se sacrifican" a sí mismos al absorber el proceso electroquímico de la corrosión para evitar los efectos de este proceso en los componentes metálicos de la unidad, por ejemplo, en la hélice, la boca de la bomba de impulsión o el motor.

- Si no se controla, la corrosión galvánica puede causar daños importantes.
- Inspecciona el ánodo de sacrificio de tu unidad al menos una vez al mes.
- Sustitúyelo cuando presente un desgaste del 50%.

## Kit de reparación de sobrealimentador

Compatible con los modelos de 215, 255 y 260 CV

420881102



- Kit completo para reacondicionar el sobrealimentador.
- Fabricación con arandelas metálicas y repuestos originales Sea-Doo de alta calidad para incrementar la fiabilidad.

Consulta a tu concesionario de BRP autorizado sobre el kit adecuado para tu moto acuática.

## HÉLICES



Hélices de alto rendimiento diseñadas específicamente para optimizar la calibración y el rendimiento del motor. Adaptación perfecta con anillo de desgaste y componentes del eje motriz.

MOTOR	MODELO	AÑO	SKU	
60/90	Spark	2014 y posteriores	267000948	
	GTI GTS GTI SE 90	2017-2019	267000919	
	GTI 90	2020 y posteriores	267001046	
	GTI 130 y 155 GTI SE 130 y 155 GTS 130	2009-2019	267000940	
130/155	GTI 130 GTI SE 130	2020 y posteriores	267001044	
	GTI Pro GTX Pro	2020/2021	267001076	
	Wake 155	2011-2017	267000940	
		2018-2019	267001019	
	GTX 155 GTX S 155	2011-2017	267000943	
		2018-2019	267001019	
	FishPro 155	2019	267001019	
	FishPro Scout 130	2022	267001044	
	170	GTI SE 170 GTX 170 Wake 170 FishPro 170 FishPro Sport 170 FishPro Trophy 170	2020 y posteriores	267001044
		GTR 215	2014-2016	267000801
215		GTX 215 GTX Limited 215 Wake Pro 215	2011-2016	267000756
		GTR 230 GTX Limited 230 Wake Pro 230	2017-2019	267000957
230	GTX Limited 230 Wake Pro 230	2017	267000954	
	GTX 230 GTX Limited 230 Wake Pro 230 RXT 230	2018	267001021	
	2019	267001038		
		GTX 230 GTX Limited 230 Wake Pro 230	2020 y posteriores	267001045
	GTX Limited iS y S 260	2012-2016	267000945	
255/260	RXP-X 255	2009-2011	267000994	
	RXP-X 260	2012-2015	267000984	
	RXT-X 260 RXT IS 255 y 260	2009-2010	267000974	
	RXT 260 RXT AS 260 RXT IS 260	2011-2017	267000945	
	300	GTX Limited	2016 y posteriores	267000951
		RXT-X 300	2016-2023	267000951
RXP-X 300		2016-2020	267000951	
RXP-X 300		2021-2023	267001050	
325	RXT-X 325 RXP-X 325	2024	267001124	

Consulta a tu concesionario de BRP autorizado sobre el kit adecuado para tu moto acuática.

## ANILLOS DE DESGASTE







- Forma asequible y sencilla de mantener el sistema de bomba en funcionamiento como el primer día.
- Restaura el ajuste preciso de la hélice.
- Reduce la cavitación y recupera el rendimiento perdido por el uso de un anillo desgastado.

MODELO	AÑO	SKU
Spark	2014-2022	267000925
GTI 90	2017-2022	267000897
GTI SE 90	2017-2018	267000897
GTI Pro	2020	267001036
GTI / GTI SE 130	2009-2022	267000419
GTI SE 155	2009-2019	267000419
GTR 215	2012-2016	267000372
GTR 230 (todos los modelos)	2017-2022	267000917
GTS 90	2017-2019	267000897
GTS 130	2011-2016	267000419
GTS Pro 130 (Europa)	2011	267000419
GTS RENTAL 130	2014-2015	267000419
GTX 155	2009-2019	267000419
GTX S 155	2009-2017	267000419
GTX 170	2021-2022	267000419
GTX 215/255/260	2009-2017	267000372
GTX 230	2018	267000372
	2019-2022	267000917
GTX Limited 230	2017-2021	267000917
GTX Limited 300	2016-2022	267000917
GTX Pro	2020	267001036
FishPro Sport, FishPro Scout, FishPro Trophy	2019-2022	267000419
RXP-X (todos los modelos, excepto 300 CV)	2009-2015	267000372
RXP-X 300	2016-2023	267000917
RXP-X 325	2024	267000917
RXT (todos los modelos, excepto 300 CV)	2009-2018	267000372
RXT 230	2019	267000917
RXT-X 300	2016-2023	267000917
RXT-X 325	2024	267000917
Wake 155	2009-2019	267000419
Wake 170	2021-2022	267000419
Wake Pro 215	2011-2016	267000372
Wake Pro 230	2009-2018	267000372
Wake Pro 230	2019-2022	267000917

Consulta a tu concesionario de BRP autorizado sobre el kit adecuado para tu moto acuática.

# Accesorios de alto rendimiento

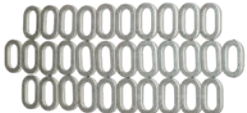

<b>Rejilla de entrada de carga superior</b>	Spark	<b>295100845</b>
	<ul style="list-style-type: none"> <li>Rejilla de entrada con diseño alado exclusivo que ofrece aceleración mejorada y velocidad máxima.</li> <li>Raíles laterales profundos que optimizan el manejo y la estabilidad en línea recta.</li> </ul>	<ul style="list-style-type: none"> <li>Recubrimiento en negro de alta durabilidad que ofrece protección contra la corrosión.</li> <li>Accesorio apto para uso en competición IJSBA.</li> <li>Kit de sellado de bomba (295100846) requerido para beneficiarse al máximo de las ventajas de la rejilla.</li> </ul>
<b>Kit de sellado de bomba</b>	Spark	<b>295100846</b>
	<ul style="list-style-type: none"> <li>Insertos moldeados de diseño preciso para rellenar los huecos en la zapata de la rejilla de entrada y evitar la admisión de aire en la bomba, que podría causar cavitación.</li> </ul>	<ul style="list-style-type: none"> <li>Permite sellado total para maximizar el rendimiento.</li> <li>Requerido para la instalación de la rejilla de entrada de carga superior (295100845).</li> </ul>
<b>Kit de aletas Pro-Series</b>	Spark	<b>295100847</b>
	<ul style="list-style-type: none"> <li>Las aletas Pro-Series probadas en competición mejoran considerablemente el manejo de la moto acuática gracias a un diseño superior de hoja y placa de soporte.</li> <li>Se incluye sistema de montaje insuperable con placa de soporte sólida y cuatro puntos de anclaje con insertos de aluminio torneado en las aletas estabilizadoras.</li> </ul>	<ul style="list-style-type: none"> <li>La profundidad de las aletas es ajustable para controlar su efecto en la unidad.</li> <li>La instalación sencilla utiliza los pernos de montaje originales.</li> </ul>
<b>Kit de mejora de accesorios para cubierta delantera y trasera</b>	Spark	<b>295100849</b>
	<ul style="list-style-type: none"> <li>Incluye 31 arandelas para las secciones delantera y trasera de la cubierta, más una arandela extra.</li> <li>Kit de arandelas de acero inoxidable de alta resistencia para reemplazo directo de las arandelas originales de plástico.</li> <li>Proporciona mejora cosmética estupenda además de durabilidad ampliada.</li> </ul>	<ul style="list-style-type: none"> <li>Con mecanizado de precisión, las arandelas presentan pulido electrónico para ofrecer ajuste y acabado premium.</li> <li>Indispensables para montaje y desmontaje repetidos de la cubierta con fines de inspección y mantenimiento.</li> </ul>
<b>Kit de mejora de accesorios para cubierta principal</b>	Spark	<b>295100848</b>
	<ul style="list-style-type: none"> <li>Incluye 22 arandelas para la cubierta (central) principal de acceso al motor, más una arandela extra.</li> <li>Kit de arandelas de acero inoxidable de alta resistencia para reemplazo directo de las arandelas originales de plástico.</li> <li>Proporciona mejora cosmética estupenda además de durabilidad ampliada.</li> </ul>	<ul style="list-style-type: none"> <li>Con mecanizado de precisión, las arandelas presentan pulido electrónico para ofrecer ajuste y acabado premium.</li> <li>Indispensables para montaje y desmontaje repetidos de la cubierta con fines de inspección y mantenimiento.</li> </ul>
<b>Anillo de desgaste de acero inoxidable</b>	230 CV (2020 y posteriores), 300 CV (2016 y posteriores) GTI, GTS, Wake, GTX 130, 155 y 170 (2011 y posteriores) Spark	<b>267001060</b> <b>267000800</b> <b>295100649</b>
	<ul style="list-style-type: none"> <li>Recambio de anillo de desgaste de acero inoxidable resistente y duradero.</li> <li>Resistente a la corrosión y daños causados por objetos extraños.</li> </ul>	<ul style="list-style-type: none"> <li>Recomendado si el uso de la moto acuática incluye con frecuencia paradas en la orilla o conducción en aguas turbulentas o poco profundas.</li> <li>Recambio directo e instalación a presión sencilla.</li> </ul> <p><i>Nota: consulta a tu concesionario de Sea-Doo más cercano sobre los precios de venta al público recomendados para estos productos.</i></p>
<b>Filtro tipo rejilla para entrada de agua</b>	GTI, GTS y Wake (2011-2019)	<b>271001948</b>
	<ul style="list-style-type: none"> <li>Protege los sistemas de bomba de impulsión y refrigeración al bloquear piedras y elementos extraños de tamaño superior a 10 mm.</li> <li>Contribuye a evitar daños y envejecimiento prematuro de la hélice y el anillo de desgaste.</li> </ul>	<ul style="list-style-type: none"> <li>También ayuda a reducir la acumulación de algas.</li> <li>Recomendado si el uso de la moto acuática incluye con frecuencia paradas en la orilla o conducción en aguas turbulentas o poco profundas.</li> <li>Puede experimentarse una ligera reducción en rendimiento.</li> </ul>



# Productos de mantenimiento



## Salt-Away†



- Mezclado con agua, elimina la sal y deja una capa protectora en la superficie para evitar el óxido y la corrosión.
- También es apropiado para mantenimiento y limpieza del remolque.

**295100219** Recambio 3,78 l

**295100220** Recambio 1 qt / 946 ml

**295100218** Concentrado con dispensador 1 qt / 946 ml

## Unidad dispensadora de Salt-Away†

**295100221**



## Kit de lavado



Spark (de serie en unidades de 2015 y posteriores)

Indicado para embarcaciones sin adaptador en "T" que no tienen toma roscada para agua.

**295100555**

**295500068**

- Un accesorio indispensable para mantener el motor libre de corrosión y optimizar el rendimiento.
- El kit incluye todos los componentes necesarios para el lavado sencillo.

## Adaptador para lavado

**295500473**



- Para la mayoría de los modelos de motos acuáticas con adaptador de rosca para agua.

## Manguera con conector

**295500258**



- Para la mayoría de los modelos de motos acuáticas que presentan adaptador en "T".
- También para modelos de motos acuáticas que utilizan el adaptador para lavado en la toma de agua.

## Bujías NGK†



DCP-R8E

KR9E-G



CR8EB

**715900637**

**296000421**

**415129403**

- Los concesionarios de BRP comercializan toda la gama de bujías NGK de calidad premium para unidades Sea-Doo.

<b>Filtro de aceite</b>	<b>420956123</b> Motor Rotax 900 ACE <b>420956744</b> Motor Rotax de 1500 cc o superior
 <ul style="list-style-type: none"><li>• Consulta a tu concesionario de BRP autorizado sobre el kit adecuado para tu moto acuática.</li></ul>	
<b>Herramienta para drenaje de aceite</b>	<b>295100244</b>
 <ul style="list-style-type: none"><li>• Elimina el aceite del motor de forma segura y fácil.</li><li>• Activación mediante taladro eléctrico.</li></ul>	
<b>Bomba de mano con recipiente</b>	<b>529035880</b>
	

# Aceites de motor

		<b>9779250</b> (EE.UU.) / <b>9779407</b> (EUR) Motor Rotax 900 ACE
		<b>9779251</b> (EE.UU.) / <b>9779400</b> (EUR) Motor Rotax 1500 cc o superior

## Kit de cambio de aceite de mezcla sintético XPS 4T 5W-40



- Práctico kit de cambio de aceite "todo en uno" para ahorrar tiempo y dinero.
- Incluye aceite de mezcla sintética XPS, filtro de aceite, juntas tóricas y arandela.

		<b>9779133</b> (EE.UU.) / <b>9779290</b> (EUR) 1 qt / 946 ml
		<b>9779134</b> (EE.UU.) / <b>9779291</b> (EUR) 1 gal / 3,78 l

## Aceite de mezcla sintético XPS 4T 5W40



- Diseñado para motores de 4 tiempos en vehículos off-road, on-road y motos acuáticas de alto rendimiento, incluidos motores para uso en deportes motorizados con turbo o sobrealimentación.
- Fórmula off-road con aditivos premium antidesgaste y anticorrosión.
- Proporciona protección superior al motor y la transmisión contra el óxido y la corrosión incluso en condiciones extremas.

		<b>9779281</b> 1 qt / 946 ml
		<b>9779282</b> 1 gal / 3,78 l

## Aceite sintético XPS 2T E-TEC



- Diseñado específicamente para cumplir los exclusivos requisitos de los motores Rotax, ofrece máxima protección contra el desgaste a motores E-TEC.
- Se trata de una solución de alta eficacia para mantener los componentes del motor limpios, lubricados y libres de desgaste.
- Esta fórmula con bajos niveles de humos y olores favorece también el rendimiento óptimo del motor.
- Se puede utilizar en sistemas de inyección directa y semidirecta, así como en motores de 2 tiempos carburados de alto rendimiento.

		<b>9779180</b> 1 qt / 946 ml
		<b>9779181</b> (EE.UU.) / <b>9779229</b> (EUR) 1 gal / 3,78 l

## Aceite sintético de competición XPS 2T



- Diseñado para todo tipo de motos acuáticas con motores de 2 tiempos con inyección de combustible, carburación, inyección de aceite o premezcla.
- Facilita el arranque en frío con humo reducido.
- Garantiza máxima protección contra la corrosión y el desgaste al mantener los componentes del motor limpios y lubricados.

# Líquidos funcionales

		<b>9779150</b> / <b>619590728</b> (Escandinavia) 1 qt / 946 ml
--	--	---

## Refrigerante premezclado de vida útil ampliada



- El refrigerante/anticongelante presenta la dilución correcta y los aditivos necesarios para evitar la corrosión e inhibir la cavitación en los sistemas de refrigeración de BRP.
- Fórmula de 5 años de larga duración desarrollada especialmente para vehículos BRP.
- Transferencia térmica superior.
- Ideal como repuesto para vehículos que suelen utilizar refrigerante/anticongelante de 2 años (verde).
- 5 años (naranja).

# Lubricantes

<b>Grasa sintética</b>	<b>9779702</b> (EE.UU.)   <b>293550010</b> (EUR) 14 fl oz / 400 g
 <ul style="list-style-type: none"> <li>• Recomendada para aplicaciones marinas.</li> <li>• Esta grasa sintética ofrece la mejor protección contra el desgaste y la mayor resistencia al agua disponible en el mercado.</li> </ul>	
<b>Aceite sintético para bomba de impulsión</b>	<b>9779221</b> 6 fl oz / 178 ml
 <ul style="list-style-type: none"> <li>• El aceite sintético para bomba de impulsión se sirve de una combinación exclusiva de materiales de base sintética y aditivos para permitir cargas más altas, estabilidad superior y oxidación reducida en comparación con otros aceites API GL-5 convencionales y sintéticos.</li> <li>• Recomendado para el uso en bombas de impulsión Sea-Doo que requieren aceite.</li> </ul>	
<b>Grasa para cojinetes de la bomba de impulsión</b>	<b>9779703 / 619600030</b> (Escandinavia) 3,7 fl oz / 110 ml
 <ul style="list-style-type: none"> <li>• Especialmente fabricada para sistemas de propulsión por impulsión de alto rendimiento.</li> <li>• Grasa de alto rendimiento formulada para resistir y repeler el agua.</li> <li>• Evita que se extienda la oxidación de superficies que provoca herrumbre y corrosión.</li> </ul>	
<b>Lubricante anticorrosión</b>	<b>9779167 / 619590724</b> (Escandinavia) 14 fl oz / 400 g
 <ul style="list-style-type: none"> <li>• Lubricante multiuso que puede utilizarse también para evitar la aparición de óxido y corrosión, así como la entrada de humedad.</li> <li>• Contiene aditivos de presión extrema que resultan eficaces para la lubricación de casi cualquier cosa que la necesite.</li> </ul>	
<b>Aceite XPS para almacenaje</b>	<b>9779173 / 619590725</b> (Escandinavia) 12 fl oz. / 350 g
 <ul style="list-style-type: none"> <li>• Aceite protector de alto rendimiento diseñado para evitar los efectos del óxido y la corrosión en los componentes internos del motor.</li> <li>• Recubre los componentes internos del motor durante el periodo de almacenamiento, y se elimina mediante combustión al arrancar el motor.</li> </ul>	<ul style="list-style-type: none"> <li>• Protege el motor durante periodos de almacenamiento o inactividad.</li> <li>• Se elimina por completo tras el arranque.</li> </ul>
<b>Estabilizador de combustible</b>	<b>9779171</b> (EE.UU.)   <b>9779183</b> (EUR) 8 fl oz / 236 ml
 <ul style="list-style-type: none"> <li>• Compatible con etanol. Estabilizará el combustible en el depósito para evitar su descomposición, lo que provocaría arranques difíciles, aceleración imprecisa y rendimiento deficiente.</li> </ul>	<ul style="list-style-type: none"> <li>• El etanol atrae la humedad, y este producto contiene potentes aditivos anticorrosión para proteger los componentes del sistema de combustible.</li> <li>• Evita problemas asociados a los combustibles E10.</li> </ul>



# Ropa y equipamiento

- 84 Cuadro de tallas de chaleco salvavidas
- 85 Guía de chalecos salvavidas
- 87 Chaleco salvavidas Explorer Airflow
- 88 Chalecos salvavidas
- 93 Alto rendimiento con estilo
- 94 Guía de selección de neopreno
- 96 Equipamiento de neopreno para conducción
- 99 Trajes secos
- 100 Qué necesitas en tu primera salida
- 101 Rashguards
- 103 Protección UV
- 105 Colección flotante
- 106 Accesorios para la cabeza
- 108 Aventura con estilo
- 109 Calzado
- 111 Gafas
- 113 Guantes
- 114 Diversión óptima bajo el sol
- 115 Un día navegando
- 116 Prendas deportivas
- 122 Toallas y ponchos
- 123 Productos para juego y productos de licencia
- 126 Cuadro de tallas



**Los chalecos salvavidas son más inclusivos que nunca. ¡Todos los estilos son unisex!**



**Recomendaciones sobre tallas**

Talla	Equivalente para él	Equivalente para ella
<b>XS</b>	XS	S
<b>S</b>	S	M
<b>M</b>	M	L
<b>L</b>	L	XL
<b>XL</b>	XL	2XL
<b>2XL</b>	2XL	3XL
<b>3XL</b>	3XL	4XL



ENCUENTRA EL CHALECO PERFECTO

# Chalecos salvavidas

Qué chaleco te conviene depende de tu estilo de conducción. ¿Qué es más importante? ¿El confort, la facilidad de movimiento, el peso o el precio? ¿Qué material prefieres? Podemos ayudarte: este cuadro responderá todas tus preguntas. Y es que, la selección de un chaleco salvavidas requiere atención especial. Nuestra colección demuestra que la seguridad puede observarse con estilo, y que hay una opción atractiva y cómoda para cada tipo de aventura.

NUESTROS CHALECOS SALVAVIDAS

Utiliza este cuadro para determinar el chaleco salvavidas más adecuado para tu vida Sea-Doo. Hay uno para cada estilo de conducción. ¿Cuál es el tuyo? Todos nuestros chalecos salvavidas tienen amplios orificios para los brazos para disfrutar de confort durante la conducción, y están aprobados por el Servicio de Guardacostas.

**EXPLORER AIRFLOW**

Aventura con todo el confort



██████████	Secado rápido
██████████	Nivel de confort
██████████	Facilidad de movimiento
\$\$\$ \$	Precio
Material: Ecopreno	
Uso: Ajuste deportivo	

**AIRFLOW**

Para confort óptimo



██████████	Secado rápido
██████████	Nivel de confort
██████████	Facilidad de movimiento
\$ \$ \$	Precio
Material: Ecopreno	
Uso: Ajuste deportivo	

**FREEDOM**

Para libertad de movimiento



██████████	Secado rápido
██████████	Nivel de confort
██████████	Facilidad de movimiento
\$ \$	Precio
Material: Ecopreno	
Uso: Ajuste deportivo	



### EXPLORER

Para cualquier aventura



■ ■ ■ ■ ■ □	Secado rápido
■ ■ ■ ■ ■ □	Nivel de confort
■ ■ ■ ■ ■ □	Facilidad de movimiento
■ ■ ■ ■ ■ □	Precio
Material: Nylon ripstop	
Uso: Corte convencional	

### MOTION

Comodidad y durabilidad en uno



■ ■ ■ ■ ■ □	Secado rápido
■ ■ ■ ■ ■ □	Nivel de confort
■ ■ ■ ■ ■ □	Facilidad de movimiento
■ ■ ■ ■ ■ □	Precio
Material: Poliéster	
Uso: Corte convencional	

### NAVIGATOR

La opción asequible



■ ■ ■ ■ ■ □	Secado rápido
■ ■ ■ ■ ■ □	Nivel de confort
■ ■ ■ ■ ■ □	Facilidad de movimiento
■ ■ ■ ■ ■ □	Precio
Material: Poliéster	
Uso: Talla normal/doble	

### FREEDOM PARA JÓVENES Y NIÑOS

Para jóvenes y niños



■ ■ ■ ■ ■ □	Secado rápido
■ ■ ■ ■ ■ □	Nivel de confort
■ ■ ■ ■ ■ □	Facilidad de movimiento
■ ■ ■ ■ ■ □	Precio
Material: Poliéster	
Uso: Ajuste deportivo	

### SANDSEA PARA NIÑOS

Para niños más pequeños



■ ■ ■ ■ ■ □	Secado rápido
■ ■ ■ ■ ■ □	Nivel de confort
■ ■ ■ ■ ■ □	Facilidad de movimiento
■ ■ ■ ■ ■ □	Precio
Material: Poliéster	
Uso: Corte convencional	



# Chaleco salvavidas Explorer Airflow

La combinación perfecta de la funcionalidad ofrecida por el modelo Explorer y el confort característico del modelo Airflow. Tanto si te apasiona la pesca como si te encanta el turismo, encontrarás lo que buscas.

- 1 Capa exterior de ecopreno ultraduradero.
- 2 Sistema de flujo de aire.
- 3 Zona dedicada al confort lumbar.
- 4 Panel de malla.
- 5 Soporte para cámara.
- 6 Silbato.
- 7 Soporte para radio VHF portátil.
- 8 Bolsillos múltiples.
- 9 Amplios orificios para los brazos para disfrutar de confort durante la conducción.
- 10 Aprobado por el Servicio de Guardacostas.



# Chaleco salvavidas



## CHALECO SALVAVIDAS - UNISEX



Amarillo de alta visibilidad (26)

**NUEVO** Chaleco salvavidas Sea-Doo Explorer Airflow  
287008 (EUR), 287007 (NA)  
XS, S, M, L, XL, 2XL, 3XL



Naranja (12)

**NUEVO** Chaleco salvavidas Explorer Airflow  
287010 (EUR), 287009 (NA)  
XS, S, M, L, XL, 2XL, 3XL

Chaleco salvavidas suave y ligero con capa exterior de ecopreno ultraduradero.

- Ecopreno ecológico sin caucho, flexible, ligero, transpirable y de secado rápido.
- Interior de chaleco fabricado de espuma Gaia ecológica sin PVC.
- SISTEMA DE FLUJO DE AIRE: Moldura interior de EVA que evita el contacto de la superficie del chaleco con la piel.
- ZONA DEDICADA AL CONFORT LUMBAR: Acolchado extra para minimizar la presión en la parte inferior de la espalda y reforzar el apoyo.
- PANEL DE MALLA: Elimina el agua para ofrecer secado rápido y confort térmico regulado.
- Diseño cómodo.
- Cremallera delantera YKK.
- Paneles laterales en tejido de forro elástico para confort mejorado.
- Amplios orificios para los brazos para disfrutar de confort durante la conducción.
- Soporte para cámara.
- Silbato.
- Soporte para radio VHF portátil.
- Enganche en la parte posterior del cuello para sujetar las gafas al chaleco.
- Anilla en D para el cable de emergencia.
- Bolsillos múltiples.
- Aprobado por el Servicio de Guardacostas.



Amarillo de alta visibilidad (26)

**NUEVO** Chaleco salvavidas Airflow Sunset Edition  
287011  
XS, S, M, L, XL, 2XL, 3XL

Chaleco salvavidas suave y ligero con capa exterior de ecopreno ultraduradero.

- Ecopreno ecológico sin caucho, flexible, ligero, transpirable y de secado rápido.
- Interior de chaleco fabricado de espuma Gaia ecológica sin PVC.
- SISTEMA DE FLUJO DE AIRE: Moldura interior de EVA que evita el contacto de la superficie del chaleco con la piel.
- ZONA DEDICADA AL CONFORT LUMBAR: Acolchado extra para minimizar la presión en la parte inferior de la espalda y reforzar el apoyo.
- PANEL DE MALLA: Elimina el agua para ofrecer secado rápido y confort térmico regulado.
- Diseño cómodo.
- Cremallera delantera YKK.
- Paneles laterales en tejido de forro elástico para confort mejorado.
- Amplios orificios para los brazos para disfrutar de confort durante la conducción.
- Enganche en la parte posterior del cuello para sujetar las gafas al chaleco.
- Anilla en D para el cable de emergencia.
- Aprobado por el Servicio de Guardacostas.

## CHALECO SALVAVIDAS - UNISEX



Negro (90)



Negro (90)



Naranja (12)



Gris (09)



Rojo lava (17)



Azul (80)



Amarillo de alta visibilidad (26)

**Chaleco salvavidas Sea-Doo Airflow**  
285985 (EUR), 285984 (NA)  
XS, S, M, L, XL, 2XL, 3XL

**Chaleco salvavidas Airflow**  
285999 (EUR), 285998 (NA)  
XS, S, M, L, XL, 2XL, 3XL

**Chaleco salvavidas Sea-Doo Airflow  
Sunset Edition**  
285989 (EUR), 285988 (NA)  
XS, S, M, L, XL, 2XL, 3XL

Nuestro chaleco salvavidas más popular. Diseño de ecopreno ligero y de bajo perfil para ofrecer gran confort todo el día.

- Ecopreno ecológico sin caucho, flexible, ligero, transpirable y de secado rápido.
- Interior de chaleco fabricado de espuma Gaia ecológica sin PVC.
- SISTEMA DE FLUJO DE AIRE: Moldura interior de EVA que evita el contacto de la superficie del chaleco con la piel.
- ZONA DEDICADA AL CONFORT LUMBAR: Acolchado extra para minimizar la presión en la parte inferior de la espalda y reforzar el apoyo.
- PANEL DE MALLA: Elimina el agua para ofrecer secado rápido y confort térmico regulado.
- Diseño cómodo.
- Cremallera delantera YKK.
- Paneles laterales en tejido de forro elástico para confort mejorado.
- Enganche en la parte posterior del cuello para sujetar las gafas Sea-Doo al chaleco.
- Anilla en D para el cable de emergencia.
- Versiones con la marca Sea-Doo y BRP.

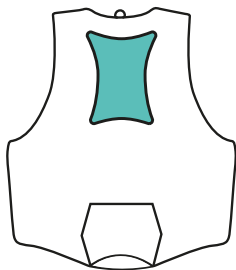
**SISTEMA DE FLUJO DE AIRE**

Mantiene la superficie del chaleco salvavidas alejada de la piel para disfrutar de conducción seca y cómoda.

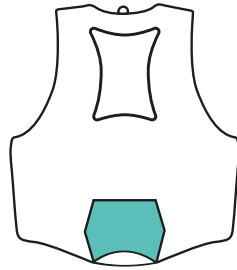
**ZONA DEDICADA AL CONFORT LUMBAR**

Acolchado extra para minimizar la presión en la parte inferior de la espalda y reforzar el apoyo.

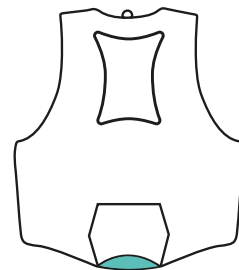
**PANEL DE MALLA**

Elimina el agua para ofrecer secado rápido y confort térmico regulado.



Rojo lava (17)



Turquesa (76)



Azul (80)



Negro (90)



Azul verdoso (74)



Rojo lava (17)



Negro (90)

### Chaleco salvavidas Sea-Doo Freedom

285981 (EUR), 285980 (NA)  
XS, S, M, L, XL, 2XL, 3XL

### Chaleco salvavidas Sea-Doo Freedom Stream

287002 (EUR), 287001 (NA)  
XS, S, M, L, XL, 2XL, 3XL

Chaleco salvavidas diseñado para brindar al usuario máxima movilidad y confort excepcional.

- Ecopreno ecológico sin caucho, flexible, ligero, transpirable y de secado rápido.
- Insertos de espuma de PVC y polietileno.
- ZONA DEDICADA AL CONFORT LUMBAR: Acolchado extra para minimizar la presión en la parte inferior de la espalda y reforzar el apoyo.
- PANEL DE MALLA: Elimina el agua para ofrecer secado rápido y confort térmico regulado.
- Diseño cómodo.
- Cremallera delantera YKK.
- Segmentaciones adelante y atrás para mayor comodidad y facilidad de movimiento.
- Paneles laterales en tejido de forro elástico para confort mejorado.
- Enganche en la parte posterior del cuello para sujetar las gafas Sea-Doo al chaleco.
- Anilla en D para el cable de emergencia.



Verde (70)



Negro (90)



### Chaleco salvavidas Explorer

285997 (EUR), 285996 (NA)  
XS, S, M, L, XL, 2XL, 3XL, 4XL

### Chaleco salvavidas Sea-Doo Explorer

285965 (EUR), 285964 (NA)  
XS, S, M, L, XL, 2XL, 3XL, 4XL

Chaleco salvavidas preparado para la aventura con bolsillos y prestaciones de seguridad añadidas.

- Nylon ripstop de alta resistencia.
- Insertos de espuma de polietileno.
- Espuma segmentada en la parte inferior de la espalda para mayor comodidad en posición de asiento.
- Soporte para cámara.
- Silbato.
- Soporte para radio VHF portátil.
- Enganche en la parte posterior del cuello para sujetar las gafas Sea-Doo al chaleco.
- Anilla en D para el cable de emergencia.
- Bolsillos múltiples.
- Versiones con la marca Sea-Doo y BRP.



## CHALECO SALVAVIDAS - UNISEX



Azul marino (89)



Negro (90)



Gris (09)



Hielo (38)



Amarillo de alta visibilidad (26)



Azul (80)



Gris (09)



### Chaleco salvavidas Sea-Doo Navigator

285975 (EUR), 285974 (NA)  
XS, S/M, L/XL, 2XL/3XL

Chaleco salvavidas con capa exterior de poliéster ultraduradero.

- Insertos de espuma de polietileno.
- Tamaño dual perfecto para uso compartido.
- Diseño cómodo.
- Amplios orificios para los brazos para disfrutar de confort durante la conducción.
- Enganche en la parte posterior del cuello para sujetar las gafas Sea-Doo al chaleco.
- Anilla en D para el cable de emergencia.
- Exterior: 100% poliéster.
- Aislamiento: 100% polietileno elástico.

### Chaleco salvavidas Sea-Doo Motion

285977 (EUR), 285976 (NA)  
XS, S, M, L, XL, 2XL, 3XL, 4XL

Chaleco salvavidas con capa exterior de nylon ultraduradero.

- Nylon de alta resistencia.
- Insertos de espuma de polietileno.
- Espuma segmentada en la parte inferior de la espalda para mayor comodidad en posición de asiento.
- Amplios orificios para los brazos para disfrutar de confort durante la conducción.
- Enganche en la parte posterior del cuello para sujetar las gafas Sea-Doo al chaleco.
- Exterior: 100% nylon.
- Aislamiento: 100% polietileno elástico.



**CHALECO SALVAVIDAS – PARA JÓVENES Y NIÑOS**



Amarillo de alta visibilidad (26) Negro (90)

**Chaleco salvavidas Sea-Doo Junior Freedom**

285973 (EUR), 285972 (NA)  
L (55-88 lb) (25-40 kg)



Amarillo de alta visibilidad (26) Negro (90)

**Chaleco salvavidas Freedom para niños Sea-Doo**

287004 M (33-55 lb) (15-25 kg)

Chaleco salvavidas con capa exterior de ecopreno ultraduradero para niños.

- Ecopreno ecológico sin caucho, flexible, ligero, transpirable y de secado rápido.
- Facilidad de movimiento.
- Ajuste cómodo y seguro.
- Insertos de espuma de PVC y polietileno.
- Cremallera delantera YKK.
- Amplios orificios para los brazos para disfrutar de confort durante la conducción.
- Exterior: 100% poliéster.
- Aislamiento: 50% PVC, 50% polietileno elástico.

**CHALECO SALVAVIDAS - PARA NIÑOS**



Azul marino (89)

**Chaleco salvavidas Sandsea para niños Sea-Doo**

285952 (EUR) 285949 (NA) S (0-30 lb) (0-14 kg)



Gris marengo (07)

**Chaleco salvavidas Sandsea para niños Sea-Doo**

285950 (NA) M (33-55 lb) (15-25 kg), L (55-88 lb) (25-40 kg)\*

Chaleco salvavidas con capa exterior de poliéster de alto rendimiento para niños.

- Material de poliéster de alto rendimiento.
- Insertos de espuma de polietileno.
- Confort superior con amplios orificios para los brazos.
- La talla pequeña integra almohadilla aprobada por el Servicio de Guardacostas. Con certificación para uso general en navegación, no motos acuáticas.
- Aprobado por el Servicio de Guardacostas.
- Exterior: 100% poliéster.
- Aislamiento: 100% polietileno elástico.

\*La versión grande no tiene correa entre las piernas.

# ALTO RENDIMIENTO CON ESTILO

TODO LO QUE NECESITAS PARA DISFRUTAR DE LA VELOCIDAD



**1 (NUEVO)** Rashguard de alto rendimiento de manga larga con gráficos para él  
288057  
Negro (90)

**2** Guantes Sea-Doo Choppy de medio dedo  
446333  
Azul Royal (83)

**3 (NUEVO)** Chaqueta de conducción de alto rendimiento para él  
286831  
Negro (90)

**4 (NUEVO)** Chaleco salvavidas Airflow Sunset Edition  
287011  
Amarillo de alta visibilidad (26)

**5 (NUEVO)** Gafas de sol flotantes polarizadas Sea-Doo Low Tide (UV)  
448802  
Oro (11)

**6 (NUEVO)** Gafas de sol flotantes polarizadas Sea-Doo High Tide (UV)  
448803  
Azul (80)

**7 (NUEVO)** Traje isotérmico corto de manga larga (2/2 mm)  
286822  
Negro con gráficos (94)

**8** Botas de conducción Sea-Doo unisex  
444259  
Negro (90)

**9** Pantalones Montego para él  
286818  
Negro (90)

# Guía de neopreno

Diseñado para disfrutar de las motos acuáticas Sea-Doo. Tanto si vas a pasar todo el día pescando, como si prefieres conducir a toda velocidad o simplemente sales a explorar, protégete siempre de los elementos con nuestra gama de neopreno.

Nuestro equipamiento de neopreno para conducción ofrece protección y confort excepcionales en cada salida.



## CHAQUETA DE CONDUCCIÓN EXPLORER

*Para cualquier aventura*

Para uso por encima de chaleco salvavidas

## CHAQUETA DE CONDUCCIÓN DE ALTO RENDIMIENTO

*La combinación perfecta de protección y confort*

Para uso por debajo de chaleco salvavidas

## CHAQUETA DE CONDUCCIÓN DE NEOPRENO

*Para los días más fríos, con protección óptima contra los elementos*

Para uso por encima de chaleco salvavidas

## TRAJE ISOTÉRMICO CORTO DE MANGA LARGA (2/2 MM)

*Para disfrutar de protección, confort y libertad de movimiento*

Para uso por debajo de chaleco salvavidas

PROTECCIÓN



CONTROL TÉRMICO



PRECIO



TALLAS

Para él

Para él

Para él

Para él y para ella

USO

Aventuras en climas fríos. De pesca. Conducción de alto rendimiento.

Clima templado. Conducción de alto rendimiento.

Clima frío. Conducción de alto rendimiento. Recreativo.

Clima templado.





**TRAJE ISOTÉRMICO CORTO ESCAPE (3 MM)**

*Protección contra los elementos, diseñado para conducir a toda velocidad*

Para uso por debajo de chaleco salvavidas



Para él y para ella

Clima templado. Conducción de alto rendimiento.



**CHAQUETA Y PANTALONES MONTEGO**

*Protección óptima en uso de alto rendimiento*

Para uso por debajo de chaleco salvavidas



Para él y para ella

Clima frío. Protección, velocidad, alto rendimiento. Protección contra la entrada de agua.



**SHORTS DE NEOPRENO**

*Protección y confort excelentes en salidas de gran intensidad*

Para uso por debajo de chaleco salvavidas



Para él y para ella

Clima templado. Protección contra la entrada de agua.



**SHORTS INTERIORES DE PROTECCIÓN**

*Una primera capa de protección ligera y transpirable*

Para uso por debajo de chaleco salvavidas



Para él y para ella

Temperaturas tropicales. Protección contra la entrada de agua.

# Equipamiento de neopreno para conducción

## EQUIPAMIENTO DE NEOPRENO PARA CONDUCCIÓN - PARA ÉL



Negro (90)

### **NUEVO** Chaqueta de conducción de alto rendimiento

**286831** S, M, L, XL, 2XL, 3XL

Chaqueta de conducción de neopreno de 2 mm para llevar por debajo de chaleco salvavidas, y disfrutar de confort térmico superior y protección contra los elementos.

- 90% neopreno, 10% nylon.
- Tejido de neopreno perforado en el cuello, las axilas y paneles laterales en pecho para mayor facilidad de movimiento.
- Protección solar.
- Costuras Glideskin en puños.
- Capucha, dobladillo y puños ajustables.
- Cremalleras YKK de alta durabilidad.



Gris marengo (07)

### Chaqueta de conducción Explorer **286815** S, M, L, XL, 2XL, 3XL

Chaqueta de conducción de neopreno de 3/2 mm creada para la aventura.

- 90% neopreno, 10% nylon.
- Canesú en hombros de neopreno Glideskin de 3 mm.
- Ajuste holgado.
- Diseñada para llevarla sobre el chaleco salvavidas.
- Abertura en el centro de la espalda para facilitar el movimiento.
- Bolsillos multiuso con malla, costuras reflectantes y anilla en D.
- Capucha ajustable y ajuste de muñeca mediante Velcro.
- Cremallera YKK delantera de bloqueo automático muy duradera.
- Gancho para las llaves en el bolsillo derecho.



Naranja (12)

### Chaqueta de conducción de neopreno **286787** S, M, L, XL, 2XL, 3XL

Chaqueta de conducción de neopreno de 2/1,5 mm para llevar por encima de chaleco salvavidas, y disfrutar de confort térmico superior y protección contra los elementos.

- 90% neopreno elástico, 10% nylon.
- Tejido de neopreno de 1,5 mm ultraelástico en axilas, puños y tiras en mangas.
- Protección solar.
- Capucha y puños ajustables.
- Cremalleras YKK de alta durabilidad en bolsillos y parte delantera.
- Detalles reflectantes en las mangas.



Negro (90) Rojo lava (17) Azul marino (89) Turquesa (76)

### Chaqueta Montego

**286817** S, M, L, XL, 2XL

Chaqueta Montego de neopreno de 3/2 mm.

- 90% neopreno, 10% nylon.
- Ajuste deportivo.
- Banda de neopreno Glideskin de 2 mm integrada en el dobladillo inferior.
- Cremallera YKK delantera de bloqueo automático muy duradera.
- Bordes sin rematar en los puños y el cuello.
- Con costuras planas en contraste para evitar rozaduras.
- Protección solar.



Negro con gráficos (94)

Naranja (12)

### **NUEVO** Traje isotérmico corto de manga larga (2/2 mm)

**286822** XS, S, M, L, XL, 2XL, 3XL

- Cierre en cuello posterior ajustable con gancho y bucle que favorece la movilidad y el ajuste.
- Cremallera YKK posterior de bloqueo automático muy duradera con cordón Sea-Doo largo.
- Espuma perforada para mayor facilidad de movimiento.
- Bolsillo lateral con gancho para las llaves.
- Costuras Glideskin en puño y dobladillo de pierna.
- Protección solar.



Azul marino (89)

### Traje isotérmico corto Escape (3 mm)

**286788** XS, S, M, L, XL, 2XL, 3XL

Traje isotérmico de 3/2 mm para ofrecer protección y confort máximos en temperaturas templadas.

- 90% neopreno elástico, 10% nylon.
- Protección solar.
- Cuello abierto que favorece la movilidad con Velcro ajustable.
- Cremallera YKK posterior de alta durabilidad.
- Costuras Glideskin en bordes de piernas y brazos.
- Cremallera posterior con cordón ampliado.

EQUIPAMIENTO DE NEOPRENO PARA CONDUCCIÓN - PARA ÉL



Negro (90)

Gris (09)

**Pantalones Montego**

**286818** S, M, L, XL, 2XL

Pantalones para conducción de alto rendimiento de neopreno de 3/2 mm.

- 90% neopreno, 10% nylon.
- Cintura ergonómica con cordón ajustable.
- Diseño de cintura alta para ofrecer la máxima cobertura durante la conducción.
- Tejido lateral elástico de neopreno de 2 mm para garantizar el confort y la movilidad.
- Rodillas con neopreno texturizado y resistente a la abrasión para ofrecer durabilidad.
- Doblado de la pernera de neopreno Glideskin.
- Ajuste deportivo.
- Protección solar.



Negro (90)

**Shorts de neopreno**

**286808** S, M, L, XL, 2XL, 3XL

Shorts para conducción de neopreno de 2 mm.

- Cintura ergonómica y espalda ampliada para ofrecer más cobertura.
- Con costuras planas para brindar mayor confort.
- Bolsillo lateral con gancho para las llaves.
- Ajuste ceñido.
- Tejido elástico.
- Protección solar.
- Repelente a la humedad.



Negro (90)

**Shorts interiores de protección**

**454581** XS, S, M, L, XL, 2XL, 3XL

Shorts interiores de protección para protegerte de los elementos mientras disfrutas de tu Sea-Doo.

- 82% nylon, 18% Spandex.
- 220 gsm.
- Neopreno de 1,5 mm para aumentar la protección en la zona del asiento.
- Tejido elástico en las cuatro direcciones.
- Forro de malla 3D para ofrecer sujeción y ventilación.
- Cintura interior elástica.

EQUIPAMIENTO DE NEOPRENO PARA CONDUCCIÓN - PARA ELLA



Negro (90)

**Shorts de neopreno para ella**

**286786** XS, S, M, L, XL, 2XL

Shorts para conducción de neopreno de 2 mm.

- Corte de cintura mejorado tipo yoga.
- Construcción con costuras planas para evitar roces en la piel.
- Inscripción de Sea-Doo en lateral.



Negro (90)

**Shorts interiores de protección para ella**

**286799** XS, S, M, L, XL, 2XL, 3XL

Shorts interiores de neopreno de 2 mm para aumentar la protección en la zona del asiento.

- Cintura interior elástica.
- Tejido elástico.
- Protección solar.
- Repelente a la humedad.



Negro (90)

**Shorts de neopreno de 1,5 mm para ella**

**286824** XS, S, M, L, XL, 2XL

Shorts para conducción de neopreno de 1,5 mm.

- 90% neopreno, 10% nylon.
- Entrepierna: 5 pulg.
- Cintura ergonómica tipo yoga y espalda ampliada para ofrecer más cobertura.
- Con costuras planas para evitar rozaduras.
- Ajuste ceñido.
- Tejido elástico.
- Repelente a la humedad.
- Inscripción de Sea-Doo en la parte posterior.



Azul verdoso (74) Violeta (41)

### Chaqueta Montego para ella

286821 XS, S, M, L, XL, 2XL

Chaqueta para conducción de alto rendimiento de neopreno de 3/2 mm para ella.

- 90% neopreno, 10% nylon.
- Ajuste deportivo.
- Banda de neopreno Glideskin de 2 mm en dobladillo inferior.
- Cremallera YKK delantera de bloqueo automático muy duradera.
- Bordes sin rematar en los puños y el cuello.
- Con costuras planas en contraste para evitar rozaduras.
- Protección solar.
- Inscripción de Sea-Doo en manga y espalda.



Morado intenso (42)

### Traje isotérmico corto Exotic (3 mm) para ella

286813 XS, S, M, L, XL, 2XL

Traje isotérmico de corte femenino y 3/2 mm para ofrecer protección y confort máximos en temperaturas templadas.

- 90% neopreno elástico, 10% nylon.
- Tejido ultraelástico de 2 mm en los laterales: 94% nylon, 6% Spandex.
- Neopreno de 3 mm en exterior y bajo solapa.
- Protección solar.
- Diseño de cuello abierto con cierre de Velcro ajustable para ofrecer mayor comodidad y facilidad de movimiento.
- Costuras Glideskin en bordes de piernas y brazos.
- Cremallera YKK posterior muy duradera con cordón Sea-Doo.
- Bolsillo lateral y gancho para las llaves.



Negro (90)

### Pantalones Montego para ella

286820 XS, S, M, L, XL, 2XL

Pantalones para conducción de alto rendimiento de neopreno de 3/2 mm para ella.

- 90% neopreno, 10% nylon.
- Cintura ergonómica y espalda ampliada para ofrecer más cobertura.
- Tejido lateral elástico de neopreno de 2 mm para garantizar movilidad.
- Rodillas con neopreno texturizado y resistente a la abrasión para ofrecer durabilidad.
- Neopreno Glideskin de 2 mm en el dobladillo de la pernera para que no se mueva.
- Ajuste ceñido.
- Duraderos.
- Protección solar.
- Inscripción de Sea-Doo en pierna y espalda.



Azul marino (89) Turquesa (76)

### **NUEVO** Traje isotérmico corto de manga larga (2 mm) para ella

286823 XS, S, M, L, XL, 2XL

- Cierre en cuello posterior ajustable con gancho y bucle que favorece la movilidad y el ajuste.
- Cremallera YKK posterior de bloqueo automático muy duradera con cordón Sea-Doo largo.
- Espuma perforada para mayor facilidad de movimiento.
- Bolsillo lateral con gancho para las llaves.
- Costuras Glideskin en puño y dobladillo de pierna.
- Protección solar.

## ARTÍCULOS IMPRESCINDIBLES PARA RENDIMIENTO DE CONDUCCIÓN ÓPTIMO



### PARA ELLA

- 1 Pantalones Montego para ella 286820\_90
- 2 Chaqueta Montego para ella 286821\_41
- 3 Gafas de sol flotantes polarizadas Sea-Doo Lagoon 448747\_36
- 4 Traje rashguard de una pieza para ella 454672\_41
- 5 Guantes Sea-Doo Choppy de medio dedo 446333\_74
- 6 Chaleco salvavidas Sea-Doo Airflow Sunset Edition 285988\_17
- 7 Botas de conducción Sea-Doo 444260\_90



# Trajes secos



## Traje seco Sea-Doo

440846 S, M, L, XL, 2XL

● Amarillo (10)



### Descripción:

- Primer traje seco de diseño especial para motos acuáticas

### Prestaciones y tecnologías:

- 100% nylon
- Cremallera delantera T-ZIP impermeable (plástico)
- 1 bolsillo a la altura del pecho - Costuras selladas
- Material antideslizante en asiento e impresión de fricción
- Elástico en parte posterior de cintura
- Muñecas ajustables
- Capucha ajustable y extraíble
- Cuello y extremos de mangas de neopreno
- Botas integradas
- Bucle con anilla en D en lateral derecho de cintura

## Capa base térmica Sea-Doo, pantalón/camiseta

454216 (parte superior) · S, M, L, XL  
454217 (pantalón) · S, M, L, XL

● Negro (90)



### Prestaciones y tecnologías:

- 95% nylon, 5% Spandex

## Guantes térmicos Sea-Doo

446319 · M, L, XL

● Negro (90)



### Prestaciones y tecnologías:

- 90% neopreno, 10% nylon

## Capucha térmica Sea-Doo

447702 · M, L, XL

● Negro (90)



### Prestaciones y tecnologías:

- 90% neopreno, 10% nylon

# QUÉ NECESITAS EN TU PRIMERA SALIDA



## PARA ÉL

- 1** Rashguard Signature moderno de manga larga  
288056  
Azul marino (89)
- 2** Gafas de sol flotantes polarizadas Sea-Doo Sand  
448746  
Ámbar (95)
- 3** Shorts interiores con protección solar para él  
454581  
Negro (90)
- 4** Shorts clásicos Sea-Doo de 50 cm  
454671  
Azul marino (89)
- 5** Zapatos de agua Sea-Doo  
444259  
Negro (90)
- 6** Guantes Sea-Doo Choppy de medio dedo  
446333  
Negro (90)
- 7** Chaleco salvavidas Sea-Doo Airflow Sunset Edition  
285988  
Naranja (12)

## PARA JÓVENES

- 8** Poncho Sea-Doo de secado rápido para niños, de Slowtide  
288061  
Negro con gráficos (94)
- 9** Rashguard juvenil de manga larga  
454676  
Azul Royal (83)
- 10** Chaleco salvavidas Sea-Doo Junior Freedom  
285972  
Negro (90)

## PARA ELLA

- 11** Rashguard Signature de manga corta para ella  
454484  
Lila (25)
- 12** Chaleco salvavidas Sea-Doo Airflow Sunset Edition  
285988  
Amarillo de alta visibilidad (26)
- 13** Gafas de sol flotantes polarizadas Sea-Doo Sand  
448746  
Azul (82)
- 14** Zapatos de agua Sea-Doo  
444259  
Gris (09)
- 15** Rashguard de alto rendimiento de manga corta  
454682  
Azul verdoso (74)
- 16** Shorts interiores de protección para ella  
286799  
Negro (90)

# Rashguards



## RASHGUARDS - PARA ÉL



Negro (90)

### **NUEVO** Rashguard de alto rendimiento de manga larga 288057 S, M, L, XL, 2XL

Rashguard de alto rendimiento de manga larga, perfecto para protegerte durante las salidas con tu Sea-Doo.

- 87% poliéster, 13% Spandex.
- 210 gsm.
- Protección UV - 50 FPS.
- Tejido elástico en las cuatro direcciones.
- Secado rápido.
- Ajuste deportivo.
- Logotipo de Sea-Doo en la parte delantera y gráfico impreso en la parte posterior.



Blanco (01)

Azul Royal (83)

### Rashguard de alto rendimiento de manga larga 454665 S, M, L, XL, 2XL

Protección ligera óptima contra el sol y las salpicaduras con ajuste deportivo.

- 87% poliéster, 13% Spandex.
- 210 gsm.
- Protección UV - 50 FPS.
- Tejido elástico en las cuatro direcciones.
- Secado rápido.
- Ajuste deportivo.
- Logotipo de Sea-Doo en la manga.



Humo (57)

Azul marino (89)

Rojo lava (17)

### Rashguard de alto rendimiento de manga corta 454666 S, M, L, XL, 2XL

Protección ligera contra el sol y las salpicaduras con ajuste deportivo de manga corta.

- 87% poliéster, 13% Spandex.
- 210 gsm.
- Protección UV - 50 FPS.
- Tejido elástico en las cuatro direcciones.
- Secado rápido.
- Ajuste deportivo
- Logotipo de Sea-Doo en el hombro.



Gris marengo (07)

Azul marino (89)

### **NUEVO** Rashguard Signature moderno de manga larga 288056 S, M, L, XL, 2XL

Rashguard de manga larga y ajuste holgado.

- 87% poliéster, 13% Spandex.
- 210 gsm.
- Protección UV - 50 FPS.
- Tejido elástico en las cuatro direcciones.
- Secado rápido.
- Amplio logotipo de Sea-Doo en la manga.



Negro (90)

Verde militar (77)

Rojo lava (17)

### Rashguard Signature de manga larga 454459 S, M, L, XL, 2XL

Rashguard de manga larga y ajuste holgado.

- 87% poliéster, 13% Spandex.
- 210 gsm.
- Protección UV - 50 FPS.
- Tejido elástico en las cuatro direcciones.
- Secado rápido.
- Logotipo de Sea-Doo en el centro del pecho.



Amarillo de alta visibilidad (26)

Negro con gráficos (94)

### Rashguard Signature de manga corta 454487 S, M, L, XL, 2XL

Rashguard de manga corta y ajuste holgado.

- 87% poliéster, 13% Spandex.
- 210 gsm.
- Protección UV - 50 FPS.
- Tejido elástico en las cuatro direcciones.
- Secado rápido.
- Logotipo de Sea-Doo en el centro del pecho.

RASHGUARDS - PARA ELLA



Azul marino (89) Violeta (41)

**Traje rashguard de una pieza para ella**

**454672** S, M, L, XL

Rashguard tipo body de manga larga, perfecto para protegerte durante las salidas con tu Sea-Doo.

- 87% poliéster, 13% Spandex.
- 210 gsm.
- Protección UV - 50 FPS.
- Tejido elástico en las cuatro direcciones.
- Secado rápido.
- Cremallera posterior con cinta larga para facilitar su uso.
- Logotipo de Sea-Doo en la parte izquierda del pecho.



Hielo (38) Azul Royal (83)

**Rashguard de alto rendimiento de manga larga para ella**

**454683** S, M, L, XL

Protección ligera óptima contra el sol y las salpicaduras con ajuste deportivo.

- 87% poliéster, 13% Spandex.
- 210 gsm.
- Protección UV - 50 FPS.
- Tejido elástico en las cuatro direcciones.
- Secado rápido.
- Ajuste deportivo.
- Logotipo de Sea-Doo en el dobladillo.



Azul verdoso (74) Violeta (41)

**Rashguard de alto rendimiento de manga corta para ella**

**454682** S, M, L, XL

Protección ligera contra el sol y las salpicaduras con ajuste deportivo de manga corta.

- 87% poliéster, 13% Spandex.
- 210 gsm.
- Protección UV - 50 FPS.
- Tejido elástico en las cuatro direcciones.
- Secado rápido.
- Corte ceñido.
- Con media cremallera central.
- Logotipo de Sea-Doo en el hombro.



Coral (13)

**NUEVO Rashguard Sea-Doo de manga larga para ella**

**288058** S, M, L, XL

Rashguard de manga larga y ajuste holgado.

- 87% poliéster, 13% Spandex.
- 210 gsm.
- Protección UV - 50 FPS.
- Tejido elástico en las cuatro direcciones.
- Secado rápido.
- Amplio logotipo de Sea-Doo en la manga.



Negro (90) Rojo lava (17)

**Rashguard Signature de manga larga para ella**

**454465** S, M, L, XL

Rashguard de manga larga y ajuste holgado para ella.

- 87% poliéster, 13% Spandex.
- 210 gsm.
- Protección UV - 50 FPS.
- Tejido elástico en las cuatro direcciones.
- Secado rápido.
- Logotipo de Sea-Doo en el centro del pecho.



Negro (90) Lila (25) Azul marino (89)

**Rashguard Signature de manga corta para ella**

**454484** S, M, L, XL

Rashguard de manga corta y ajuste convencional para ella.

- 87% poliéster, 13% Spandex.
- 210 gsm.
- Protección UV - 50 FPS.
- Tejido elástico en las cuatro direcciones.
- Secado rápido.
- Logotipo de Sea-Doo en el centro del pecho.



# Elige la protección solar perfecta para el cuerpo

Presentamos toda la nueva gama de prendas de protección solar. No salgas nunca de casa sin ellas si quieres disfrutar de protección solar resistente al agua.



## CAMISETA CON CAPUCHA Y PROTECCIÓN UV

Perfecta para pescar o para largas jornadas en el agua



## RASHGUARD ALTO RENDIMIENTO

Protección para aficionados al alto rendimiento



## RASHGUARD SIGNATURE

Confort asegurado



## CAMISETA DE MANGA LARGA CON PROTECCIÓN UV

Protección y confort asegurados

SECADO RÁPIDO



PROTECCIÓN UV

FPS 50

FPS 50

FPS 50

FPS 50

PRECIO



TALLAS

Para él  
S - 2XL

Para él  
S - 2XL

Para él y para ella  
S - 2XL  
S - XL

Para él  
S - 3XL

AJUSTE

Ajuste holgado

Ajuste deportivo

Ajuste holgado

Ajuste holgado



## CAMISETA CON PROTECCIÓN UV

La opción asequible



## LEGGINGS CON PROTECCIÓN UV

La mejor protección UV para las piernas



## TRAJE RASHGUARD DE UNA PIEZA PARA ELLA

Protección integral garantizada



## RASHGUARD DE ALTO RENDIMIENTO PARA ELLA

Protección para aficionadas al alto rendimiento

SECADO RÁPIDO



PROTECCIÓN UV

FPS 50

FPS 50

FPS 50

FPS 50

PRECIO



TALLAS

Para él  
S - 3XL

Para él y para ella  
S - 3XL  
XS - 2XL

Para ella  
S - XL

Para ella  
S - XL

AJUSTE

Ajuste holgado

Ajuste holgado

Ajuste deportivo

Ajuste deportivo

# Protección UV



## PROTECCIÓN UV - PARA ÉL



Negro (90) Rojo lava (17) Magnesio (24)

### Camiseta con capucha y protección UV

454659 S, M, L, XL, 2XL

Camiseta con capucha y protección UV, ideal para disfrutar de seguridad y comodidad.

- 92% poliéster, 8% Spandex.
- 175 gsm.
- Ajuste holgado.
- Protección UV - 50 FPS.
- Secado rápido.
- Braga de cuello integrada.
- Logotipo de Sea-Doo en el centro del pecho.



Negro (90) Magnesio (24)

### **NUEVO** Camiseta de manga larga con gráfico impreso y protección UV

454898 S, M, L, XL, 2XL, 3XL

Camiseta de manga larga con protección solar, ideal para disfrutar de seguridad y comodidad.

- 92% poliéster, 8% Spandex.
- 175 gsm.
- Corte clásico.
- Protección UV - 50 FPS.
- Secado rápido.
- Logotipo de Sea-Doo en la parte delantera.



Humo (57) Naranja (12)

### Camiseta de manga larga con protección UV

454670 S, M, L, XL, 2XL, 3XL

Camiseta de manga larga con protección solar, ideal para disfrutar de seguridad y comodidad.

- 92% poliéster, 8% Spandex.
- 175 gsm.
- Ajuste holgado.
- Protección UV - 50 FPS.
- Secado rápido.
- Logotipo de Sea-Doo en la parte izquierda del pecho.

## PROTECCIÓN UV - PARA ÉL Y PARA ELLA



Azul marino (89) Azul claro (81)

### Camiseta de manga larga con protección UV

454660 S, M, L, XL, 2XL, 3XL

Camiseta de manga larga con protección solar, ideal para disfrutar de seguridad y comodidad.

- 92% poliéster, 8% Spandex.
- 175 gsm.
- Ajuste holgado.
- Protección UV - 50 FPS.
- Manga montada.
- Logotipo de Sea-Doo en la parte izquierda del pecho e inscripción de plastisol en la espalda.



Marengo brezo (29) Azul marino (89)

### Camiseta Sea-Doo con protección UV

454486 S, M, L, XL, 2XL, 3XL

Camiseta con protección solar.

- 100% poliéster.
- Protección UV - 50 FPS.
- Ajuste holgado.
- Secado rápido.
- Logotipo 3D en pecho.
- Banda soldada negra en hombro.



Negro (90) Azul marino (89) Negro (90)

### Leggings Sea-Doo con protección UV para él

454707 S, M, L, XL, 2XL, 3XL

### Leggings Sea-Doo con protección UV para ella

454702 XS, S, M, L, XL, 2XL

Leggings de longitud integral con protección solar.

- Protección UV - 50 FPS.
- Repelentes a la humedad y de secado rápido.
- Corte convencional y ajuste en la cintura.

# COLECCIÓN FLOTANTE

TODAS NUESTRAS GAFAS, ASÍ COMO LAS GORRAS Y LOS SOMBREROS NUEVOS, ¡FLOTAN! SE ACABARON LOS MOMENTOS DE PÁNICO SI SE TE CAEN AL AGUA. ¡SE MANTENDRÁN A LA VISTA EN LA SUPERFICIE!



**1 (NUEVO)** Gafas de sol flotantes polarizadas Sea-Doo Low Tide  
448802  
Azul (80)

**2** Gafas de sol flotantes polarizadas Sea-Doo Sand  
448746  
Ámbar (95)

**3 (NUEVO)** Gafas de sol flotantes polarizadas Sea-Doo High Tide  
448803  
Rojo (30)

**4 (NUEVO)** Sombrero boonie unisex  
454916  
Marfil (97)

**5 (NUEVO)** Gorra de 5 paneles unisex, flotante y ligera  
454931  
Azul verdoso (74)

**6 (NUEVO)** Gorro de cubo reversible unisex  
454923  
Negro (90)





# Accesorios para la cabeza



## ACCESORIOS PARA LA CABEZA - UNISEX



Azul marino (89)

Colores mixtos (18)

### Sombrero de paja Sea-Doo 454792 S/M, M/L

Sombrero de paja de ala ancha con correa para la barbilla ajustable.

- Logotipo de Sea-Doo en la parte delantera.
- Tela estampada bajo el ala.



Verde militar (77)

Marrón (04)

### Sombrero Adventure de ala ancha 454478 Talla única

Sombrero de ala ancha perfecto para cualquier aventura.

- 100% algodón.
- Tejido elástico de secado rápido.
- Correa para la barbilla con cordón integrado.
- Laterales con sujeción.
- Puntos de ventilación laterales.



Humo (57)

Blanco (01)

### Sombrero de protección solar Sea-Doo 454693 Talla única

Sombrero de protección solar con inscripción de silicona.

- 100% nylon.
- Protección UV - 40 FPS.
- Secado rápido.



Lila (25)

Turquesa (76)

Negro (90)

### **NUEVO** Gorra de malla Sea-Doo unisex

454907 Talla única

Gorra de malla unisex.

- Panel delantero 100% de algodón con paneles traseros de malla 100% de poliéster.
- Sistema de ajuste en la parte posterior.
- Logotipo de Sea-Doo en la parte delantera.



Naranja (12)

Azul marino (89)

### **NUEVO** Gorra plana Sea-Doo Retro unisex

454908 Talla única

Gorra plana perfecta para días calurosos de verano.

- 100% algodón.
- Panel delantero de espuma con gráfico veraniego.
- Sistema de ajuste en la parte posterior.
- Etiqueta tejida delante.



Blanco (01) Rojo lava (17) Azul verdoso (74) Azul marino (89)

### **NUEVO** Gorra Sea-Doo Signature unisex

454889 Talla única

Gorra Signature.

- Cierre a presión en parte posterior.
- Logotipo de Sea-Doo en la parte delantera central.



Azul verdoso (74)

Amarillo de alta visibilidad (26)

### **NUEVO** Gorra de 5 paneles unisex, flotante y ligera

454931 Talla única

Gorra de 5 paneles unisex con ala flotante.

- 100% poliéster.
- Ala de espuma EVA de célula cerrada para favorecer la flotabilidad.
- Cierre mediante cordón elástico.
- Protección UV - 40 FPS.



Amarillo de alta visibilidad (26)

Azul marino (89)

Hielo (38)

### Gorra Sea ligera

454706 Talla única

Gorra ligera para verano.

- 100% nylon.
- Protección UV - 40 FPS.
- Secado rápido.



Negro (90)

### Gorra de surf Sea-Doo

454674 Talla única

Gorra de surf de malla.

- 100% poliéster.
- Correas con orejeras y clip.
- Visera flotante.
- Protección UV - 40 FPS.
- Inscripción de plastisol blando con logotipo de Sea-Doo delante.





Negro (90)

Azul marino (89)

**NUEVO Gorro de cubo reversible unisex**

454923 S/M, M/L

Gorro de cubo reversible con ala flotante.

- 100% poliéster.
- Ala de espuma EVA de célula cerrada para favorecer la flotabilidad.
- Secado rápido.
- Protección UV - 40 FPS.



Negro (90)

Azul verdoso (74)

Violeta (41)

**Gorro de cubo Sea-Doo**

454624 Talla única

Gorro de cubo Sea-Doo unisex, perfecto para salir a navegar con estilo.

- 100% sarga de algodón.
- Parche de Sea-Doo en la parte delantera central.
- Etiqueta de Sea-Doo tejida en el ribete.



Negro (90)

Humo (57)

**Protector para cuello Sea-Doo**

454690 Talla única

Protector para cuello Sea-Doo de secado rápido.

- 100% poliéster.
- Tejido ligero y transpirable repelente a la humedad.
- Protección UV - 50 FPS.
- Posibilidades adicionales de uso instantáneo, como banda para la cabeza o máscara para la cara.

**ACCESORIOS PARA LA CABEZA - PARA ÉL**



Marfil (97)

Ámbar (95)

**NUEVO Sombrero boonie unisex**

454916 Talla única

Gorro flotante con ala ancha para tus aventuras marinas.

- 100% poliéster.
- Ala ancha para disfrutar de protección solar.
- Ala de espuma EVA de célula cerrada para favorecer la flotabilidad.
- Panel de malla para ofrecer transpirabilidad.
- Correa para la barbilla ajustable.
- Protección UV - 50 FPS.



Gris (09)

**Gorro de pesca Sea-Doo**

454673 Talla única

Gorro de pesca ligero y transpirable.

- 100% poliéster.
- Cordón para la barbilla de quita y pon con tensor.
- Visera flotante.
- Solapa extraíble en cuello para resguardarte de los elementos.
- Protección UV - 40 FPS.
- Abertura de ventilación en la parte posterior.
- Logotipo de Sea-Doo en la parte delantera central.



Verde militar (77)

Gris (09)

**Gorro corto Sea-Doo**

454675 Talla única

Gorro corto y muy cómodo.

- 60% algodón, 40% acrílico.
- Etiqueta de Sea-Doo tejida delante.

**PARA ELLA - ACCESORIOS PARA LA CABEZA**



Negro (90)

**NUEVO Gorra Sunset Beach para ella**

454909 Talla única

Gorra ligera para verano.

- Panel delantero de espuma con gráfico veraniego.
- Sistema de ajuste en la parte posterior.
- Logotipo de Sea-Doo bordado en la parte delantera.



Negro (90)

**Visera para ella**

454480 Talla única

Visera ajustable para ella.

- 100% algodón.
- Hebilla en la parte posterior para ajustarla.



Violeta (41)

**Gorra de playa para ella**

454689 Talla única

Gorra veraniega ligera y transpirable.

- Parte delantera de espuma.
- Sistema de ajuste en la parte posterior.
- Logotipo de Sea-Doo bordado en la parte delantera.

# AVENTURA CON ESTILO

¡PARA TODAS TUS AVENTURAS Y TUS LARGAS JORNADAS EN EL AGUA!



**1** (NUEVO) Sombrero boonie unisex  
454916  
Ámbar (95)

**2** Gafas de sol flotantes polarizadas Sea-Doo Sand  
448746  
Ámbar (95)

**3** (NUEVO) Chaleco salvavidas Explorer Airflow  
287009  
Naranja (12)

**4** Shorts interiores de protección  
454581  
Negro (90)

**5** Shorts Cargo Adventure  
454661  
Humo (57)

**6** Camiseta con capucha y protección UV  
454659  
Magnesio (24)

**7** Guantes Sea-Doo Choppy  
446332  
Negro (90)

**8** (NUEVO) Leggings Sea-Doo con protección UV para él  
454707  
Negro (90)

**9** (NUEVO) Zapatos de agua Sea-Doo  
444268  
Negro (90)



# ZAPATOS DE AGUA Y BOTAS DE CONDUCCIÓN

ELIMINACIÓN DEL AGUA AL 100%





# Calzado



## CALZADO - UNISEX



Negro (90)

### Botas de conducción Sea-Doo 444260

5, 6, 7, 8, 9, 10, 11, 12, 13

Botas Sea-Doo para conducción de alto rendimiento.

- 50% EVA, 40% malla, 10% Lycra.
- Tratamiento antimicrobial.
- Media suela de EVA ligera.
- Recubrimiento protector integral de uretano.
- Paneles de malla y suela perforada para rápida evacuación de agua.
- Suela exterior antideslizante y antimarcas.
- Estas botas anfibas de corte medio te garantizan un rendimiento acorde con el nivel de actividad, al tiempo que protegen tus tobillos ante posibles impactos contra el casco.



Negro (90)

### Zapatos de neopreno Sea-Doo 444261

5, 6, 7, 8, 9, 10, 11, 12, 13

Zapatos de neopreno de 3 mm.

- 90% neopreno, 10% nylon.
- Fabricación de neopreno con costuras ciegas y encolado doble.
- Puntera de caucho flexible y protecciones en talón.
- Suela exterior moldeada con diseño antideslizante.
- Plantilla antideslizante.



Rojo (30)



Negro (90)

Gris (09)

### Zapatos de agua Sea-Doo 444259

5, 6, 7, 8, 9, 10, 11, 12, 13

- 45% malla, 40% EVA, 15% Lycra.
- Tratamiento antimicrobial.
- Media suela de EVA ligera.
- Recubrimiento protector integral de uretano.
- Paneles de malla y suela perforada para rápida evacuación de agua.
- Suela exterior antideslizante y antimarcas.
- Zapatos anfibios de corte bajo que ofrecen protección en el agua y apariencia de calzado deportivo en tierra.



Negro (90)

### Botas de neopreno Sea-Doo 444262

5, 6, 7, 8, 9, 10, 11, 12, 13

Botas de neopreno de 5 mm para mantener los pies calientes durante la conducción.

- 90% neopreno, 10% nylon.
- Fabricación de neopreno con costuras ciegas y encolado doble.
- Cremallera de alto rendimiento resistente a la corrosión.
- Puntera de caucho flexible y protecciones en talón.
- Suela exterior moldeada con diseño antideslizante.
- Plantilla antideslizante.

Negro (90)

### **NUEVO** Zapatos de agua Sea-Doo 444268

5, 6, 7, 8, 9, 10, 11, 12, 13

- Ligeros y de secado rápido.
- Suela exterior antideslizante y antimarcas con orificios de drenaje.
- Zapatos anfibios de corte bajo para actividades durante días cálidos.

## CALZADO (MIDE LA LONGITUD DEL PIE)

### Botas de conducción y zapatos de agua Sea-Doo

Tallas EE.UU. para él*	5	6	7	8	9	10	11	12	13
Tallas EE.UU. para ella	6	7	8	9	10	11	12	13	14
Tallas EUR	36½	37½	39	40	41½	42½	44	45½	46½
Longitud del pie del talón a la punta (pulg.)	9	9,2	9,6	10,0	10,4	10,6	11,0	11,2	11,6
Longitud del pie del talón a la punta (cm)	23,0	23,5	24,5	25,5	26,5	27,0	28,0	28,5	29,5

\*Usa los códigos de EE.UU. para completar el número de referencia en tu pedido.

### Botas de neopreno y zapatos de neopreno Sea-Doo

Tallas EE.UU. para él*	5	6	7	8	9	10	11	12	13
Tallas EE.UU. para ella	6	7	8	9	10	11	12	13	14
Tallas EUR	36	37-38	39	40-41	42	43-44	45	46-47	48
Longitud del pie del talón a la punta (pulg.)	8,8	9,2	9,6	10,0	10,4	10,8	11,2	11,6	12
Longitud del pie del talón a la punta (cm)	22,5	23,5	24,5	25,5	26,5	27,5	28,5	29,5	30,5

\*Usa los códigos de EE.UU. para completar el número de referencia en tu pedido.



# Gafas

## GAFAS - UNISEX



Oro (11)



Azul (80)



Rojo (30)



Plata (08)

### **NUEVO** Gafas de sol flotantes polarizadas Sea-Doo Low Tide (UV) 448802 Talla única

- Gafas polarizadas de color cromado y alta calidad.
- Tecnologías de montura flotante.
- Protección UV400.
- Patillas con aire inyectado para reducir el peso y favorecer la flotabilidad.
- Sistema de correa de seguridad extraíble y ajustable.
- 90% plástico, 10% neopreno.



Oro (11)



Azul (80)



Rojo (30)



Plata (08)

### **NUEVO** Gafas de sol flotantes polarizadas Sea-Doo High Tide (UV) 448803 Talla única

- Gafas polarizadas de color cromado y alta calidad con montura inferior sobremoldeada.
- Tecnologías de montura flotante.
- Protección UV400.
- Patillas con aire inyectado para reducir el peso y favorecer la flotabilidad.
- Sistema de correa de seguridad extraíble y ajustable.
- 90% plástico, 10% neopreno.



Verde (70)



Naranja (12)



Plata (08)

### Gafas protectoras Sea-Doo 448623 Talla única

- Tecnología antivaho con lentes en color cromado.
- Montura con ventilación indirecta.
- Sistema de correa ajustable.
- Cordón de seguridad para conectar las gafas al chaleco salvavidas.
- Inserto RX para gafas protectoras (448624) opcional (de venta por separado).





Oro (11)



Verde (70)



Turquesa (76)



Rojo (30)



Plata (08)



Ambar (95)



Azul (80)



Oro (11)



Verde (70)



Añil (82)



Plata espejo (22)



Naranja (12)



Azul (80)



Marrón (04)



Oro (11)



Plata espejo (22)



Rosa (36)



Naranja (12)

### Gafas de sol flotantes polarizadas Sea-Doo Wave

448717 Talla única

- Lentes polarizadas en color cromado.
- Tecnologías de montura flotante.
- Protección UV400.
- Patillas con aire inyectado para reducir el peso y favorecer la flotabilidad.
- Sistema de correa de seguridad ajustable.

### Gafas de sol flotantes polarizadas Sea-Doo Sand

448746 Talla única

- Lentes polarizadas en color cromado.
- Tecnologías de montura flotante.
- Protección UV400.
- Patillas con aire inyectado para reducir el peso y favorecer la flotabilidad.
- Sistema de correa de seguridad extraíble y ajustable.

### Gafas de sol flotantes polarizadas Sea-Doo Lagoon

448747 Talla única

- Lentes polarizadas en color cromado.
- Tecnologías de montura flotante.
- Protección UV400.
- Patillas con aire inyectado para reducir el peso y favorecer la flotabilidad.
- Sistema de correa de seguridad extraíble y ajustable.



Transparente (00)

### Inserto RX para gafas protectoras

448624 Talla única

- Diseñado para las gafas protectoras Sea-Doo (448623).
- Acude a la tienda de óptica para añadir tus lentes normales según tus necesidades.



# Guantes



## GUANTES - UNISEX



Negro (90)



Morado intenso (42)



Rojo lava (17)

### Guantes Sea-Doo Choppy 446332 XS, S, M, L, XL, 2XL, 3XL

Guantes Choppy, perfectos para disfrutar de Sea-Doo.

- Material de nylon.
- Guantes con tejido elástico para facilitar el movimiento.
- Costuras dobles en áreas críticas para garantizar durabilidad.
- Palma de nash Clarino<sup>+</sup> con acolchado de 2 mm y material Pro-Grip cauchutado en la palma para garantizar agarre seguro.
- Neopreno ultraelástico en puños.
- Dedos preformados.
- Refuerzos de Lycra en los nudillos para maximizar la ergonomía.
- Tirador de la muñeca con inscripción de silicona.



Negro (90)

### Guantes de neopreno 286729 XS, S, M, L, XL, 2XL

Guantes de neopreno de 1,5 mm para clima frío.

- 90% neopreno, 10% nylon.
- Protección solar.
- Material superelástico para disfrutar de confort y capacidad de movimiento superiores.
- Superficie cauchutada antideslizante en la palma.
- Dedos preformados.



Azul verdoso (74)



Negro (90)



Azul Royal (83)

### Guantes Sea-Doo Choppy de medio dedo 446333 XS, S, M, L, XL, 2XL, 3XL

Guantes Choppy de medio dedo, perfectos para disfrutar de Sea-Doo.

- Material de nylon.
- Guantes con tejido elástico para facilitar el movimiento.
- Costuras dobles en áreas críticas para garantizar durabilidad.
- Palma de nash Clarino<sup>+</sup> con acolchado de 2 mm y material Pro-Grip cauchutado en la palma para garantizar agarre seguro.
- Neopreno ultraelástico en puños.
- Refuerzos de Lycra en los nudillos para maximizar la ergonomía.
- Tirador de la muñeca con inscripción de silicona.



# DIVERSIÓN BAJO EL SOL

PROTÉGETE DEL SOL CON COMODIDAD Y ESTILO.



1 Camiseta de manga larga con protección UV  
454670\_12

2 Sombrero de paja Sea-Doo  
454792\_18

3 Gafas de sol flotantes polarizadas Sea-Doo Lagoon  
448747\_22

4 Leggings Sea-Doo con protección UV  
454707\_90

5 Rashguard Signature de manga corta  
454487\_38

6 Shorts clásicos de 46 cm  
454658\_89

7 Shorts tipo chándal en felpa de rizo  
454708\_89

8 Gorra de malla Sea-Doo  
454687\_74

9 Shorts Sea-Doo clásicos de 15 cm para ella  
454680\_41



# NAVEGANDO, DESDE QUE SALE EL SOL HASTA QUE CAE LA NOCHE

COMODIDAD DENTRO Y FUERA DEL AGUA.



PARA ÉL

PARA ELLA

Camisetas y sudaderas: 1 454664\_97 2 454692\_57 3 454704\_74 4 454679\_01

Pantalones y shorts: 5 454709\_90 6 454703\_74 Gafas de sol: 7 448747\_11

Sombreros y gorras: 8 454686\_90 9 454624\_41 10 454686\_01 Chaqueta resistente al viento: 11 454700\_77 12 454712\_26

# Prendas deportivas



## PRENDAS DEPORTIVAS - PARA ÉL



Marfil (97)

**NUEVO** Sudadera tipo jersey de forro polar con cremallera media  
**454914** S, M, L, XL, 2XL, 3XL

Cómoda sudadera tipo jersey de forro polar con cremallera media. Perfecta al final de un largo día en el agua.

- 100% poliéster reciclado.
- Corte clásico.
- Dos bolsillos para las manos y un bolsillo a la altura del pecho.
- Cordón elástico ajustable en la cintura.
- Logotipo de Sea-Doo bordado en la espalda.



Negro (90) Rojo lava (17) Turquesa (76)

**NUEVO** Sudadera tipo jersey  
**Sea-Doo Signature**  
**454890** S, M, L, XL, 2XL, 3XL

Sudadera Sea-Doo muy cómoda.

- 80% algodón, 20% poliéster.
- Corte clásico.
- Elástico en puños y dobladillo.
- Bolsillo tipo canguro.
- Logotipo de Sea-Doo en la parte delantera central.



Negro (90) Verde militar (77)

**Chaqueta resistente al viento**  
**Sea-Doo**  
**454700** S, M, L, XL, 2XL, 3XL

Chaqueta ligera resistente al viento.

- 100% poliéster.
- Resistente al agua y al viento, y de secado rápido.
- Capucha ajustable y plegable.
- 2 bolsillos exteriores para las manos.
- Bolsillo a la altura del pecho.



Negro (90)

Rojo lava (17)

**Chaqueta técnica con cremallera**  
**Sea-Doo Sunset**  
**454667** S, M, L, XL, 2XL, 3XL

Chaqueta técnica con capucha y cremallera de longitud integral.

- 95% poliéster, 5% Spandex.
- 280 gsm.
- Tejido cepillado en la parte posterior.
- Tratamiento antimicrobial y antibolitas.
- Capucha ajustable.
- Dos bolsillos para las manos y un bolsillo oculto en el codo.
- Logotipo de Sea-Doo en la parte izquierda del pecho.



Marfil (97)

**Sudadera Sea-Doo Signature**  
**454664** S, M, L, XL, 2XL, 3XL

Sudadera Sea-Doo muy cómoda.

- 60% algodón, 40% poliéster.
- 280 gsm.
- Corte clásico.
- Elástico en puños y dobladillo.
- Bolsillo tipo canguro.
- Logotipo de Sea-Doo en la parte delantera central.



Azul claro (81)

Humo (57)

**Sudadera tipo jersey de felpa de rizo**  
**454692** S, M, L, XL

Sudadera tipo jersey de felpa de rizo y corte clásico.

- 55% algodón, 45% poliéster.
- Capucha ajustable.

Azul claro (81)

Azul verdoso (74)



Gris marengo (07)

Humo (57)

### Polo de manga corta Sea-Doo Tech 454750 S, M, L, XL, 2XL, 3XL

Polo informal para uso diario.

- 85% poliéster, 15% Spandex.
- Corte clásico.
- Secado rápido.
- Tapeta con 2 botones en línea de cuello.
- Protección UV - 30 FPS.



Azul Royal (83)

Humo (57)

### Camiseta Surf Report 454668 S, M, L, XL, 2XL, 3XL

Camiseta de corte clásico y cuello redondo.

- 100% algodón.
- 160 gsm.
- Cuello elástico.
- Gráfico cuadrado en la parte izquierda del pecho y gráfico de olas en la espalda.



Azul claro (81)

Humo (57)

### Camiseta Sea-Doo Retro 454669 S, M, L, XL, 2XL, 3XL

Camiseta de corte clásico y cuello redondo.

- 100% algodón.
- 160 gsm.
- Cuello elástico.
- Gráfico de Sea-Doo Life en la parte izquierda del pecho y en la espalda.



Azul (80)

Blanco (01)

### Camiseta Ocean View 454714 S, M, L, XL, 2XL, 3XL

Camiseta informal para uso diario.

- 100% algodón.

Blanco (01) Magnesio (24)  
Rojo lava (17) Turquesa (76)

### **NUEVO** Camiseta Sea-Doo Signature

454891 S, M, L, XL, 2XL, 3XL

Camiseta de corte clásico y cuello redondo.

- 100% algodón.
- Cuello elástico.
- Logotipo de Sea-Doo en el centro del pecho.



Azul verdoso (19)

Azul marino (89)

### **NUEVO** Camiseta Sea-Doo Nostalgic

454887 S, M, L, XL, 2XL, 3XL

Camiseta de corte clásico y cuello redondo.

- 100% algodón.
- Cuello elástico.
- Gráfico de época en la parte izquierda del pecho y en la espalda.



PRENDAS DEPORTIVAS - PARA ÉL



Whiskey (28)

Blanco (01)

**NUEVO** Camiseta tropical  
454900 S, M, L, XL, 2XL, 3XL

Camiseta de corte clásico y cuello redondo.

- 100% algodón.
- Cuello elástico.
- Gráfico en la parte izquierda del pecho y en la espalda.



Azul marino (89)

Turquesa (76)

**NUEVO** Camisa con botones  
454915 S, M, L, XL, 2XL, 3XL

Camisa informal de manga corta con botones para uso diario.

- Bolsillo a la altura del pecho.
- Tejido elástico en las cuatro direcciones.
- Parche en tapeta interior.
- Gráfico colorido.



Negro (90)

Humo (57)

Pantalón tipo chándal de felpa de rizo  
454709 S, M, L, XL, 2XL, 3XL

Pantalón tipo chándal de felpa de rizo para disfrutar de comodidad todo el día.

- Cintura elástica con cordón ajustable.
- Bolsillos laterales de ojal + bolsillo trasero.
- Felpa de rizo ligera y elástica.
- Elástico en los bajos.



Negro (90)

Turquesa (76)

**NUEVO** Shorts Core Beach de 40 cm  
454921 S, M, L, XL, 2XL, 3XL

Shorts de 40 cm para él, perfectos para aventuras marinas.

- 93% poliéster, 7% Spandex.
- Tejido elástico en las cuatro direcciones.
- Cordón ajustable.
- Secado rápido.



Verde militar (77)

Azul marino (89)

Negro (90)

Azul (80)

Shorts Sea-Doo clásicos de 50 cm  
454671 S, M, L, XL, 2XL, 3XL

Shorts de 50 cm de largo de pierna.

- 90% poliéster, 10% Spandex.
- Largo de pierna: 50 cm.
- Revestimiento repelente al agua.
- Protección UV - 40 FPS.
- Cierre con cordón delantero.
- Dos bolsillos para las manos y un bolsillo posterior con cremallera.
- Gancho para las llaves en la parte posterior.



Azul marino (89) Naranja (12)

Amarillo de alta visibilidad (26)

Shorts clásicos de 45 cm  
454658 S, M, L, XL, 2XL, 3XL

Shorts clásicos de 45 cm de tejido supersuave para tus aventuras diarias.

- 90% poliéster, 10% Spandex.
- Protección UV - 40 FPS.
- Tejido elástico en las cuatro direcciones.
- Secado rápido.
- Cordón ajustable elástico en la cintura.
- Bolsillos laterales.
- Bolsillo con cremallera en la parte posterior con gancho para las llaves.
- Inscripción Sea-Doo de plastisol blando.



Humo (57)

Azul marino (89)

Shorts tipo chándal de felpa de rizo  
454708 S, M, L, XL, 2XL, 3XL

Shorts tipo chándal de felpa de rizo para disfrutar de comodidad todo el día.

- Cintura elástica con cordón ajustable.
- Bolsillos laterales de ojal + bolsillo trasero.
- Felpa de rizo ligera y elástica.
- Elástico en los bajos.
- Largo de pierna: 50 cm.



## PRENDAS DEPORTIVAS - PARA ÉL



Humo (57)

Marrón (04)

**Shorts Cargo Adventure**

454661 S, M, L, XL, 2XL, 3XL

Shorts Cargo funcionales y cómodos.

- 92% nylon, 8% Spandex.
- Largo de pierna: 50 cm.
- Corte recto.
- Repelente al agua (revestimiento de Teflon 3M).
- Tejido transpirable.
- Protección UV - 50 FPS.
- Cintura interior elástica con cordón ajustable dentro y fuera.
- Dos bolsillos para las manos, dos bolsillos tipo cargo y dos bolsillos posteriores con cierre de Velcro.



Negro (90) Azul marino (89)

Verde militar (77)

**Shorts de calle Sea de 50 cm**

454662 S, M, L, XL, 2XL, 3XL

Shorts de calle elásticos con varios bolsillos.

- 77% poliéster, 16% algodón.
- Largo de pierna: 50 cm.
- Revestimiento repelente al agua.
- Protección UV - 50 FPS.
- Cierre con botón y cremallera.
- Dos bolsillos para las manos, un bolsillo de ojal y un bolsillo impermeable en la parte posterior.
- Gancho para las llaves en la parte posterior.

## PRENDAS DEPORTIVAS - PARA ELLA



Amarillo de alta visibilidad (26)

Violeta (41)

**Chaqueta resistente al viento para ella**

454712 XS, S, M, L, XL, 2XL

- 100% poliéster.
- Resistente al agua y al viento, y de secado rápido.
- Protección UV - 40 FPS.
- Capucha ajustable y plegable.
- Dos bolsillos exteriores para las manos.
- Elementos reflectantes.



Marfil (97)

**NUEVO Camisa gruesa de forro polar para ella**

454917 XS, S, M, L, XL, 2XL

Cómoda camisa gruesa Sea-Doo de forro polar.

- 100% poliéster reciclado.
- Dos bolsillos para las manos y dos bolsillos a la altura del pecho.
- Logotipo de Sea-Doo bordado en la espalda.
- Parche en la parte delantera.



Blanco (01)

**Sudadera tipo jersey Sea-Doo para ella**

454679 XS, S, M, L, XL, 2XL

Sudadera tipo jersey Sea-Doo muy cómoda.

- 60% algodón, 40% poliéster.
- Elástico en puños y dobladillo.
- Bolsillo tipo canguro.
- Logotipo de Sea-Doo en el centro de la espalda y el puño.



Turquesa (76)

Lila (25)

**NUEVO Sudadera tipo jersey Sea-Doo Signature para ella**

454893 XS, S, M, L, XL, 2XL

Sudadera Sea-Doo muy cómoda.

- 80% algodón, 20% poliéster.
- Corte clásico.
- Elástico en puños y dobladillo.
- Bolsillo tipo canguro.
- Logotipo de Sea-Doo en manga y espalda.

PRENDAS DEPORTIVAS - PARA ELLA



Negro (90) Azul verdoso (19) Blanco (01)

**NUEVO** Camiseta Sea-Doo Splash para ella  
454905 XS, S, M, L, XL, 2XL

Camiseta informal de corte femenino.

- Contiene algodón.
- Cuello elástico.
- Gráfico de época en la espalda.
- Logotipo de Sea-Doo en el pecho.



Negro (90) Coral (13) Lila (25)

Camiseta de tirantes Racerback para ella  
454701 XS, S, M, L, XL, 2XL

Camiseta Racerback de tirantes y corte clásico para ella.

- 77% poliéster, 18% Tencel, 5% Spandex.
- Tejido ligero, transpirable y cómodo.
- Repelentes a la humedad y de secado rápido.
- Corte clásico.
- Parte posterior más larga.



Hielo (38) Azul marino (89) Humo (57)

Camiseta Sunset para ella  
454681 XS, S, M, L, XL, 2XL

Camiseta informal de uso diario para ella.

- 95% algodón, 5% Spandex.
- 180 gsm.
- Cuello elástico.
- Gráfico en la espalda.
- Logotipo de Sea-Doo en el pecho.



Lila (25)

**NUEVO** Pantalón tipo chándal de felpa para ella  
454918 XS, S, M, L, XL, 2XL

Pantalón tipo chándal de felpa para disfrutar de comodidad todo el día.

- Estilo nuevo y adaptado.
- Cintura elástica con cordón ajustable.
- Bolsillos laterales de ojal y bolsillo trasero.
- Tejido de felpa elástico y ligero.
- Elástico en los bajos.



Rojo lava (17) Azul Royal (83) Blanco (01)

Camiseta Sea-Doo Signature para ella  
454678 XS, S, M, L, XL, 2XL

Camiseta de corte femenino y cuello redondo.

- 95% algodón, 5% Spandex.
- 180 gsm.
- Cuello elástico.
- Logotipo de Sea-Doo en la parte delantera central.



Negro con gráficos (94)

Negro (90) Azul Royal (83) Violeta (41)

Shorts Sea-Doo clásicos de 15 cm para ella  
454680 XS, S, M, L, XL, 2XL

Shorts clásicos.

- 90% poliéster, 10% Spandex.
- Tejido elástico en las cuatro direcciones.
- Protección UV - 40 FPS.
- Cordón ajustable interior.
- Secado rápido.
- Con repelencia al agua.



Turquesa (76)

Marfil (97)

**NUEVO** Shorts Core Beach para ella  
454924 XS, S, M, L, XL, 2XL

Shorts clásicos para ella, perfectos para aventuras marinas.

- 100% viscosilla.
- 13 cm en entrepierna.
- Cordón elástico con logotipo.
- Secado rápido.



Azul verdoso (74)

Violeta (41)

Camiseta de felpa de cuello redondo para ella  
454704 XS, S, M, L, XL, 2XL

Camiseta de cuello redondo ultrasuave para tus aventuras diarias.

- 60% poliéster, 40% rayón.
- 210 gsm.
- Corte convencional.
- Secado rápido.
- Elástico en puños y dobladillo inferior.
- Logotipo de Sea-Doo bordado en antebrazo.



Azul verdoso (74)

Violeta (41)

Shorts de felpa para ella  
454703 XS, S, M, L, XL, 2XL

Shorts ultrasuaves para tus aventuras diarias.

- 60% poliéster, 40% rayón.
- 210 gsm.
- Corte convencional.
- Secado rápido.
- Logotipo de Sea-Doo bordado en pierna inferior.

## PRENDAS DEPORTIVAS - JÓVENES / NIÑOS



Rojo lava (17)

Azul marino (89)

**NUEVO** Gorra de malla juvenil  
454913 Talla única

- Panel delantero 100% de algodón con paneles traseros de malla 100% de poliéster.
- Con costuras en contraste.
- Tira posterior ajustable.
- Logotipo de Sea-Doo bordado y gráfico impreso en parte delantera.



Azul Royal (83)

Lila (25)

Rashguard juvenil de manga larga  
454676 3-4, 5-6, 7-8, 10-12, 14-16

Rashguard juvenil de manga larga con protección solar, ideal para garantizar seguridad y comodidad a los más jóvenes.

- 87% poliéster, 13% Spandex.
- 210 gsm.
- Ajuste holgado.
- Protección UV - 50 FPS.
- Manga Raglan.
- Logotipo de Sea-Doo en la parte delantera.



Azul Royal (83)

Sudadera Sea-Doo juvenil con cremallera  
454685 3-4, 5-6, 7-8, 10-12, 14-16

- Sudadera Sea-Doo informal juvenil con cremallera.
- 60% algodón, 40% poliéster.
  - 280 gsm.
  - Elástico en puños y dobladillo inferior.
  - Gráfico en la espalda.
  - Logotipo de Sea-Doo en la parte delantera.



Azul verdoso (19)

Blanco (01)

**NUEVO** Camiseta juvenil Sea-Doo Nostalgic  
454912 7-8, 10-12, 14-16

Camisa Sea-Doo informal para jóvenes.

- 100% algodón.
- Cuello elástico.
- Gráfico de época delante.



Rojo lava (17)

Blanco (01)

Camiseta Sea-Doo juvenil  
454684 3-4, 5-6, 7-8, 10-12, 14-16

Camiseta Sea-Doo informal para jóvenes.

- 100% algodón.
- 160 gsm.
- Cuello elástico.
- Logotipo de Sea-Doo Life en la parte delantera central.

# Toallas y ponchos



Negro (90), Negro con gráficos (94), Marfil (97)

**NUEVO** Toalla Sea-Doo de secado rápido, de Slowtide†

288062 Tamaño único

Toalla Sea-Doo de secado rápido, de Slowtide.

- Etiqueta tejida con logotipo de Slowtide en parte inferior derecha.
- Logotipo de Sea-Doo centrado.
- Secado rápido.



Naranja (12)

**NUEVO** Toalla de playa Sea-Doo, de Slowtide†

288063 Tamaño único

Toalla de playa Sea-Doo, de Slowtide.

- Etiqueta tejida con logotipo de Slowtide.
- Logotipo de Sea-Doo centrado.



Lila (25)

Azul marino (89)

**NUEVO** Poncho Sea-Doo de secado rápido unisex, de Slowtide†

288059 S/M, L/XL

Poncho Sea-Doo de secado rápido unisex, de Slowtide.

- Cordón ajustable en capucha.
- Cierre por botón.
- Dos bolsillos en parte delantera.
- Parche con logotipo de Slowtide en sección izquierda del pecho.
- Logotipo de Sea-Doo en la parte delantera.
- Secado rápido.



Arena (03)

**NUEVO** Poncho Sea-Doo unisex ultracálido, de Slowtide†

288060 S/M, L/XL

Poncho Sea-Doo unisex, ultracálido y ultracómodo.

- Cordón ajustable en capucha.
- Cierre por botón.
- Dos bolsillos en parte delantera.
- Parche con logotipo de Slowtide en sección izquierda del pecho.
- Logotipo de Sea-Doo en la parte delantera.



Negro con gráficos (94)

**NUEVO** Poncho Sea-Doo de secado rápido para niños, de Slowtide†

288061 Tamaño único

Poncho Sea-Doo de secado rápido para niños, de Slowtide.

- Bolsillo tipo canguro en parte delantera.
- Parche con logotipo de Slowtide en sección izquierda del pecho.
- Logotipo de Sea-Doo en la parte delantera.
- Secado rápido.



# Productos para juego y productos de licencia



**NUEVO** Tabla de kneeboard Sea-Doo (131 cm)  
B107510076

Nueva y versátil tabla de kneeboard, perfecta para aventuras en el lago, el río o la playa.

- Disfruta de nuestra tabla de kneeboard ultraligera (¡4 kg!) para disfrutar de transporte sencillo.
- Mantente firme con la correa ajustable en cada tabla kneeboard de Sea-Doo.
- Construcción con materiales anticorrosión de grado marino.
- Dimensiones: 127 cm (larg.) x 51 cm (anch.).



**NUEVO** Tabla de wakeboard de Sea-Doo (140 cm)  
B107520076

Nueva tabla Sea-Doo de wakeboard, perfecta para principiantes e indispensable para cualquier aventura de navegación.

- Construcción de espuma PU de alta densidad para proporcionar estabilidad y resistencia. Cubierta y parte inferior de PBT y capas de fibra de vidrio con epoxi para garantizar resistencia y durabilidad.
- Este producto viene con punteras abiertas, para meter y sacar los pies con facilidad.
- El sistema de cordón de sección dual con mecanismos de bloqueo ofrece ajuste personalizable seguro.
- La superficie de EVA para los pies ofrece acolchado excelente y gran absorción de impactos para reducir la fatiga durante aventuras prolongadas.
- Talla EE.UU. 8-12.
- Dimensiones: 140 cm (larg.) x 43 cm (anch.).



Tabla de bodyboard (91,5 cm)  
B104990000

- Ideal para principiantes que buscan subirse a su primera ola.
- Construcción de EPS: ligero, duradero y de alta flotabilidad.
- Cubierta de XPE.
- Diseño de cola creciente, canales traseros y parte inferior de HDPE.
- Correa integrada para muñeca de neopreno.



Tabla de bodyboard (105,5 cm)  
B105000000

- Ideal para principiantes que buscan subirse a su primera ola.
- Construcción de EPS: ligero, duradero y de alta flotabilidad.
- Cubierta de XPE.
- Diseño de cola creciente, canales traseros y parte inferior de HDPE.
- Correa integrada para muñeca de neopreno.



Tabla Sea-Doo de paddle surf hinchable (3,5 m)  
B107240076

- Hinchable, ligera y fácil de transportar.
- Tejido de PVC de doble pared y plataforma de EVA antideslizante.
- Puede enrollarse en un tamaño transportable y meterse en una mochila.
- El kit incluye: tabla de paddle surf, pala, mochila con ruedas, tres aletas, correa para el tobillo, kit de reparación y bomba manual de doble acción.
- Capacidad de peso máxima: 130 kg.
- Dimensiones: 3,5 m (larg.) x 88 cm (ancho) x 15 cm (alto).

PRODUCTOS PARA JUEGO Y PRODUCTOS DE LICENCIA



**Flotador de arrastre triangular Sea-Doo para una persona (122 x 127 cm)**

**B107210076**

- Diseñado para una persona.
- Para sentarse.
- Interior de PVC resistente de calibre 24 con funda parcial de nylon de 420 denier de alta resistencia.
- Asas de espuma de doble correa con protectores de nudillos para evitar rozaduras.
- Aberturas para drenar el agua de forma automática.
- Sistema de remolcado reforzado.
- Gancho de tracción de conexión rápida.
- Tapa de válvula acolchada.
- Kit de reparación de pinchazos.
- Válvula Boston para el interior y válvula de aire normal en el suelo.
- Dimensiones: 122 x 127 cm hinchado.



**Flotador de arrastre triangular Sea-Doo para dos personas (175 cm x 183 cm)**

**B107220010**

- Diseñado para un máximo de dos personas tumbadas.
- Interior de PVC resistente de calibre 26 con funda total de nylon de 420 denier de alta resistencia.
- Asas de espuma suave de doble correa con protectores de nudillos para evitar rozaduras.
- Cómodo acolchado de espuma.
- Una abertura para drenar el agua de forma automática.
- Sistema de remolcado reforzado.
- Gancho de tracción de conexión rápida.
- Tapa de válvula acolchada.
- Kit de reparación de pinchazos.
- Válvula Boston.
- Dimensiones: 175 cm x 183 cm hinchado.



**Flotador de arrastre triangular Sea-Doo para tres personas (201 cm x 223 cm)**

**B107230076**

- Diseñado para un máximo de tres personas sentadas con la espalda apoyada en el respaldo.
- Interior de PVC de gran calibre y funda total de alta resistencia con aberturas para drenar el agua de forma automática.
- Incluye una zona de espuma blanda para sentarse y almohadillas de protección para evitar rozaduras en los nudillos.
- Sistema de remolcado reforzado de 4 puntos.
- Gancho de tracción de conexión rápida.
- Tapa de válvula acolchada.
- Kit de reparación de pinchazos.
- Dos válvulas Boston.
- Dimensiones: 201 cm x 223 cm hinchado.



**Cuerdas para flotador de arrastre B104860000**

**B104770000**

- De polietileno teñido resistente al sol para protegerlas de los rayos UV.
  - Bucles en ambos extremos.
  - Se guarda fácilmente en el asa de correa equipada con un ojal para colgar en la pared.
- B104860000**
- Cuerda de 18,3 m para flotador de una persona.
  - Resistencia a la tensión de 680 kg.
- B104770000**
- Cuerda de 18,3 m para flotador de dos a cuatro personas.
  - Resistencia a la tensión de 1860 kg.



### Pala de repuesto

**B107370080** · Azul

- Pala de repuesto para la tabla Sea-Doo de paddle surf hinchable de 3,5 m (B106660000)



### Aleta de repuesto

**B107350090**

- Aleta de repuesto para las tablas Sea-Doo de paddle surf hinchables.
- Compatible con las tablas Sea-Doo de paddle surf (B106660000, B104570000).



### Colchoneta

**B104300000**

- Colchoneta suave, cómoda y fácil de limpiar.
- 100% espuma de celda cerrada de vinilo NBR de 3,8 cm.
- Diseñada para ofrecer comodidad con una superficie ondulada desenfadada y refrescante.



### Correa para el tobillo de repuesto

**B107340090**

- Correa para el tobillo de repuesto para las tablas Sea-Doo de paddle surf hinchables.
- Compatible con las tablas Sea-Doo de paddle surf (B106660000, B104570000).



### Bomba manual de repuesto

**B107380090**

- Bomba manual de repuesto para hinchar las tablas Sea-Doo de paddle surf (B106660000, B104570000).



### Mochila de repuesto

**B107390009**

- Mochila con ruedas de repuesto para llevar las tablas Sea-Doo de paddle surf hinchables (B106660000, B104570000).



### Válvula y llave de repuesto

**B107400009**

- Válvula y llave de repuesto para las tablas Sea-Doo de paddle surf hinchables (B106660000, B104570000).



### Válvula Boston de repuesto

**B107410090**

- Para los flotadores de arrastre Sea-Doo.

# Cuadro de tallas



## CÓMO DEBEN TOMARSE LAS MEDIDAS

Para obtener los mejores resultados, otra persona deberá tomar las medidas. Las medidas deben tomarse en traje de baño o en ropa interior. La cinta debe estar ajustada pero no excesivamente tirante. Si la medida queda entre dos tallas, solicita la talla mayor.

### Pecho

La medida debe tomarse por debajo de los brazos y alrededor de la parte más ancha del tórax.

### Cintura

Debe medirse el talle natural en la zona más estrecha.

### Caderas

De pie y con las piernas juntas, debe medirse rodeando la parte más ancha de las caderas con la cinta métrica bien nivelada.

### Longitud del brazo

Deja que las manos cuelguen a los lados, en posición ligeramente curvada. Mide desde el centro de la nuca, recorriendo la longitud del brazo hasta la muñeca.

### Entrepierna

Sin calzado, de la entrepierna al suelo.

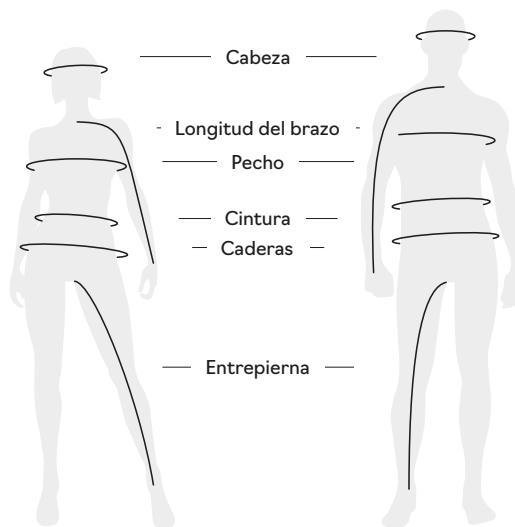

## PARA ÉL

Tallas	XS	S	M	L	XL	2XL	3XL	4XL	5XL
Pecho (pulg.)	32-34	35-37	38-40	42-44	46-48	50-52	54-56	58-60	62-64
Cintura (pulg.)	26-28	29-31	32-34	36-38	40-42	44-46	48-50	52-54	56-58
Cadera (en asiento) (pulg.)	32-34	35-37	38-40	42-44	46-48	50-52	54-56	58-60	62-64
Longitud de brazo (pulg.)	30	31	32	33	34	35	35	36	36
Entrepierna (pulg.)	31	31 ½	32	32	32	32	32	32	32

## PARA ELLA

Tallas	XS	S	M	L	XL	2XL	3XL
Pecho (pulg.)	33-35	35-37	37-39	40-42	44-46	48-50	52-56
Cintura (pulg.)	27-29	29-31	31-33	34-36	38-40	42-44	46-50
Cadera (en asiento) (pulg.)	36-38	38-40	40-42	43-45	47-49	51-53	55-59
Longitud de brazo (pulg.)	29	30	30	31	31	32	32
Entrepierna (pulg.)	30	30	30	30	30	30	30

### ¿Qué código representa cada talla?

1 Busca la talla que necesitas.

2 El código correspondiente es EL CÓDIGO que se utiliza para completar el número de referencia en el pedido. Ejemplo: 440227\_90  
Talla: M = código "06", por lo tanto, 4402270690

#### Ropa y equipamiento

Talla	Código
TALLA UNICA	00
2XS	01
XS	02
S	04
M	06
L	09
XL	12
2XL	14
3XL	16

#### Calzado

Talla	Código
4XL	18
XS/S	90
S/M	72
L/XL	73
2XL/3XL	74
3-4	79
5-6	52
7-8	54
10-12	49
14-16	50

## CHALECO SALVAVIDAS

### Airflow, Explorer, Freedom, Motion para adultos

Tallas para él XS S M L XL 2XL 3XL 4XL

Conversión de tallas para ella S M L XL 2XL 3XL 4XL 5XL

Pecho (pulg.) 30-33 33-37 37-41 41-45 45-49 49-53 53-57 57-61

\*Consultar el producto para ver la disponibilidad de tallas.

### Navigator para adultos

Tallas XS S/M L/XL 2XL/3XL 4XL/6XL

Pecho (pulg.) 28-32 32-40 40-52 50-60 61-66

### Freedom para jóvenes y niños Sandsea para niños

Tallas M L Tallas S M L

Peso 33-55 lb 55-88 lb Peso 0-30 lb 30-50 lb 50-90 lb

## CALZADO (MIDE LA LONGITUD DEL PIE)

### Botas de conducción y zapatos de agua Sea-Doo

Tallas EE.UU. para él\* 5 6 7 8 9 10 11 12 13

Tallas EE.UU. para ella 6 7 8 9 10 11 12 13 14

Tallas EUR 36 ½ 37 ½ 39 40 41 ½ 42 ½ 44 45 ½ 46 ½

Longitud del pie del talón a la punta (pulg.) 9 9,2 9,6 10,0 10,4 10,6 11,0 11,2 11,6

Longitud del pie del talón a la punta (cm) 23,0 23,5 24,5 25,5 26,5 27,0 28,0 28,5 29,5

\*Usa los códigos de EE.UU. para completar el número de referencia en tu pedido.

### Botas de neopreno y zapatos de neopreno Sea-Doo

Tallas EE.UU. para él\* 5 6 7 8 9 10 11 12 13

Tallas EE.UU. para ella 6 7 8 9 10 11 12 13 14

Tallas EUR 36 37-38 39 40-41 42 43-44 45 46-47 48

Longitud del pie del talón a la punta (pulg.) 8,8 9,2 9,6 10,0 10,4 10,8 11,2 11,6 12

Longitud del pie del talón a la punta (cm) 22,5 23,5 24,5 25,5 26,5 27,5 28,5 29,5 30,5

\*Usa los códigos de EE.UU. para completar el número de referencia en tu pedido.

## GUANTES (MIDE LA ANCHURA DE LA PALMA)

Tallas XS S M L XL 2XL 3XL

Palma (pulg.) 3 3 ¼ 3 ½ 4 4 ½ 5 5 ½





# BRP reimagines the way you access your world

Sea-Doo is one of many success stories from BRP, the global company behind some of the most daringly innovative products and experiences that move you. Because it's not about the destination, it's about the journey – yours.

Discover our brands:

*ski-doo* *LYNX* *SEA-DOO* *can-am* *ROTAX* *ALUMACraft* *MANITOU* *QUINTREX*

[www.brp.com](http://www.brp.com)







SEA-DOO.COM



MY24